महानगर नई दिल्ली शुक्रवार 9 अगस्त, 2024, रु. 6.00 (24+10 पेज) दिल्ली, कोलकाता, लखनऊ और चंडीगढ़ से प्रकाशित

जनसत्ता

jansatta.com epaper.jansatta.com

विनेश का संन्यास, कहा-मां, कुश्ती जीत गई; मैं हार गई

नई दिल्ली, 8 अगस्त (ब्यूरो)।

भारतीय महिला पहलवान विनेश फोगाट ने पेरिस ओलंपिक में स्वर्ण पदक मुकाबले से पहले अयोग्य ठहराए जाने के बाद अपनी मां को संबोधित एक भावुक संदेश में कुश्ती को अलविदा कहने की घोषणा की। उन्होंने कहा कि अब आगे मुझमें खेलने की ताकत नहीं है। विनेश को बुधवार को महिलाओं के 50 किग्रा वर्ग के फाइनल से पहले 100 ग्राम अधिक वजन होने के कारण अयोग्य ठहराया गया था। उन्होंने 'एक्स' पर संन्यास की घोषणा की।

मां प्रेमलता को संबोधित करते हुए 29 वर्षीय विनेश ने लिखा, 'मां कुश्ती मेरे से जीत गई, मैं हार गई। माफ करना। आपका सपना, मेरी हिम्मत सब टूट चुके। इससे ज्यादा ताकत नहीं रही अब।'

-पूरी खबर पेज २२

नीरज को रजत, नदीम को स्वर्ण

पेरिस में भाला फेंक में पाक खिलाड़ी का ओलंपिक कीर्तिमान

जनसत्ता खेल
नई दिल्ली, 8 अगस्त।

भारत की स्वर्ण पदक की सबसे बड़ी उम्मीद गत चैंपियन नीरज चोपड़ा ने पेरिस ओलंपिक की भालाफेंक स्पर्धा में 89.45 मीटर के सत्र के अपने सर्वश्रेष्ठ प्रदर्शन के साथ रजत पदक जीता जबकि पाकिस्तान के अरशद नदीम ने ओलंपिक में नए कीर्तिमान के साथ स्वर्ण अपने नाम किया।

26 वर्ष के नीरज का दूसरा थ्रो ही उनका एकमात्र वैध थ्रो रहा जिसमें उन्होंने 89.45 मीटर फेंका। इसके अलावा उनके पांचों प्रयास फाउल रहे। उन्होंने तोक्यो में 87.58 मीटर के थ्रो के साथ पीला तमगा जीता था। वहीं नदीम ने नया ओलंपिक कीर्तिमान बनाते हुए दूसरा थ्रो ही 92.97 मीटर का लगाया। उन्होंने बाकी पेज ८ पर

नीरज चोपड़ा

अरशद नदीम

26 वर्ष के नीरज का दूसरा थ्रो ही उनका एकमात्र वैध थ्रो रहा जिसमें उन्होंने 89.45 मीटर फेंका। इसके अलावा उनके पांचों प्रयास फाउल रहे। उन्होंने तोक्यो में 87.58 मीटर के थ्रो के साथ पीला तमगा जीता था।

भारत ने स्पेन को हराया, लगातार दूसरा कांसा

पेरिस ओलंपिक

जीत के बाद जश्न मनाती भारतीय हाकी टीम।

नई दिल्ली, 8 अगस्त (जनसत्ता खेल)।

भारतीय हाकी टीम ने गुरुवार को कप्तान हरमनप्रीत सिंह के दो गोल की मदद से स्पेन को 2-1 से हरा कर कांस्य पदक जीत लिया। इसी के साथ पेरिस ओलंपिक में भारत के खाते में चौथा पदक जुड़ गया। आठ बार की ओलंपिक चैंपियन भारतीय पुरुष हाकी टीम का 13वां ओलंपिक पदक है। इसी के साथ पचास साल बाद बाकी पेज ८ पर

-संबंधित खबर पेज २२

वक्फ संशोधित विधेयक जेपीसी को भेजा गया

विपक्षी दलों ने विरोध किया, नीतीश और नायडू ने किया समर्थन

जनसत्ता ब्यूरो
नई दिल्ली, 8 अगस्त।

सरकार ने वक्फ बोर्डों को नियंत्रित करने वाले कानून में संशोधन से संबंधित विधेयक गुरुवार को लोकसभा में पेश किया और बाद में इसे संयुक्त संसदीय समिति (जेपीसी) के पास भेज दिया। इसके बाद सरकार ने राज्यसभा में वक्फ संपत्ति विधेयक वापस ले लिया।

लोकसभा में केंद्रीय अल्पसंख्यक कार्य मंत्री किरेन रिजीजू ने सदन में 'वक्फ (संशोधन) विधेयक, 2024' पेश किया और विभिन्न दलों की मांग के अनुसार विधेयक को संसद की संयुक्त संसदीय समिति के पास भेजने का प्रस्ताव किया। वहीं राजग के दो प्रमुख घटक दलों जनता दल (एकी) और तेलगुदेसम पार्टी (तेदेपा) ने लोकसभा में वक्फ संशोधन विधेयक का समर्थन करते हुए कहा कि इससे वक्फ से जुड़ी संस्थाओं में पारदर्शिता सुनिश्चित होगी।

लोकसभा अध्यक्ष ओम बिरला ने कहा कि मैं सभी दलों के नेताओं से बात करके इस संयुक्त संसदीय समिति का गठन करूंगा। लोकसभा में जवाब के दौरान किरेन रिजीजू ने दावा किया बाकी पेज ८ पर

प्रस्तावित बदलाव

1. वक्फ बोर्ड से जो भी पैसा आएगा, वो केवल मुसलिम समुदाय पर खर्च होगा।
2. बच्चे और महिलाओं को अधिकार देगा नया संशोधन विधेयक।
3. जिला अधिकारी (राजस्व अधिकारी) की शक्तियां बढ़ाएगा विधेयक।
4. पूर्व कांग्रेस कार्यकाल में बनी सच्चर कमेटी की रपट को बनाया है आधार।
5. बोर्ड व ट्रिब्यूनल में फंसे मामलों के निपटारे में आएगी तेजी।
6. 90 दिन में अपील और छह माह में होगा मामलों का निपटारा।
7. तकनीक का प्रयोग बढ़ाएंगे, वक्फ बोर्ड में लगाएंगे पारदर्शिता।
8. नया विधेयक बोर्ड में दो महिलाओं की उपस्थिति अनिवार्य करेगा।

राज्यसभा में हंगामे के बाद कार्यवाही के बीच धनखड़ ने छोड़ा आसन

नई दिल्ली, 8 अगस्त (ब्यूरो)।

राज्यसभा में गुरुवार को विपक्ष के कुछ सदस्यों के अमर्यादित आचरण से दुखी होकर सभापति जगदीप धनखड़ यह कहते हुए आसन छोड़कर चले गए कि वे कुछ समय के लिए सदन में बैठने में खुद को सक्षम नहीं पा रहे हैं। इस घटनाक्रम से धनखड़ और विपक्षी दलों के बीच असहज संबंध एक बार फिर सामने आ गए।

-पूरी खबर पेज ८

जद (एकी) और तेदपा ने कहा, पारदर्शिता आएगी

नई दिल्ली, 8 अगस्त (ब्यूरो)।

राष्ट्रीय जनतांत्रिक गठबंधन (राजग) के दो प्रमुख घटक दलों जनता दल (एकी) और तेलगुदेसम पार्टी (तेदेपा) ने गुरुवार को लोकसभा में वक्फ संशोधन विधेयक का समर्थन करते हुए कहा कि इससे वक्फ से जुड़ी संस्थाओं में पारदर्शिता सुनिश्चित होगी।

हालांकि, तेदेपा ने कहा कि इस विधेयक पर व्यापक विचार-विमर्श के लिए इसे संसदीय समिति के पास भेजा जाना चाहिए।

-पूरी खबर पेज ८

अब कुछ ही घंटों में होगा चेक का भुगतान

यूपीआइ से अब भेजे जा सकेंगे पांच लाख रुपए

जनसत्ता ब्यूरो
नई दिल्ली, 8 अगस्त।

चेक का निपटान (क्लियरिंग) अब कुछ ही घंटों में हो जाएगा। भारतीय रिजर्व बैंक (आरबीआई) ने चेक समशोधन में लगने वाले समय को कुछ घंटे करने और उससे जुड़े जोखिम कम करने के मकसद से कदम उठाने की घोषणा की है। वर्तमान में चेक जमा करने से लेकर राशि आने तक दो दिन का समय लग जाता है। लेकिन नई व्यवस्था में चेक जमा करने के कुछ ही घंटों में भुगतान हो जाएगा। दूसरी ओर, यूपीआइ के जरिये कर भुगतान की सीमा एक लाख से बढ़ाकर पांच लाख रुपए करने की घोषणा की गई है।

आरबीआइ के गवर्नर शक्तिकांत दास ने गुरुवार को चालू वित्त वर्ष की तीसरी मौद्रिक नीति समीक्षा की घोषणा करते हुए कहा, 'चेक समाशोधन को दुरुस्त करने, निपटान जोखिम कम करने और ग्राहकों को बेहतर सेवाएं उपलब्ध कराने के मकसद से चेक ट्रांजेक्शन सिस्टम (सीटीएस) की वर्तमान प्रक्रिया में बदलाव का प्रस्ताव है।' उन्होंने कहा कि इसके तहत मौजूदा सीटीएस व्यवस्था के तहत 'बैच' में प्रसंस्करण की जगह कारोबारी समय में निरंतर आधार बाकी पेज ८ पर

वर्तमान में चेक जमा करने से लेकर राशि आने तक दो दिन का समय लग जाता है। लेकिन नई व्यवस्था में चेक जमा करने के कुछ ही घंटों में भुगतान हो जाएगा। *दूसरी* ओर, यूपीआइ के जरिये कर भुगतान की सीमा एक लाख से बढ़ाकर पांच लाख रुपए करने की घोषणा की गई है।

-संबंधित खबरें पेज 10

बांग्लादेश में भारतीय वीजा केंद्र बेमुद्दत बंद

जनसत्ता ब्यूरो
नई दिल्ली, 8 अगस्त।

पूरे बांग्लादेश में सुरक्षा की बिगड़ती स्थिति के बीच सभी भारतीय वीज़ा आवेदन केंद्र (आइवीएसी) अनिश्चित काल के लिए बंद कर दिए गए हैं। ढाका में उच्चायोग के गैर-आवश्यक कर्मचारियों और परिवारों के भारत लौटने के एक दिन बाद यह निर्णय लिया गया है। वेबसाइट पर इससे संबंधित सूचना में कहा गया, 'अस्थिर स्थिति के कारण सभी आइवीएसी अगली सूचना तक बंद रहेंगे। आवेदन की अगली तिथि मोबाइल संदेश के माध्यम से सूचित की जाएगी। कृपया अगले कार्य दिवस पर अपना पासपोर्ट ले लें।' इस बीच भारत सरकार ने बांग्लादेश में भारतीय हितों, अपनी राजनयिक सुविधाओं, कर्मियों और अपने नागरिकों की सुरक्षा के मुद्दे को भी उठाया है।

नोबेल पुरस्कार से सम्मानित अर्थशास्त्री मोहम्मद यूनुस ने बांग्लादेश की अंतरिम सरकार के प्रमुख के रूप में शपथ ली।

इसके साथ ही बांग्लादेश में अंतरिम सरकार के कार्यभार संभालने की संभावना के बीच भारत ने कहा कि बांग्लादेश के लोगों का हित उसके लिए सबसे महत्त्वपूर्ण बाकी पेज ८ पर

नहीं रहे बंगाल के पूर्व मुख्यमंत्री बुद्धदेव भट्टाचार्य

जनसत्ता ब्यूरो
नई दिल्ली, 8 अगस्त।

पश्चिम बंगाल के पूर्व मुख्यमंत्री बुद्धदेव भट्टाचार्य का गुरुवार को कोलकाता स्थित उनके आवास पर निधन हो गया। वे 80 वर्ष के थे। मार्क्सवादी कम्युनिस्ट पार्टी (माकपा) की राज्य इकाई के सचिव मोहम्मद सलीम ने यह जानकारी दी। भट्टाचार्य के परिवार में उनकी पत्नी मीरा और बेटी सुचेतना हैं। उनकी बेटी ने हाल ही में लिंग परिवर्तन से संबंधित सर्जरी कराई है।

माकपा के एक पदाधिकारी ने बताया कि भट्टाचार्य ने गुरुवार सुबह साढ़े आठ बजे अंतिम सांस ली। भट्टाचार्य का पार्थिव शरीर दिन में शवगृह में रखा जाएगा और शुक्रवार को 'अलीमुद्दीन स्ट्रीट' स्थित माकपा के राज्य मुख्यालय ले जाया जाएगा, जहां लोग उन्हें श्रद्धांजलि अर्पित करेंगे। उन्होंने बताया कि माकपा मुख्यालय से उनका शव अस्पताल ले जाया जाएगा क्योंकि भट्टाचार्य ने पहले ही यह एलान कर दिया था कि मृत्यु के बाद उनका शरीर चिकित्सा अनुसंधान के लिए समर्पित कर दिया जाए। पश्चिम बंगाल की मुख्यमंत्री ममता बनर्जी ने भट्टाचार्य के निधन पर दुख व्यक्त किया है।

30 जून, 2024 को समाप्त तिमाही के लिए एकल/समेकित वित्तीय परिणामों का सार (₹ करोड़ में)

विवरण	एकल				समेकित			
	30 जून, 2024 को समाप्त तिमाही (अनंकेक्षित)	31 मार्च, 2024 को समाप्त तिमाही (अनंकेक्षित)	30 जून, 2023 को समाप्त तिमाही (अनंकेक्षित)	31 मार्च, 2024 को समाप्त वर्ष (अंकेक्षित)	30 जून, 2024 को समाप्त तिमाही (अनंकेक्षित)	31 मार्च, 2024 को समाप्त तिमाही (अनंकेक्षित)	30 जून, 2023 को समाप्त तिमाही (अनंकेक्षित)	31 मार्च, 2024 को समाप्त वर्ष (अंकेक्षित)
प्रचालनों से कुल आय	2,180.48	3,648.98	2,625.64	11,950.40	2,287.13	3,787.00	2,763.84	12,513.65
निवल लाभ/(हानि) (कर और विशिष्ट मदों से पूर्व)	234.31	382.87	227.60	1,155.54	281.81	355.93	263.05	1,261.13
निवल लाभ/(हानि) (कर पूर्व और विशिष्ट मदों के उपरांत)	234.31	382.87	227.60	1,155.54	281.81	355.93	263.05	1,261.13
कर उपरांत निवल लाभ	176.51	285.68	161.66	862.90	224.03	246.66	187.37	929.51
लाभ निम्नलिखित को समर्पित है :								
मूल के स्वामी	176.51	285.68	161.66	862.90	224.02	246.84	187.36	929.57
अनियंत्रित हित	-	-	-	-	0.01	(0.18)	0.01	(0.06)
कुल समग्र आय	176.84	280.36	162.17	862.39	224.36	241.35	187.88	928.98
इक्विटी शेयर पूँजी	188.10	188.10	188.10	188.10	188.10	188.10	188.10	188.10
मूल के स्वामियों को समर्पित अन्य इक्विटी (पुनर्मूल्यांकन रिजर्व को छोड़कर)				5,583.66				5,682.82
प्रति शेयर आय (वार्षिकीकृत नहीं)								
(प्रत्येक ₹ 2/- अंकित मूल्य)								
(क) बेसिक (₹ में)	1.88	3.04	1.72	9.17	2.38	2.62	1.99	9.88
(ख) डाइल्यूटिड (₹ में)	1.88	3.04	1.72	9.17	2.38	2.62	1.99	9.88

टिप्पणियाँ :

1. उपर्युक्त एकल और समेकित वित्तीय परिणामों की लेखा परीक्षा समिति द्वारा समीक्षा एवं सिफारिश की गई है और निदेशक मंडल ने 8 अगस्त, 2024 को आयोजित अपनी बैठक में इसका अनुमोदन किया है। कंपनी के वैधानिक लेखापरीक्षकों के द्वारा 30 जून, 2024 को समाप्त तिमाही के वित्तीय परिणामों की सीमित समीक्षा कर ली गई है।
2. एकल और समेकित वित्तीय परिणाम कंपनी अधिनियम, 2013 के अनुच्छेद 133 के अधीन यथा अधिसूचित, इसके अधीन संगत नियमों के साथ पठित और सेबी (सूचीकरण दायित्व एवं प्रकटन अपेक्षायें) विनियम, 2015 (यथा संशोधित) के विनियम 33 तथा अन्य लागू मान्यता प्राप्त लेखांकन व्यवहारों और नीतियों के तहत भारतीय लेखांकन मानदंडों (इंड एएस) के अनुरूप तैयार किये गये हैं।
3. उपरोक्त सेबी (सूचीकरण और अन्य प्रकटन अपेक्षायें) विनियम, 2015 के विनियम 33, यथा संशोधित, के अधीन स्टॉक एक्सचेंजों के पास प्रस्तुत वित्तीय परिणामों के विस्तृत फार्मेट का सार है। उपर्युक्त वित्तीय परिणामों का पूर्ण फार्मेट स्टॉक एक्सचेंजों की वेबसाइट बीएसई (https:// www.bseindia.com), एनएसई (https://www.nseindia.com) और कंपनी की वेबसाइट www.ircon.org पर उपलब्ध है।
4. पिछले अवधियों/वर्ष के आंकड़ों को वर्तमान अवधि/वर्ष के वर्गीकरण के अनुरूप पुनः समूहीकृत/पुनः वर्गीकृत/पुनः निर्मित किया गया है।

इरकॉन इंटरनेशनल लिमिटेड के लिए और उसकी ओर से
हस्ता/-
हरि मोहन गुप्ता
अध्यक्ष एवं प्रबंध निदेशक एवं सीईओ
डीआईएन-08453476

स्थान : नई दिल्ली
तिथि : 8 अगस्त, 2024

इरकॉन इंटरनेशनल लिमिटेड
(भारत सरकार का उपक्रम)
पंजीकृत कार्यालय: सी-4, डिस्ट्रिक्ट सेंटर साकेत, नई दिल्ली-110017; फोन: +91-11-29565666; फैक्स: +91-11-26522000/26854000
ई-मेल: info@ircon.org; वेबसाइट: www.ircon.org; कॉर्पोरेट आईडेंटिटी नम्बर : L45203DL1976GOI008171

www.readwhere.com

जनसत्ता क्लासीफाइड

व्यक्तिगत

I hitherto known as RAHUL KUMAR S/O DEVENDER BENJWAL R/O H.NO-L-2A/125, GALI NO-6, MOHAN GARDEN D.K MOHAN GARDEN WEST DELHI-110059 have changed my name and shall hereafter be known as RAHUL BENJWAL. It is certified that I have complied with other legal requirements in this connection. 0040742633-2

I Sarfraj Ahmed alias Sarfraz Ahmed S/o Sultan Ahmed R/o F-17/16A, Sir Syeed Road, Joga Bai Ext.,Jamia Nagar, Okhla, South Delhi,Delhi-110025 have changed my name to Sarfraz Ahmed for all purposes. 0040742607-2

I Neha Gupta D/o Dinesh Kumar Gupta and W/o Rishab Aggarwal R/o B-220, Third Floor, Lok Vihar, Pitampura, Delhi-110034, have changed my name to Neha Aggarwal 0070917246-1

I Namita Kathuria alias Namita Babbar D/o Sh. Gopal Dass Kathuria W/o Karan Babbar R/o A-2, Jai Shiv Appartment, West Enclave, Pitampura, Delhi - 110034 have changed my name to Namita Kathuria Babbar for all purposes. 0040742381-10

I Madan Prasad Sah S/o Udit Narayan Sah R/o H.No. 48/23, Gali No. 37, B Block, kaushik Enclave, Burari, Near Balaji Mnadir, Delhi-110084, have changed my name to Madan Kumar Sah 0070917243-1

I Dinesh Kumar Parasher S/o Sh.Brahma Nand Sharma R/o D-58, Third Floor, Pandav Nagar, LaxmiNagar,Delhi-110092 have changed my name to Dinesh Kumar Sharma for all purposes. 0040742607-1

I Bheam Sharma S/o Manoj Kumar R/o Hanjana Thakra, Tehsil- Nowshera, District-Rajouri , State Jammu and kashmir, 185151, have changed my name to Pankaj Suden 0070917207-1

I,VIJENDER KUMAR S/O MAHABIR PARSHAD JAIN,R/O H-34/67,SECTOR-3,ROHINI DELHI-110085.HAVE CHANGED MY NAME TO VIJENDER KUMAR JAIN FOR ALL PURPOSES. 0040742681-8

I,Shivangi D/o Pawan Gupta, R/o D-1/18,Gali No.-1, Ashok Nagar, Shahdara, Delhi-110093,have changed my name from Shivangi to Shivangi Gupta,for all future purposes. 0040742683-3

I,SUNITA DEVI RAJ KUMAR AGARWAL,W/o RAJKUMAR AGARWAL,R/O-189,FIRST FLOOR, POCKET-12, SECTOR-24 ROHINI,North West Delhi, Delhi-110085,have changed my name to SUNITA AGARWAL. 0040742681-2

I,SATYA PRAKASH S/O RAM KISHAN R/O PLOT NO.27, KHASRA NO.42/3,GALINO.4, SAFIYABAD-ROAD,SANJAY-COLONY, NARELA,DELHI-110040.HAVE CHANGED MY NAME TO SATYA PARKASH. 0040742681-9

I,RAJ KUMAR AMARNATH AGARWAL,S/O AMARNATH AGARWAL,R/o-189,FIRST FLOOR POCKET-12, SECTOR-24, ROHINI,North West Delhi, Delhi-110085,have changed my name to Rajkumar AGARWAL. 0040742681-1

I, Nitesh Kumar resident of FLAT No. 105, KHATU SHYAM APARTMENT, GALI NO.8, SADH NAGAR PALAM, NEW DELHI - 110045 have changed my daughter's Name from NAVYA to NAVYA KARN vide Affidavit dated 22nd July, 2024 before Indu Rani, Notary New Delhi. 0050247719-1

I, Chama Devi alias Kshma Devi W/o Manohar Lal R/o Sarthara, Patauna, Pateona, Lucknow, Uttar Pradesh - 227115, have changed my name to Kshma Devi. 0050247717-1

I Quiety Anand W/o Harjinder Singh Anand R/o B-1/37 Ashok vihar phase-2 delhi-110052, have changed my name to Harmohinder Kaur Anand 0070917242-1

It is for general information that I,MOHAMMAD AMIR,S/o MOHAMMAD YASIN,R/o T-508/2,THIRD-FLOOR,LEFT SIDE,BALJEET NAGAR, PATEL-NAGAR,DELHI-110008,declare that the name of my minor daughter has been wrongly written as MOMUNA KHATUN, aged 14-years 02 months in her school record.The actual name of my minor daughter is MOBENA,which may be amended accordingly. 0040742697-7

It is for general information that I Dimpi wife of Shri Tarun Kumar residing at H-97, New Police Line, Kingsway Camp, Delhi-110009 declare that name of mine has been wrongly written as Dimpy in my minor daughter's namely Kanak aged 13 years in her Birth certificate no.MCDOLIR-2211-004648859. The actual name of mine is Dimpi which may be amended accordingly. 0040742659-1

I, Arjun S/o, Shyam Lal R/o H.No. 8707, Roshnara Road Behind Palace Cinema Delhi - 110007 have changed my name to Arjun Singh for all purposes. 0040742711-1

I,hitherto known as Surender S/o Balraj Singh R/o RZ-K-42, New Roshan Pura Najafgarh, South West Delhi,Delhi-110043 have changed my name and shall hereafter be known as Surender Dhull. 0040742712-8

I,hitherto known as SHIV RATAN,S/O VIRENDER KUMAR SHARMA,R/O G-27, KH.NO-47/2/22 AND 23/1,GALI.NO-13,NEAR-RAJU GENERAL STORE, GULSHAN-PARK, NAGLOI, WEST-DELHI-110041,have changed my name and shall hereafter be known as SHIV RATAN SHARMA. 0040742681-10

I,hitherto known as Ramraj,S/o Sh.Nihal Singh,R/o H.No. 258,G-1,Kapil Vihar, Mukand pur Extension, Delhi Pansali, Delhi-110042,have changed my name and shall hereafter be known as Ram Kumar Singh. 0040742712-4

I,hitherto known as JYOTI MITRA alias JYOTIMITRA RAGHUVANSH,S/o, RAGHUVANSH,R/O,49-B, Pocket -C Gangotri, Enclave Alaknanda, South-Delhi, Delhi -110019, have changed my name and shall hereafter be known as JYOTIMITRA RAGHUVANSH. 0040742685-6

I,Vishal Soni S/o Sita Ram Soni R/o H.No.-1,Ward No.3,Village Todapur, Hailymandi, Gurgoan,Haryana-122504 have changed the name of my minor Son Akshay Soni aged 14 years to Luv Verma. 0040742712-9

I,Soni alias Sonam Khanna D/o Devender Khanna R/o F-179, Phase-1,Vijay Vihar, Rajapur Kalan, Rohini Sector-7,Delhi-110085 have changed my name to Sonam Khanna 0040742712-6

I,Simrati Kataria W/o Puneet Kataria, R/o 112, Upper Ground Floor,J.P. Block, Pitampura, Delhi-110034,have changed my name to Smriti Kataria. 0040742685-10

I,Sanjay S/o Dilbag Singh R/o.H.No-934, Village, Khanda,Teh.Kharkhoda,Distt. Sonipat,Haryana-131402,have changed my name to Sanjay Kumar,For All Purposes. 0040742685-9

I,Adathil Ramakrishnan,s/o-M K Kartha,R/o-Edathiparambil House-Karoor, Manakulangara, P.O. Kodakara Dist. Thrissur, Kerala-680684, declares that the names of Adathil Ramakrishnan/A Ramakrishnan and Ramakrishnan A are one and the same person. 0040742683-5

I,Rekha Taneja W/o Lalit Kumar,R/o F-225,4th Floor, Shastri Gali,Laxmi Nagar, Delhi-110092,declare that name of mine and my minor son Samarth Taneja aged 13 years has been wrongly written as Rekha and Samarth in his School Records, and name of mine as Rekha in his Birth Certificate Registration No.7904. Correct names are Rekha Taneja and Samarth Taneja. 0040742712-5

I,hitherto known as PUJA KUMARI,wife of,LATE. JITENDRA CHOUDHARY, residing at,WZ-274,E/4, PLOT.NO-104,NAVYUG BLOCK NEAR-MANGAL BAZAR VISHNU GARDEN, TILAK-NAGAR WEST-DELHI-110018,have changed my name and shall hereafter be known as POOJA. It is certified that I have complied with other legal requirements in the connection. 0040742681-11

I,Raunaq Sethi S/o Gurmeet Singh Sethi,R/o E-11, Rajouri Garden (First-Floor) New Delhi have changed my name to Rounaq Seth. 0040742697-2

I,Ram Yag Yadav S/o Ram Asre Yadav,R/o C-3/15, Gali.No.21, Nangloi Vihar Ext,C Block, Baprola,Delhi-43,have changed my name to Ram Yagya Yadav Permanently. 0040742683-6

I,RAJENDRA DEV BHATT S/o Bhawani Dutt Bhatt R/o Kurmachal,Colony Bhood, Mohaliya Teh.Khatima Udham, Singh Nagar, Uttrakhand declare that my wife name and D.O.B. has been wrongly written as REETA JOSHI and D.O.B. 07.12.1988 in my Army Service record No.JC482598N but my wife correct name is REETA BHATT and D.O.B. 02.08.1987 0040742683-4

I,Pratibha Singh Saingar,D/o-Kamal Singh,R/o-E-430A,F/F Left-Side,Flat.No.-3,Gali No.-7,Plot.No.-24-28,Mandawali-Fazalpur,East-Delhi,Delhi-110092,declare that Pratibha and Pratibha Singh Saingar, both names are same and one person. 0040742683-2

I,Pavan Kumar S/o Jile Singh R/o H.No-47,Near Shiv Mandir, Chhotti Bhatti,Chattar Pur, South Delhi, Delhi-110074, have changed the name of my minor daughter Prachi aged 14 years and she shall hereafter be known as Prachi Bhati. 0040742712-3

I, Gunjan D/O Ravindra Singh R/o Flat No-301, Plot No-15, Great India Apartments, Sector-6, Dwarka, Delhi-110075, have changed my name and shall hereafter be known as Gunjan Singh. 0070917203-1

I, CHIRAG GROVER S/O ASHISH GROVER R/O L-9/ 15 DLF, PHASE-||, GURGAON, HARYANA-122008 HAVE CHANGED THE NAME OF MY MINOR DAUGTER LEVANA GROVER TO LEVVANA CHIRRAG GROVER FOR ALL PURPOSES 0070917247-1

I,Neeraj,S/O-Om Prakash-R/O-H.No.9-10,Near G P S Modal School, Opposite-Shahbad Dairy, Shiv Vihar,Delhi-110042,have changed my name to Neeraj Sharma. 0040742710-1

I,NEEL KAMAL ARORA,W/O-SATYA PAL ARORA,R/O-299 SHIV KATRA KANPUR-208007, HAVE CHANGED MY NAME, FROM NEEL KAMAL ARORA TO NEELAM ARORA VIDE-AFFIDAVIT IN-DL32973126659149W DATED-08/08/2024,BEFORE NCT-DELHI. 0040742685-7

I,Mukhlesur S/o Afsar R/o 276,Kotla Village, Mayur Vihar Phase-1,Delhi-110091,have changed my name to Mukhlesur Rahaman. 0040742712-7

I,Mridul S/o Sushil Kumar Gupta R/o 21/17,Shakti Nagar, Near Nangia Park, Delhi-110007,have changed my name to Mridul Gupta Permanently. 0040742697-5

I,Manish Kumar Deo,S/o-Shri Bindeshwari Sharan Singh, R/o Flat No.-H-302,Antriksh Golf View-1,Sector-78, Noida, Gautam Budh Nagar,Uttar Pradesh-201301,have changed my son's name from Arnav Deo to Arnav Dev for all future purposes. 0040742710-3

I,Manish Kumar Deo,S/o-Shri Bindeshwari Sharan Singh, R/o Flat No.-H-302,Antriksh Golf View-1,Sector-78, Noida, Gautam Budh Nagar,Uttar Pradesh-201301,have changed my son's name from Arnav Deo to Arnav Dev for all future purposes. 0040742710-2

I,Mandeep Mann,S/o Late Sh.Raj Singh Mann,R/o 327, Village-Khera Khurd, Narela, North-West-Delhi-110082,do hereby declare that Mandeep Mann and Mandeep are one and the same person,for all,future purposes. 0040742685-2

I,Mahinder Kumar Raheja S/o-A.D.Raheja, R/o.A-9, Gujranwala Apartment PVR Vikas Puri Delhi-18, have changed my name to Mohinder Kumar. 0040742681-7

I,MOHAMMAD SHMEEM MALIK,S/O-HAZI SYED MALIK, PLOT.NO.190 1ST-FLOOR GYAN-KHAND-3, INDIRAPURAM, Ghaziabad, UTTAR-PRADESH-201014,HAVE CHANGED MY NAME TO SYED SHAMIM MALIK,FOR ALL,FUTURE PURPOSE. 0040742712-1

I,Km.Rizwana w/o Aftab Saeed Khan,R/o RZ-3307/37, Tughlakabad Extension,New Delhi-110019,have changed my name to Rizwana Fatima, Permanently. 0040742683-7

I,KM Mubsira D/o Munsaid Ali R/o Neknampur Fuldi,Hapur, Uttar Pradesh-245207 Have Changed My Name To Mubassira For Future. 0040742681-4

I,Jagdish Kumar Taneja,S/o-Bhagwan Dass,R/o-H.No.44, Punjabi Colony, Narela,Delhi-110040,that Jagdish Kumar Taneja, Jagdish Kumar and Jagdish Taneja are one and same person. shall hereafter be known as Jagdish Kumar Taneja 0040742697-3

I,Hitherto known as Pappu, S/o-Om Prakash R/o-X/994, Gali No.6,Chand Mohalla, Gandhi Nagar,Delhi-110031,have changed my name and shall hereafter be known as Anil Kataria. 0040742685-5

I,Hemant Mittal S/o R.L.Mittal R/o-B-203, Shiv-Vihar Pujari Apartment Rohtak Road Delhi-87, have changed my name to Hemant Kumar Mittal. 0040742681-6

I,Harjeet Kaur W/O.Gurmeet Singh Sahni R/O.WZ-714, G.F,Gali no.18,Shiv Nagar, New-Delhi-110058,have changed my name to Harjeet Kaur Sahni,for all purposes. 0040742685-1

I,Gorav Singhal S/o Shyam Lal R/o-129-A Old Anarkali, Krishna Nagar, Delhi-110051, have changed my name to Gaurav Kumar for all purposes. 0040742685-3

I,Bimla pandey S/o Devanand pandey,Address-1A gandhi park,Dindarpur, najafgarh , new delhi 110043, changed my name to Vimla pandey. 0040742681-5

I,Balvinder Singh s/o Tarlok Singh R/o A-888,DDA Colony,Chaukhandi, Tilak Nagar,New Delhi-110018 have changed my name to Balwinder Singh. 0040742697-4

I,Amit Kumar,S/O Chander Bhan,R/O A-38/2,Yadav-Nagar,North West-Delhi, Delhi-110042,have changed the name of minor daughter Akeera alias Arshi aged 11Years and She Shall Hereafter be known as Arshi. 0040742697-6

I,Ajay Kappor S/o Baldev Raj Kapoor,R/o-A-28, Gali.No.3, West Azad Nagar,Gandhi Nagar, Delhi-110031,have changed my name to Ajay Kapoor,for all purposes. 0040742685-4

I, Anju Bala Tandon, W/O Virender Tandon, R/O House No. 145, Cedar Crest, Sector-50, Nirvana Country, Gurgaon, Haryana-122018. Have changed my name to Anju Tandon For all future purposes. 0070917206-1

I, Ajanta Ambarkumar Sikdar W/o Hansraj Singh R/o, H.No.A-2667, Ground-Floor, Back, GreenFields Colony, Faridabad, Haryana-121010, have changed my name to Ajanta Sikdar. 0040742646-2

I,Adarsh Narang W/o Anand Narang R/o Flat.No-24,Saket Kunj Appartment,Sector-9, Rohini Delhi-110085,have changed my name to Ashu Narang. 0040742712-2

I,ARCHANA RANI W/O RAJU ARORA R/O 1G-81 G-BLOCK, NIT, FARIDABAD HARYANA-121001,HAVE CHANGE MY NAME TO ARCHANA ARORA PERMANENTLY. 0040742683-1

I, Pankaj Chauhan R/o I-91, Harkesh Nagar,Okhla Industrial Area Phase-I,New Delhi-110020. My minor daughter's name is Radhika, (DOB:03-07-2009)in Birth Certificate but Radhika Chauhan in other doucuments.Radhika & Radhika Chauhan are one and same person. 0040742627-1

I, Shankar Mishra, legally father of Army No. JC-775168 A, Rank-Sub, Name-Pawan KumarMishra, Unit-129 Armd Wksp, C/o 56-APO, presently R/o Ward No.-5, Vill.-Mathurapur, PO-Gogri, Teh.-Gogri, Distt.-Khagaria, Bihar-851202 have changed my Date of Birth from01/07/1950 to 01/01/1948 vide Affidavit No. IN-UP28375436426618W dated 29-07-2024 0060118165-8

I,MOHIT KUMAR S/O OM PRAKASH VERMA,residing at,A-154 HARI NAGAR DELHI-110064,have changed my name to MOHIT KUMAR VERMA permanently 0040742697-1

I, Shalan Lalaso Mahadik, legally mother of No. 15673942H, Rank-Hav, Name-Mahadik SantoshLalaso, Unit-31 ADSR (A), C/o 56-APO, presently R/o Village-Nevari, PO-Nevari, Teh.-Kadegaon, Distt.-Sangli, Maharashtra-415311 have changed my name from MAHADIK SHALAN LALASO toSHALAN MAHADIK LALASO and DOB from 01/07/1959 to 01/01/1952 vide Affidavit No. IN-UP15801971230684W dated 18/07/2024 0060118165-5

I, SHRI KISHAN SHARMA, S/O PARAS RAM, R/O HOUSE NO-498, SECTOR-17 FARIDABAD, SECTOR 16A, FARIDABAD, HARYANA-121002, Inform that SHRI KISHAN, SHRIKRISHAN SHARMA & SHRI KISHAN SHARMA both are same and one person. 0070917249-1

I, Rubina Manak W/o Nitin Manak R/o D-14/216 Second Floor, Sector-7, Rohini, Delhi-110085 have changed my name from Rubina Manak to Rubina Kataria permanently 0040742644-1

I, Radha Devi, legally mother of Army No. JC-775168A, Rank-Sub, Name-Pawan Kumar Mishra,Unit-129 Armd Wksp, C/o 56-APO, presently R/o Ward No.-5, Vill.-Mathurapur, PO-Gogri, Teh.-Gogri, Distt.-Khagaria, Bihar-851202 have changed my Date of Birth from 01/07/1957 to01/01/1953 vide Affidavit No. IN-UP28376823490954W dated 29-07-2024 0060118165-7

I, Pushkal S/O Ravindra Singh R/o Flat No-301, Plot No-15, Great India Apartments, Sector-6, Dwarka, Delhi-110075, have changed my name and shall hereafter be known as Pushkal Singh Gaur. 0070917204-1

I, Priya Dwivedi, W/O Shashank Awasthi, R/O H-1039, Awas Vikas-1, Kalyan pur, Kanpur, U.P -208017, have changed my name to Priya Awasthi for all future purposes. 0070917216-1

I, NIKITA MALHOTRA D/O ANIL MALHOTRA W/O CHIRAG GROVER R/O L-9 /15, DLF PHASE-|| GURGAON, HARYANA- 122008 HAVE CHANGED MY NAME FROM NIKITA MALHOTRA TO NIKITTA CHIRRAG GROVER FOR ALL PURPOSES 0070917234-1

I, Mansi D/o Yadwinder Singh R/o E334, 12th Avenue, Gaur City-2, Sector-16C, Greater Noida West, UP-201009 have changed my name to MANSI SAREEN for all purposes. 0070917241-1

I, MISBAUDDIN SEKH S/O SH.MUSTAKIN SEKH R/O HOUSE NO-RZ-A 259 GALI NO-NEARBY MASJID BLOCK- A NIHAL VIHAR NEW DELHI-110041 HAVE CHANGE MY MINOR SON NAME FROM SHEKH MISBAUDDIN TO MISBAUDDIN SEKH 0040742633-4

I, Lalaso Bhau Mahadik, legally father of No. 15673942H, Rank-Hav, Name-Mahadik SantoshLalaso, Unit-31 ADSR (A), C/o 56-APO, presently R/o Village-Nevari, PO-Nevari, Teh.-Kadegaon,Distt.-Sangli, Maharashtra-415311 have changed my name from LALASO to LALASO BHAUMAHADIK and DOB from 01/07/1951 to 01/03/1945 vide Affidavit No. IN-UP16108084817950W dated 19/07/2024 0060118165-6

I, JITENDER, S/o Daulat Ram Kashyap, R/o H.No.8357B/FF, Apna Ghar Society, Sector-52, NIT, Faridabad, Haryana-121005, have changed my name to JITENDER KASHYAP, for all purposes. 0040742656-1

I,Neha Gorver W/o Amit Grover R/o E-114,Ground Floor, Greater Kailash-1,Delhi-110048 Have Changed My Name To Neha Gulati For Future. 0040742681-3

I, Anurag,S/o Sanjeet Kumar Sharma,R/o H.No.68 & 69-A, Sai Enclave,Block-G-2, Mohan Garden,New Delhi-110059, have changed my name to Anurag Sharma Permanently. 0040742683-8

I. REHANA W/O MERAJUDDIN R/O 970 BAZAR MATIA MAHAL JAMA. MASJID DELI-6 HAVE CHANGED MY NAME TO REHANA-BEGUM. 0040742480-2

I, Kishan Rai s/o Ram Ekbal Rai R/o N-71, B-20 Majnu Ka Tila, Civil Lines, Delhi-110054 declare that the name of mine and my Father name has been wrongly written as Kishan Kumar and Ram Iqbal in my Educational Documents. The actual name of mine and my Father is Kishan Rai and Ram Ekbal Rai, which may be amended accordingly. 0070917212-1

खोया+पाया

I, MUKESH KUMAR MUNJAL @ MUKESH MUNJAL S/o Om Prakash, R/o K-37-B, Kailash Colony, F.F., Greater Kailash-1, New Delhi-110048 declare that my LIC Policy Bond bearing No.117196854 has been lost in market on 05/07/2024. 0040742605-1

I, Kumod Kumar, lost my original Transfer Deed in Blood Relation in the name of B K Gambhir registered in Haryana vide TD No-3085 dated 8th May 2015 for 64 Yard plot with covered area 150 SQF address 3799/12, Laxman Vihar Phase-1, Gurugram-122001, missed during transit. call at 9910107743, Founder send through courier on same address in my attention. People will be awarded 0040742680-1

I AJAY GUPTA, DIRECTOR ON BEHALF OF COMPANY CONFIRM THAT WE HAVE LOST THE ORIGINAL CONVEYANCE DEED NO 4509 DATED 19.06.2009 OF 64/1, 6TH FLOOR, LANTANA STREET VATIKA CITY GURUGRAM IN THE NAME OF SRG TECHNO (P) LTD. IN CASE FOUND BY SOMEONE PLEASE RETURN TO ABOVE ADDRESS 0040742669-1

I Rashi Bhatia W/o Late Sudhir Bhatia, have Lost/Misplaced my property documents of D2A/92C Janakpuri, New Delhi- 110059. If found please contact on 9873980253. 0040742636-2

I am Mayank Malhotra S/o Shri Chand Narain, C2/96 Janak puri, New Delhi-110058. The original Ownership Booklet for my Property-5/1111, Padma Tower-1, Rajendra place, New Delhi has been lost somewhere. If anyone found it, please contact on the above address. 0040742652-1

सार्वजनिक सूचना

मेरे मुवक्किल कौशल्या पत्नी जीत पाल और जीत पाल पुत्र खचेडू दोनों निवासी मकान सं. 760, टांडा बख्तावरपुर नई दिल्ली–110036 ने अपने बेटों और उनकी पत्नियों अर्थात् विकास और उनकी पत्नी रीना और दूसरे बेटे विक्रांत और उनकी पत्नी कोमल को अपनी सभी चल/अचल संपत्तियों से बेदखल कर दिया है और उनके साथ सभी संबंध तोड़ दिए हैं क्योंकि वे मेरे मुवक्किल के नियंत्रण में नहीं हैं। मेरे मुवक्किल उनके किसी भी कृत्य के लिए जिम्मेदार नहीं होंगे।

अमरदीप शर्मा (अधिवक्ता)
चै. न. 256, सार्केत कोर्ट, नई दिल्ली–17

PUBLIC NOTICE

Be it known to the general public at large on behalf of my client Mrs. Lata Rani Sarin W/o Late Sh. Yash Pal Sarin R/o AM-88, Shalimar Bagh, Delhi-110088, that her husband Mr. Yash Pal Sarin, expired on 16.04.2022 and during his lifetime he had executed a Will on 12.11.2021, bequeathing his properties mentioned in the aforesaid Will dated 12.11.2021, in favour of my client Mrs. Lata Rani Sarin if any one has any objection regarding the said Will, come forward within 7 days from the date of publishing this public notice alongwith the relevant documents, failing which said Will shall be treated as Genuine and valid.

Sd/-
VIKAS SHARMA
Advocate
Office at: 467, Civil Wing,
Tis Hazari Coruts, Delhi-110054

PUBLIC NOTICE

Be it known my clients (1) **SH. RAJENDER** S/O SH. KIRAN PAL (2) **SMT. MANJU KUMARI** W/O SH. RAJENDER BOTH R/O EE-2304-5, Jahangir puri DELHI-110033 have disowned and severed all their relation with their both son (1)/namely **PARVEEN** and his wife **LAXMI** and debarred him from their movable and immovable properties/assets due to his misbehavior, unfamiliar activities, intolerable act, misconduct and going against my client. Anybody dealing with him in civil and criminal matter shall be doing at his/her/their own risk, cost and responsibility and my client's family shall not be liable for his any act.

Sd/-
O.P. CHOUDHARY
Advocate
Ch. No. 81, Lawyer's Chambers,
Tis Hazari Courts Delhi-110054

PUBLIC NOTICE

The general public is informed that my Clients Ishwari Dutt Nauriyal S/o Sh Kripa Ram Nauriyal, R/o-B-70, Street No. 6, Shyam Vihar Phase-I, New Delhi-110043 have severed all relations and disowned/debarred his son namely Anil Naudiyal and grandson Yash Naudiyal including their present and future from his all movable and immovable Properties. If anybody dealing with them in any manner in future will do so at their own risk and consequences. My client's second grandson Parth Naudiyal will have all the rights in his movable and immovable Properties.

M. S. Khan (Advocate)
Ch. No. 479, Saket Courts, New Delhi-17

PUBLIC NOTICE

It is informed to all at large that my client MR. NITIN KAPOOR S/O MANOHAR LAL KAPOOR, R/O 4A/15, TILAK NAGAR, DELHI-110015, has debarred his son MR. MAYANK KAPOOR AND MR. MADHAV KAPOOR from his all movable and immovable properties including the following:- -Shop in Chandni Chowk-4A/15, Tilkal Nagar, Delhi-110018, First & Second Floor with Roof Rights My client has broken all social and economic relations from MR. MAYANK KAPOOR AND MR. MADHAV KAPOOR since today due to their completely rude and unsocial behavior towards my client. My client is not responsible for any type of act of above said son in future and they cannot claim any share in any movable or immovable property RAHUL RAI (Advocate)
Off. B-180, S.F Gujranwala Town-I,Delhi-110009.

PUBLIC NOTICE

I hereby inform Public at large that my client Mrs Ramesh Sharma alias Mrs. Ramesh Kumari Sharma W/o Late Sh. S.C. Sharma R/o 59C, GH-10, Sunder apartments,Paschim Vihar, New Delhi-87 have severed all relations from my son Mr. Sumit Sharma & his wife Mrs. Charu Sharma and disowned them from all movable & Immovable assets due to their misbehaviour, bad habits, Cruelty & non-compliance. Any body dealing with them will do so at their own risks & responsibilities and I along with my daughters will not be responsible for any such act or deeds

Abhimanyu Sangwan (Advocate)
315, 3rd floor, Rohini court

PUBLIC NOTICE

Be it known to all concerned that my client Sh. Vinod Kumar S/o Sh. Ram Dia R/o B-1521, Shastri Nagar, Delhi-110052 has disowned & severed his relation with his Son Mr. Amit Gupta (UID: 5448-0197-1132) & his Wife Mrs. Deepanshi alongwith their Children Daughter Ms. Mitakshi and others. My client has also debarred them from his all moveable and immoveable properties and hereafter my client shall not be responsible for their acts, deeds and things whatsoever.

ARVIND BANSAL (Advocate)
Ch.No. 25, Old Court, Kashmere Gate, Delhi-6

PUBLIC NOTICE

General Public is hereby informed that my client SH. AMRIT SONI S/O SH. HIRDYA SAH R/O B-3/62, 12.5 YARDS, RAGHUBIR NAGAR, NEW DELHI-110027, hereby severe all their relations from their son and daughter in law namely SH. MITHUN SONI S/O SH. AMRIT SONI R/O B-3/62, 12.5 YARDS, RAGHUBIR NAGAR, NEW DELHI-110027, AND HIS WIFE, due to their disobeying, misbehavior and hereby they are disowned and debarred them from all my movable and immovable properties and assets (present in future) forever. Any person dealing with them shall be doing so at his/her own risk and responsibility in future and my client will not be responsible for any act and deeds done by them.

Sd/- B.B.N. DEO, Advocate
S.R.IInd,B Coumpus, Janak Puri,ND-58

PUBLIC NOTICE

Be it known to all concerned Original Possession Certificate dated 02.01.2007 issued by Greater Noida Industrial Development Authority in the name of Dr. Prajapati Trivedi belonging to my client Mrs. Alpna Siwal W/o Shri Neeraj Siwal, R/o G-68, Vikaspuri, New Delhi, has been lost/misplaced and is not traceable. Anybody finding the same, may contact me or my client.

Sd/-
ROHIT KALRA
Advocate
V-45, TOP Floor,
Rajouri Garden,
New Delhi-27

PUBLIC NOTICE

My clients **Harjinder Singh Panesar** aged 64 years S/o Late Mr. Balwant Singh and **Dalvinder Kaur Panesar** aged 62 years w/o Mr. Harjinder Singh Panesar both r/o NE-85 Gali No. 2, Vishnu Garden, Tilak Nagar, New Delhi-110018 disown their son **Inderpal Singh Panesar** aged 33 years and his wife **Mrs. Kawaljeet Kaur** aged 26 years from all movable and immovable properties and due to their misbehavior, misconduct and wrong doings. Henceforth my clients and their family members shall not be responsible for their any act and legal action. Anybody dealing with them will do at their own cost and risk in future.

Sd/-
Mrs. MEENA (Advocate)
J-1/162A, Rajouri Garden,
New Delhi-110027

PUBLIC NOTICE

"Informed to General Public that my client **Sh. Mukesh Sisodia,** R/o H.No. 322, Dheerpur Village Near Dr. Mukherji Nagar, Delhi-09, have Severed all their relations, social and economic with their Real Daughter **Ms. Tamanna @Tamanna Sisodia,** W/o Sh. Vishal, S/o Sh.Narender, R/o Ballabhgarh, Sikri, Faridabad, Haryana, Disown and dis-inherit her from all his Properties, moveable and immovable. My Client will not be liable for any of the act and deeds of the said person and any person dealing with her shall do so at his/their own risk and responsibility.

Sd/-
TUSHAR DIXIT
Advocate
Ch. No. B-8, BGS Block,
Tis Hazari Court, Delhi-110054

PUBLIC NOTICE

My client **SH. MOHSIN KHAN S/O MOHD. RAMZANI R/O KH.NO. 144- 145, GALI NO. 17, SWAROOP NAGAR, DELHI-110042** have disowned/debarred his son **MOEN KHAN** and his wife **TAPISH BEGUM** from all his movable and immovable properties due to their disrespectful behavior and anti family activities and severed all his relations with them. If anybody deals with them in any manner in future he/she shall do so at his/her own risk, cost and consequences. My client shall not be liable and responsible for his actions in any manner for the same in future.

Sd/-
R.P. TYAGI
Advocate
Ch. No. 48, Western Wing,
Tis Hazari Courts, Delhi-54

PUBLIC NOTICE

This is to inform the general public that our client has entered into an agreement for the purchase of the property located at Plot No. 34 Block B, Greenwoods City, Gurgaon (Haryana), and owing to certain disputes and differences a civil Suit No. 2497/2024 titled as Aishwarya Makkar Vs Ashwini Bakshi and Anita Bakshi concerning the property has been filed and is currently pending adjudication in the Court of Civil Judge (Senior Division), Gurugram. The public is hereby advised to refrain from engaging in any transactions, negotiations, or agreements related to the aforementioned property until the resolution of this case, as any dealings could have legal repercussions. For further details or inquiries, you may contact:Legal Representative of the Plaintiff: Parmanand Yadav, Advocate, I-63 South City Part 1 Gurugram Email: parmanand@myadav.com

Parmanand Yadav (Advocate)
I-63, South City Part-1, Gurgaon, Haryana-122007

PUBLIC NOTICE

To be known to all that I, Naresh Saini S/o Late Sh. D. S. Saini R/o DDA MIG Flat No. H-365, Second Floor, Naraina Vihar, New Delhi being allotted vide DDA file no. F.14(131)71/HB having Ph no. 8826234403, email-naresh.saini365@yahoo.com, has applied for Mutation/ Freehold of aforesaid property. The Original Possession Letter, Demand Letter, Possession Slip and NOC for Water and Electricity etc. by DDA of the aforesaid property has been lost. A F.I.R. LR No. 2000245/2024 dated 05.08.2024 to this effect has been lodged to police station. Any person(s) claiming any right, having any objection or found in possession of original documents may write/contact with above named person at above address within 15 days from the date of publication of this notice and can personally contact - Deputy Director (LAB) Housing, MIG, D-Block, III-Floor, DDA Vikas Sadan, INA, New Delhi

PUBLIC NOTICE

I, Smt. Neerja Mathur W/o Late Shri Naveen Shankar Mathur alias Navin Shanker Mathur R/o Plot No.130, Flat No.S-2, Vivek Vihar, Jagatpura, Jaipur, Rajasthan-302017, is the **owner of DDA LIG Flat No.13-B, on First Floor, Block-C-5B, situated at Janak Puri, New Delhi-110058,** vide **DDA File No.F.32(873)74/HB.**The original documents i.e. **Original Demand Cum Allotment Letter, Possession Letter, NOC For Water & Electricity Connection and Site Possession Slip** of the above said property have been lost or misplaced by me and is not traceable inspite of my best efforts. An **F.I.R./NCR** to this effect has been lodged in the Police Station, Crime Branch,Delhi **(LR no. 2001396/2024 dated 05.08.2024)**

Any person(s) claiming any rights, interest, having any objection or found in possession of original documents, may write/contact with above named person at above Address/Phone No. 8800593708, within 15 days from the date of publication of this notice. The person claiming any right, interest, objection with respect to this property, can personally inform or write to Deputy Director (LAB Housing) LIG or Director (Housing), D-Block, Vikas Sadan, New Delhi

PUBLIC NOTICE

My client ICICI Bank Ltd., Veera Tower, S-26, 2nd floor, Green Park Extn., New Delhi is in the process of advancing a loan to Mrs. Asha Jain for purchase of Property No. 127/12-C, (550 sq. Yds.,), known as 35, Block-127, Hanuman Road, New Delhi-110001., from Mrs. Mrinali Luthra, who has represented that she is the sole & absolute owner of said property, having inherited by way of Will dated 13.10.2023 (Reg. no. 164) of Mr. Prateek Bajpai who was the only remaining class-I legal heir of Late Mrs. Vandana Bajpai, the owner of the said property by virtue of Conveyance Deed dated 20.01.2020 (1127). If anybody, person, body corporate has any right, lien or claim whatsoever on the said Property or objection to its mortgage, then he/she/it may contact the undersigned with documentary proof of claim within 15 days of publication of this notice, otherwise it shall be deemed that either there are no claims or the same have been waived off. No claim shall be entertained thereafter and my client shall proceed to advance the loan by mortgaging the said property.

Amit Kumar, Advocate
GNA & Associates
D-28, Jangpura Extension,
New Delhi-110014.

PUBLIC NOTICE

My client ICICI Bank Ltd., Veera Tower, S-26, 2nd floor, Green Park Extn., New Delhi is in the process of advancing a loan to Mrs. Asha Jain for purchase of Property No. 127/12-C, (550 sq. Yds.,), known as 35, Block-127, Hanuman Road, New Delhi-110001., from Mrs. Mrinali Luthra, who has represented that she is the sole & absolute owner of said property, having inherited by way of Will dated 13.10.2023 (Reg. no. 164) of Mr. Prateek Bajpai who was the only remaining class-I legal heir of Late Mrs. Vandana Bajpai, the owner of the said property by virtue of Conveyance Deed dated 20.01.2020 (1127). If anybody, person, body corporate has any right, lien or claim whatsoever on the said Property or objection to its mortgage, then he/she/it may contact the undersigned with documentary proof of claim within 15 days of publication of this notice, otherwise it shall be deemed that either there are no claims or the same have been waived off. No claim shall be entertained thereafter and my client shall proceed to advance the loan by mortgaging the said property.

Vishal Chopra (Advocate)
GNA & Associates
D-28, Jangpura Extension,
New Delhi-110014.

PUBLIC NOTICE

My client ICICI Bank Ltd, SK Puri, Sahadeo Mahto Marg, Boring Road, Patna, Bihar–800001 is in the process of advancing a loan to Mr. Alok Kumar for purchase of Flat No. 807, 8th Floor, (super area 1265 sq. fts..) Block/Tower-A3 "Bharat City Phase-I", Village-Nistauli, Ghaziabad, U.P. from Mr. Gagan Kukreja & Mrs. Lalita Kukreja who has represented that they are the absolute owners of the said Property on the basis of Sale Deed dated 10.08.2015 bearing Reg. no. 6178. Original Allotment Letter issued by M/s. B.C.C Infrastructure Pvt.

शराब घोटाला मामला

केजरीवाल की न्यायिक हिरासत 20 तक बढ़ी

जनसत्ता संवाददाता
नई दिल्ली, 8 अगस्त।

दिल्ली की एक अदालत ने शराब घोटाले के सिलसिले में केंद्रीय जांच ब्यूरो (सीबीआइ) द्वारा दर्ज भ्रष्टाचार के एक मामले में मुख्यमंत्री अरविंद केजरीवाल की न्यायिक हिरासत 20 अगस्त तक बढ़ा दी। विशेष न्यायाधीश कावेरी बावेजा ने वीडियो कांफ्रेंस के जरिए अदालत में पेश किए जाने के बाद केजरीवाल की हिरासत अवधि बढ़ा दी। अदालत इस मामले में केजरीवाल के खिलाफ सीबीआइ द्वारा दायर पूरक आरोपपत्र पर 12 अगस्त को विचार कर सकती है।

न्यायाधीश ने जून में केजरीवाल को न्यायिक हिरासत में भेज दिया था और कहा था कि उनका नाम 'मुख्य साजिशकर्ताओं' में से एक के रूप में सामने आया है और जांच अभी भी जारी है। न्यायाधीश ने सीबीआइ की इस आशंका पर भी गौर किया कि केजरीवाल मामले में गवाहों को प्रभावित कर सकते हैं।

सिसोदिया की जमानत याचिकाओं पर सुप्रीम कोर्ट का फैसला आज

नई दिल्ली, 8 अगस्त (भाषा)। उच्चतम न्यायालय शराब घोटाले से जुड़े भ्रष्टाचार व धन शोधन मामलों में शुक्रवार को आम आदमी पार्टी (आप) के नेता मनीष सिसोदिया की जमानत याचिकाओं पर फैसला सुनाएगा। शीर्ष अदालत की वेबसाइट पर अपलोड की गई वाद सूची के अनुसार, न्यायमूर्ति बीआर गवई और न्यायमूर्ति केवी विश्वनाथन की पीठ कल फैसला सुनाएगी, जिसने छह अगस्त को सिसोदिया की याचिकाओं पर अपना फैसला सुरक्षित रख लिया था।

पुलिस प्रशिक्षण केंद्र के मालखाने में आग लगी

नई दिल्ली, 8 अगस्त (संवाददाता)।

वजीराबाद पुलिस प्रशिक्षण केंद्र परिसर में दिल्ली पुलिस के मालखाने (वाहन जब्ती यार्ड) में गुरुवार सुबह आग लग गई। दिल्ली अग्निशमन सेवा के अधिकारी ने बताया कि सुबह आग लगने से मालखाने में रखी गईं कई गाड़ियां जल गई।

दिल्ली दमकल के मुताबिक करीब तीन घंटे में आग पर काबू पा लिया गया। इस घटना में कोई हताहत नहीं हुआ। बताया जा रहा है कि एक सप्ताह के भीतर वजीराबाद यार्ड में आग लगने की यह दूसरी घटना है।

जामिया : पूर्व कार्यवाहक कुलपति निलंबित

नई दिल्ली, 8 अगस्त (संवाददाता)।

जामिया मिल्लिया इस्लामिया के कार्यवाहक कुलपति मोहम्मद शकील ने अपने पूर्ववर्ती इकबाल हुसैन को तत्काल प्रभाव से निलंबित कर दिया है। उन पर भूमि बेचने के मामले में पद का दुरुपयोग करने का आरोप है। गुरुवार को जारी एक आधिकारिक आदेश में यह जानकारी दी गई है। विवि ने हुसैन के खिलाफ जांच शुरू की है, जिसकी अध्यक्षता हाई कोर्ट के वर्तमान या सेवानिवृत्त न्यायाधीश द्वारा किए जाने की संभावना है। वह विश्वविद्यालय में विधि संकाय में कार्यरत हैं।

पुनर्निर्माण होगा 14 स्कूलों के भवनों का

नई दिल्ली, 8 अगस्त (संवाददाता)।

दिल्ली सरकार की शिक्षा मंत्री आतिशी ने 14 सरकारी स्कूलों के भवनों का पुनर्निर्माण की घोषणा की। गुरुवार को प्रेस कांफ्रेंस में आतिशी ने दावा किया कि सरकार का अपने स्कूलों को बेहतर करने का काम जारी है। सरकार द्वारा दिल्ली भर में बड़े स्तर पर स्कूलों में नई कक्षाएं और अकादमिक खंड बनवाए जा रहे है।

इस सपने को पूरा करते हुए 2015 से 2024 तक मात्र 10 सालों में केजरीवाल सरकार ने सरकारी स्कूलों में 22,711 कमरे बनवाए। उन्होंने कहा कि 2015 तक दिल्ली के सरकारी स्कूलों में कुल 24,000 कमरे थे।

30 फीसद स्कूलों में खाली हैं शिक्षकों के पद : भाजपा

दिल्ली प्रदेश भाजपा ने कहा कि आतिशी बातों की जादूगर हैं जो शिक्षा के नाम पर कुछ कमरे बनाने को अपनी सफलता दर्शा रही हैं, जबकि दिल्ली सरकार के स्कूलों में दसवीं व बारहवीं कक्षा के नतीजे लगातार गिर रहे हैं। प्रदेश अध्यक्ष वीरेंद्र सचदेवा ने कहा कि दिल्ली सरकार के आधे से अधिक स्कूलों में प्राचार्य नहीं हैं, जबकि शिक्षकों के 30 फीसद से अधिक पद खाली हैं।

30 जून, 2024 को समाप्त तिमाही के लिए अनंकेक्षित वित्तीय परिणामों की विवरणी का सार

(₹ करोड़ में)

क्र. सं.	विवरण	एकल			समेकित		
		समाप्त तिमाही		समाप्त वर्ष	समाप्त तिमाही		समाप्त वर्ष
		30.06.2024	30.06.2023	31.03.2024	30.06.2024	30.06.2023	31.03.2024
		अनंकेक्षित	अनंकेक्षित	अंकेक्षित	अनंकेक्षित	अनंकेक्षित	अंकेक्षित
1	प्रचालनों से कुल आय	2,417.88	2,570.96	8,404.92	2,694.20	2,757.26	9,632.16
2	कर पूर्व निवल लाभ (असाधारण मद पूर्व)	1,331.66	1,296.44	4,295.48	1,507.32	1,394.19	5,043.42
3	कर पूर्व निवल लाभ (असाधारण मद पश्चात्)	1,331.66	1,296.44	4,295.48	1,507.32	1,394.19	5,043.42
4	निम्न को आरोप्य अवधि हेतु कर पश्चात् निवल लाभः						
	- मूल कंपनी के स्वामी	1,023.51	1,052.94	3,743.94	1,028.60	1,036.86	3,624.42
	- अनियंत्रित ब्याज	-	-	-	79.86	58.52	403.59
5	निम्न को आरोप्य अवधि के लिए कुल व्यापक आय [लाभ एवं अन्य व्यापक आय (कर पश्चात्)]:						
	- मूल कंपनी के स्वामी	1,034.60	1,077.35	3,718.98	1,039.55	1,061.07	3,598.89
	- अनियंत्रित ब्याज	-	-	-	79.72	58.32	403.04
6	प्रदत्त इक्विटी शेयर पूंजी (अंकित मूल्य 10/- रुपए प्रत्येक)	10,045.03	10,045.03	10,045.03	10,045.03	10,045.03	10,045.03
7	पुनर्मूल्यांकन आरक्षित निधि को छोड़कर अन्य इक्विटी	28,258.18	26,440.28	27,223.58	29,699.26	27,916.71	28,657.41
8	निवल मूल्य	38,303.21	36,485.31	37,268.61	39,744.29	37,961.74	38,702.44
9	प्रदत्त ऋण पूंजी	31,739.40	30,222.79	31,431.33	35,101.54	31,625.33	34,578.00
10	ऋण इक्विटी अनुपात	0.83	0.83	0.84	0.88	0.83	0.89
11	प्रति शेयर आय (मूल एवं डायल्यूटेड) - (गैर-वार्षिकी) (अंकित मूल्य 10/- रुपए प्रत्येक)						
	- विनियामक आस्थगित लेखा शेष में गतिशीलता से पूर्व (₹ में)	0.96	1.03	3.49	0.94	0.99	3.21
	- विनियामक आस्थगित लेखा शेष में गतिशीलता के पश्चात् (₹ में)	1.02	1.05	3.73	1.02	1.03	3.61
12	पूंजी विमोचन आरक्षित	2,255.71	2,255.71	2,255.71	2,255.71	2,255.71	2,255.71
13	डिबेंचर (बॉन्ड) विमोचन आरक्षित	950.61	1,129.30	950.61	950.61	1,129.30	950.61
14	ऋण सेवा कवरेज अनुपात (डीएससीआर)	4.03	2.92	3.16	4.30	3.00	3.41
15	ब्याज सेवा कवरेज अनुपात (आईएससीआर)	10.05	8.97	8.63	11.02	9.67	9.57
16	प्रतिभूति प्रीमियम खाता	-	-	-	-	-	-

नोट :

1. उपरोक्त विवरण सेबी (सूचीकरण बाध्यताएं एवं प्रकटीकरण आवश्यकताएं) विनियम, 2015 के विनियम 33 एवं 52 के अंतर्गत स्टॉक एक्स्चेंजेज में दाखिल वित्तीय परिणामों के विस्तृत प्रारूप का सार है। इन वित्तीय परिणामों का विस्तृत प्रारूप स्टॉक एक्सचेंजेज की वेबसाइट : **www.nseindia.com** और **www.bseindia.com** पर एवं कंपनी की वेबसाइट : **www.nhpcindia.com** पर उपलब्ध है।
2. आवश्यक्तानुसार पिछली अवधि के आंकड़े पुनर्समूहित / पुनः व्यवस्थित / पुनः वर्गीकृत / दोहराये गए हैं।

30-06-2024 को समाप्त तिमाही के अनंकेक्षित वित्तीय परिणाम देखने के लिए QR कोड को स्कैन करें

स्थान : फ़रीदाबाद
दिनांक : 07 अगस्त, 2024

एनएचपीसी लिमिटेड
(भारत सरकार का उद्यम)
सीआईएनः L40101HR1975GOI032564
सेक्टर-33, फरीदाबाद-121003 (हरियाणा) भारत
ISO 9001: 2015, ISO 14001: 2015 एवं ISO 45001: 2018 प्रमाणित कंपनी

एनएचपीसी लिमिटेड के निदेशक मंडल के लिए और उनकी ओर से
हस्ता./-
(राजेन्द्र प्रसाद गोयल)
निदेशक (वित्त) एवं सीएफओ
डीआईएन - 08645380

महत्वपूर्ण सूचनाः शेयरधारकों से विनम्र अनुरोध है कि कंपनी से संबन्धित सभी सूचनाएँ इलेक्ट्रोनिक माध्यम से प्राप्त करने के लिए कृपया अपने संबन्धित डिपाजिटरी प्रतिभागी / कंपनी के पास अपना ई-मेल पता अपडेट कराने का कष्ट करें।

https://www.nhpcindia.com हमसे जुड़ें:

टी.वी. टुडे नेटवर्क लिमिटेड
पंजीकृत कार्यालय: एफ -26, फर्स्ट फ्लोर, कनॉट सर्कस, नई दिल्ली-110001
सी.आई.एन: L92200DL1999PLC103001
वेबसाइट: www.aajtak.in, ईमेल: investors@aajtak.com
फोन: 0120-4908600, फैक्स: 0120-4325028

25वीं वार्षिक आम बैठक की सूचना एवं ई-वोटिंग की जानकारी

एतद द्वारा सूचना दी जाती है कि कंपनी अधिनियम, 2013 ("अधिनियम") के लागू होने योग्य प्रावधानों एवं उनके अन्तर्गत बनाए गए नियमों तथा सेबी (सूचीबद्धता बाध्यताएँ एवं प्रकटीकरण अपेक्षाएँ) विनियम, 2015 ("सूचीबद्धता विनियम") के साथ पठित कॉर्पोरेट मामले मंत्रालय द्वारा निर्गत सामान्य परिपत्र ("एमसीए परिपत्र") 09/2023 दिनांकित 25 सितम्बर 2023 तथा भारतीय प्रतिभूति और विनियम बोर्ड द्वारा निर्गत परिपत्र संख्या SEBI/HO/CFD/POD-2/P/CIR/2023/167 दिनांक 7 अक्टूबर 2023 के अनुपालन में टी.वी. टुडे नेटवर्क लिमिटेड ("कंपनी") के सदस्यों की 25वीं वार्षिक आम बैठक ("ऐजीएम") बुधवार 18 सितम्बर 2024 को 03:30 बजे अपराह वीडियो कॉन्फरेंस (वीसी)/ओएवीएम के माध्यम से एक आम स्थल पर सदस्यों की भौतिक उपस्थिति के बिना ऐजीएम की सूचना में निहित व्यवसायो के सम्पादन हेतु, आयोजित की जाएगी।

उक्त एमसीए परिपत्र के साथ पठित सेबी परिपत्र में ऐजीएम की सुचना तथा 31 मार्च 2024 को समाप्त वित्तीय वर्ष हेतु वार्षिक रिपोर्ट इलेक्ट्रॉनिक प्रतियां, कंपनी के सभी सदस्यों, जिनका ईमेल आईडी कंपनी/आर टी ए/डिपाजिटरी प्रतिभागी (ओ) के साथ 26 जुलाई 2024 तक पंजीकृत है, को 6 अगस्त 2024 को प्रेषित की जा चुकी है | कृपया ध्यान दे की एमसीए परिपत्र तथा सेबी परिपत्र के हवाले से सदस्यों को 25वी ऐजीम की सुचना तथा एकिकृत वार्षिक रिपोर्ट की भौतिक प्रति भेजने की आवश्यकता को समाप्त कर दिया गया है | यह सुचना तथा एकिकृत वार्षिक रिपोर्ट कंपनी की वेबसाइट https://aajtak.in/investor/ तथा स्टॉक एक्सचेन्जो, अर्थात बीएसई लिमिटेड एवं नेशनल स्टॉक एक्सचेंज ऑफ़ इंडिया की वेबसाइट www.bseindia.com एवं www.nseindia.com क्रमशः एवं हमारे आर टी ए की वेबसाइट https://www.mcsregistrars.com/ पर भी उपलब्ध हैं।

वे सदस्य, जिनके ई-मेल पते कंपनी/उनके सम्बंधित डिपाजिटरी प्रतिभागियों के साथ पंजीकृत नहीं है, उनसे अनुरोध है की वे जल्द से अपनी ई मेल को पंजीकृत करें। वे सदस्य, जो भौतिक रूप में शेयरों को धारण कर रहे है और उनका ई -मेल पता आर टी ए के साथ पंजीकृत नहीं है, से अनुरोध है कि वे अपना विवरण फ़ार्म ISR-1 के साथ उपयुक्त दस्तावेज़, कंपनी के आर टी ए, MCS Share Transfer Agent Limited, helpdesk@mcsregistrars.com को भेजकर अपना ई-मेल पता शीघ्र पंजीकृत कराएं। डीमैट तौर पर शेयरों को रखने वाले सदस्य अपने डिपाजिटरी प्रतिभागियों के साथ अपना ई-मेल पता अद्यतन कर सकते हैं।

कट - ऑफ तिथि अर्थात 11 सितम्बर 2024 के अनुसार भौतिक रूप में या डीमटेरिलईज़ेड रूप में शेयरो को रखने वाले सदस्य, एनएसडीएल के इलेक्ट्रोनिक वोटिंग सिस्टम के माध्यम से, ऐजीएम की सूचना में निहित सामान्य और विशेष व्यवसायों पर अपना वोट डाल सकते है |

ऐजीएम की सूचना में उस प्रकिर्या के विषय में निर्देश शामिल है जिस प्रकार शेयरधारक रिमोट ई-वोटिंग अथवा एजीएम के समय ई-वोटिंग के माध्यम से अपना वोट डाल सकते है तथा वीसी/ओएवीएम के माध्यम से ऐजीएम में शामिल हो सकते है |

सभी सदस्यों को अवगत किया जाता है कि :

1. ऐजीएम की सूचना में निहित सामान्य और विशेष व्यवसायों का सम्पादन इलेक्ट्रोनिक माध्यमो से मतदान के माध्यम से किया जायेगा |
2. रिमोट ई - वोटिंग 15 सितम्बर 2024 को प्रातः 09 :00 बजे (भारतीय मानक समय) से आरम्भ होगी:
3. रिमोट ई - वोटिंग 17 सितम्बर 2024 को सायः 05 :00 बजे (भारतीय मानक समय) पर समाप्त होगी :
4. इलेक्ट्रॉनिक माध्यमो से अथवा एजीएम में मतदान करने की पात्रता निर्धारित करने हेतु कट - ऑफ तिथि 11 सितम्बर 2024 है और जो व्यक्ति कट -ऑफ तिथि को सदस्य नहीं है, उसे यह सूचना मात्र जानकारी के उद्देश्य से ग्रहण करना चाहिए:
5. कोई भी व्यक्ति, जो सूचना प्रेषित होने के पश्चात कंपनी के शेयरो को अधिग्रहित करता एवं कंपनी का सदस्य बनता तथा कट - ऑफ की तिथि के अनुसार शेयर आयोजित रखता है एवं वोट डालने हेतु योग्य है, ऐजीएम की सूचना में उल्लिखित प्रकिर्या का पालन करके लॉगिन आईडी एवं पासवर्ड प्राप्त कर सकता है|
6. सदस्य नोट कर सकते है कि : क) रिमोट ई - वोटिंग मॉडयूल को एनएसडीएल द्वारा वोटिंग की उपरोक्त तिथि और समय के उपरांत निष्क्रिय कर दिया जायेगा एवं एक बार किसी सदस्य द्वारा किसी प्रस्ताव पर वोट डाले जाने के पश्चात् सदस्य को तदनन्तर उसे बदलने की अनुमति नहीं दी जाएगी: ख) जिन सदस्यो ने ऐजीएम से पहले रिमोट ई - वोटिंग द्वारा अपना वोट डाल दिया हो, वो भी एजीएम में सम्मिलित हो सकते है परन्तु पुनः अपना वोट डालने हेतु अधिकृत नहीं होंगे; ग) ऐजीएम में इलेक्ट्रोनिक मोड के द्वारा मतदान की सुविधा उपलब्ध कराई जाएगी ; एवं घ) वह व्यक्ति जिसका नाम सदस्यो के रजिस्टर या डिपाजिटरी द्वारा अनुरक्षित लाभयोगी स्वामियों के रजिस्टर में कट - ऑफ तिथि के अनुसार दर्ज हो, केवल वही रिमोट ई - वोटिंग या एजीएम में ई - वोटिंग की सुविधा प्राप्त करने हेतु अधिकृत होगा |

ई-वोटिंग या ऐजीएम में रिमोट ई-वोटिंग से संबंदित मुद्दों और प्रयाजनो सहित किसी भी प्रशन के मामले में, आप www.evoting.nsdl.com के डाउनलोड अनुभाग से शेयरधारको हेतु फ्रीक्वेंटली आहस्केड कोस्चन्स (FAQ's) एवं शेयरधारको हेतु "यूजर मैन्युअल" संदर्भित कर सकते है अथवा टोल फ्री नंबर 022-48867000पर कॉल कर सकते अथवा evoting@nsdl.com पर अनुरोध भेजकर अथवा सुश्री पल्लवी महाप्रे, वरिष्ठ प्रबंधक, नेशनल सिक्योरिटीज डिपाजिटरी लिमिटेड, ट्रेड वर्ल्ड, ए विंग, चौथी मंज़िल, कमला मिल्स कंपाउंड, सेनापति बापट मार्ग, लोअर परेल, मुंबई - 400013 से निर्दिष्ट ई-मेल आईडी evoting.nsdl.com पर संपर्क कर सकते है, जो की इलेक्ट्रॉनिक माध्यमों द्वारा वोटिंग से जुडी शिकायतों को भी सम्बोधित करेंगे |

स्थान: नोएडा
तिथि : 08 अगस्त 2024

कृते टी.वी टुडे नेटवर्क लिमिटेड
हस्ताक्षर
आशीष सभरवाल
समूह प्रमुख सेक्रेटेरयल एवं कम्पनी सचिव
सदस्यता सं. एफ4991

भारत गीयर्स लिमिटेड
पंजीकृत कार्यालय एवं वर्क्सः 20 कि.मी. मथुरा रोड, पो. ओ. अमर नगर, फरीदाबाद–121003 (हरियाणा)
फोनः +91 (129) 4288888
ई–मेलः info@bglindia.com वैबसाइटः www.bharatgears.com सीआईएनः L29130HR1971PLC034365

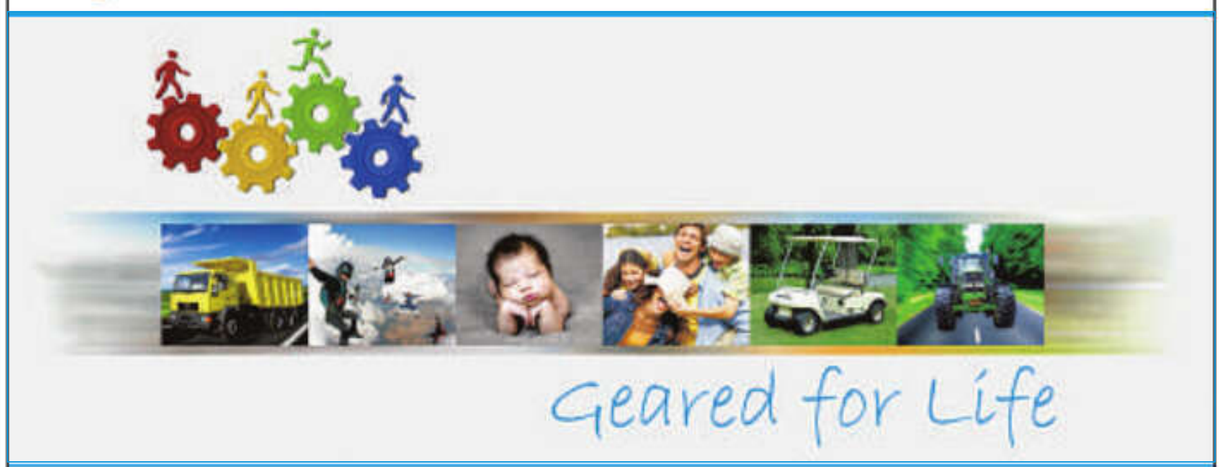

30 जून, 2024 को समाप्त तिमाही के अनअंकेक्षित वित्तीय परिणामों का वर्णन

(₹ लाखों में)

क्र.सं.	विवरण	समाप्त तिमाही			समाप्त पूर्व वर्ष
		30.06.2024	31.03.2024	30.06.2023	31.03.2024
		(अनअंकेक्षित)	(अनअंकेक्षित) टिप्पणी 2 देखें	(अनअंकेक्षित)	(अंकेक्षित)
1.	परिचालनों से कुल आय	**16,601**	17,077	17,048	66,305
2.	अवधि के लिए (हानि)/लाभ (कर, अपवादित एवं/अथवा असाधारण वस्तुओं से पूर्व)	**(242)**	(225)	(102)	(1,288)
3.	अवधि के लिए कर से पूर्व (हानि)/लाभ (अपवादित एवं/अथवा असाधारण वस्तुओं के बाद)	**(242)**	(225)	(102)	(1,288)
4.	अवधि के लिए कर के पश्चात् (हानि)/लाभ (अपवादित एवं/अथवा असाधारण वस्तुओं के बाद)	**(181)**	(175)	(76)	(974)
5.	अवधि के लिए कुल व्यापक आय/(हानि) [जिसमें अवधि के लिए लाभ/(हानि) (कर के बाद) एवं अन्य व्यापक आय/(हानि) (कर के बाद) शामिल है]	**(181)**	(175)	(83)	(996)
6.	समता अंश पूंजी	**1,536**	1,536	1,536	1,536
7.	अन्य इक्विटी जिसे पूर्व वर्ष की अंकेक्षित बैलेंस शीट में दर्शाया गया है	**9,524**	9,524	10,520	9,524
8.	प्रतिअंश आय [₹ 10/- प्रत्येक (* अवार्षिकृत)] मूल एवं तरल (₹)	***(1.18)**	*(1.13)	*(0.49)	(6.34)

टिप्पणियाँ:

1. उपरोक्त सेबी (सूचीकरण दायित्व एवं प्रकटीकरण आवश्यकताएँ) अधिनियम, 2015 के अधिनियम 33 के तहत स्टॉक एक्सचेंज में दायर किए गये 30 जून, 2024 को समाप्त तिमाही के अनअंकेक्षित वित्तीय परिणामों के विस्तृत प्रारूप का एक उद्धरण है। 30 जून, 2024 को समाप्त तिमाही के अनअंकेक्षित वित्तीय परिणामों का पूर्ण प्रारूप स्टॉक एक्सचेंजों की वैबसाइट (www.nseindia.com एवं www.bseindia.com) तथा कम्पनी की वैबसाइट (www.bharatgears.com) पर उपलब्ध हैं।
2. 31 मार्च, 2024 को समाप्त तिमाही के आंकड़े पूर्ण वित्तीय वर्ष के संबंध में अंकेक्षित आंकड़ों तथा प्रस्तुत वित्तीय वर्ष के 31 दिसम्बर 2023 को समाप्त अवधि के अनअंकेक्षित प्रकाशित आंकड़े, जो सीमित समीक्षा के अधीन थे, के बीच संतुलन के आंकड़े हैं।

निदेशक मंडल के लिए एवं उनकी ओर से
हस्ता/–
सुरिंदर पॉल कंवर
अध्यक्ष एवं प्रबन्ध निदेशक
डिनः 00033524

स्थान : मुम्बई
तिथि : 08 अगस्त, 2024

खबर कोना

फर्जी पुलिस सत्यापन कराने वाले गिरोह के तीन आरोपी गिरफ्तार

जनसत्ता संवाददाता
नोएडा, 8 अगस्त।

थाना एक्सप्रेस-वे पुलिस ने फर्जी सत्यापन कराने वाले एक गिरोह का पर्दाफाश करते हुए तीन आरोपियों को गिरफ्तार किया है। आरोपियों की पहचान जनीश सिंह चौहान, राहुल चौहान और अमित कुमार के रूप में हुई है। तीनों आरोपी थाना क्षेत्र के ही रायपुर गांव के रहने वाले हैं। पकड़े गए आरोपी अब तक एक हजार से अधिक लोगों को फर्जी पुलिस सत्यापन करा चुके हैं। पुलिस ने आरोपियों के कब्जे से सत्यापन सेल के प्रभारी वरिष्ठ पुलिस अधीक्षक की फर्जी मुहर, लैपटाप और अन्य दस्तावेज बरामद किए हैं।

सांसद योगेंद्र चंदोलिया ने संसद में उठाया जलभराव का मुद्दा

जनसत्ता संवाददाता
नई दिल्ली, 8 अगस्त।

उत्तर पश्चिम दिल्ली से सांसद योगेंद्र चंदोलिया ने गुरुवार को लोकसभा में शून्यकाल के दौरान दिल्ली में टीकरी कलां से पीरागढ़ी चौक के साथ ही पूरे रोहतक रोड़ क्षेत्र में जल भराव की समस्या का मुद्दा उठाया। उन्होंने कहा कि एसे ही जलभराव की स्थिति पूरी दिल्ली में देखने को मिल रही है जो कि विकराल है। दिल्ली सरकार व दिल्ली नगर निगम पूरी तरह फेल हो गए हैं। उन्होने मांग की कि केंद्र सरकार के संबंधित मंत्री दिल्ली की खासकर उत्तर-पश्चिम दिल्ली की इस समस्या पर ध्यान देकर इसे हल करवाएं।

कांग्रेस प्रतिनिधिमंडल ने की जनहित के मुद्दों को लेकर उपराज्यपाल से मुलाकात

जनसत्ता संवाददाता
नई दिल्ली, 8 अगस्त।

दिल्ली प्रदेश कांग्रेस अध्यक्ष देवेंद्र यादव ने गुरुवार को पार्टी के एक प्रतिनिधिमंडल के साथ उपराज्यपाल वीके सक्सेना से मुलाकात की और राजधानी के जनहित के कई मुद्दों पर उनके साथ चर्चा की। उपराज्यपाल ने आश्वासन दिया कि प्रदेश कांग्रेस की ओर से रखे गए पहलुओं सकारात्मक सोच के साथ उचित पहल की जाएगी। कांग्रेस ने उपराज्यपाल को एक ज्ञापन भी सौंपा। उनके साथ पूर्व मंत्री मंगतराम सिंघल, दिल्ली संचार विभाग के चेयरमैन अनिल भारद्वाज, पूर्व विधायक जय किशन और डेयरी फार्म के कई मालिक मौजूद रहे।

विधायक दल की बैठक में भाजपा ने कहा-दिल्ली सरकार हर मोर्चे पर विफल

जनसत्ता संवाददाता
नई दिल्ली, 8 अगस्त।

दिल्ली विधानसभा में गुरुवार को भाजपा विधायक दल की बैठक हुई। बैठक में भाजपा नेताओं ने हर मोर्चे पर विफल दिल्ली सरकार की निंदा की। इस अवसर पर प्रस्ताव पारित कर उपराज्यपाल से दिल्ली सरकार को भंग करने की मांग की गई। वहीं, इससे पहले नेता प्रतिपक्ष विजेंद्र गुप्ता ने अपना पदभार संभाला। उन्होंने कहा कि दिल्ली सरकार को सत्ता में बने रहने का अधिकार नहीं है। बैठक में सभी विधायकों ने सुझाव दिया कि वर्तमान हालात को देखते हुए उपराज्यपाल को केंद्र सरकार को तुरंत यह रिपोर्ट भेजनी चाहिए कि दिल्ली सरकार पूरी तरह निष्क्रिय हो चुकी है।

अपहरण नहीं, नाराज होकर दोस्त से मिलने गाजियाबाद चली गई थी किशोरी

जनसत्ता संवाददाता
नई दिल्ली, 8 अगस्त।

नजफगढ़ थाना क्षेत्र में रहने वाली किशोरी का पिछले दिनों किसी ने अपहरण नहीं किया था, बल्कि किशोरी परिजनों से नाराज होकर दोस्त से मिलने के लिए घर से निकली थी। वह अपने दोस्त से मिलने नोएडा सेक्टर-62 गई थी, जहां उसका दोस्त मौजूद नहीं था। इसके बाद वह डासना गांव, गाजियाबाद पहुंची थी, जहां उसका दोस्त किराए के कमरे में रहता था। हालांकि, सूचना मिलने पर पुलिस ने तकरीबन 500-700 सीसीटीवी फुटेज की मदद से किशोरी को खोज निकाला।

उपराज्यपाल ने अधिकारियों को दिए निर्देश

दिल्ली में वाट्सएप पर जल्द मिलेंगे यातायात चालान

मानव इंटरफेस के बिना वसूली के लिए एआइ-आधारित स्वचालित नंबर प्लेट पहचान कैमरे लगाने का भी निर्देश।

परिवहन विभाग और यातायात पुलिस के बीच बेहतर समन्वय और दोहराव से बचने का भी किया गया आह्वान।

जनसत्ता संवाददाता
नई दिल्ली, 8 अगस्त।

दिल्लीवासियों को जल्द ही वाट्सएप पर यातायात चालान मिलेंगे। इस संबंध में गुरुवार को उपराज्यपाल वीके सक्सेना ने एक बैठक में यातायात पुलिस को इस प्रक्रिया में तेजी लाने का निर्देश दिया है। दिल्ली में यातायात की स्थिति के मद्देनजर उपराज्यपाल ने हर पखवाड़े पर स्थिति की समीक्षा शुरू कर दी है।

उन्होंने सड़क के किनारे, फ्लाईओवरों, खासकर बसों के अवैध पार्किंग को लेकर चिंता जताई है, जिससे यात्रियों को असुविधा होती है और बढ़ते प्रदूषण के अलावा सड़क सुरक्षा से समझौता होता है। सक्सेना ने दिल्ली में यातायात से संबंधित विभिन्न मुद्दों की समीक्षा की। राजनिवास के अधिकारियों ने कहा कि बैठक में यातायात के विशेष आयुक्त (जोन एक और दो) और परिवहन आयुक्त मौजूद थे। उन्होंने यातायात पुलिस से यह भी आग्रह किया कि वह वाणिज्यिक वाहनों में अधिक भार और यात्री बसों में भीड़भाड़ की जांच के लिए परिवहन विभाग के साथ संयुक्त टीमें गठित करें। राजनिवास अधिकारी ने कहा कि इससे उल्लंघनकर्ताओं को चालान के बारे में समय पर जानकारी मिलेगी और उन्हें कहीं भी और कभी भी चालान का भुगतान करने की सुविधा मिलेगी। इससे चालान की वसूली की दर भी बढ़ेगी। मानव इंटरफेस के बिना वसूली के लिए एआइ-आधारित स्वचालित नंबर प्लेट पहचान कैमरे लगाने का भी निर्देश दिया गया।

सक्सेना ने परिवहन विभाग, यातायात पुलिस के बीच बेहतर समन्वय और दोनों विभागों द्वारा काम की दोहराव से बचने के लिए परियोजना में यातायात पुलिस की आवश्यकताओं को एकीकृत करने का भी आह्वान किया।

गला दबाकर लूटपाट के दो आरोपी गिरफ्तार

नई दिल्ली, 8 अगस्त (संवाददाता)।

पालम गांव थाना क्षेत्र में व्यायाम शाला जा रहे एक शख्स के साथ गला दबाकर लूटपाट की गई। पुलिस ने बताया कि घटना की जानकारी बुधवार दोपहर करीब 03:30 बजे मिली थी। हालांकि पुलिस ने कुछ घंटे बाद ही दोनों आरोपियों को गिरफ्तार कर लिया। आरोपियों की पहचान साध नगर, पालम निवासी सूरज (24), सोनू (20) के तौर पर की गई है।

दक्षिणी पश्चिमी जिला पुलिस उपायुक्त रोहित मीणा ने बताया कि पीड़ित ने पुलिस को जानकारी दी कि वह व्यायाम शाला जा रहे था, तभी पीछे से आए बदमाशों ने गली में दबोच लिया और गला दबा कर लूटपाट के बाद फरार हो गए।

उपराज्यपाल ने जाली हस्ताक्षर मामले में दी मंजूरी

आइएएस अधिकारी उदित प्रकाश राय के खिलाफ चलेगा मुकदमा

जनसत्ता संवाददाता
नई दिल्ली, 8 अगस्त।

उपराज्यपाल वीके सक्सेना ने आइएएस अधिकारी उदित प्रकाश राय के खिलाफ उनके वार्षिक प्रदर्शन मूल्यांकन रपट पर दो केंद्र शासित प्रदेशों के तीन मुख्य सचिवों के हस्ताक्षर कथित रूप से जाली बनाने के लिए मुकदमा चलाने की मंजूरी दे दी।

उन्होंने कहा कि उपराज्यपाल ने आगे की कार्रवाई के लिए मामले की सिफारिश गृह मंत्रालय से भी की है। अधिकारियों ने कहा कि 2007 बैच के आइएएस अधिकारी राय ने कथित तौर पर 2017 और 2021 के बीच अपने समीक्षा प्राधिकरण - अंडमान और निकोबार द्वीप समूह और दिल्ली के मुख्य सचिवों के हस्ताक्षर जाली बनाए। उन्होंने बताया कि दिल्ली सरकार के विशेष सचिव (सतर्कता) की शिकायत पर आइपी एस्टेट पुलिस स्टेशन में राय के खिलाफ जालसाजी का आपराधिक मामला दर्ज किया गया है।

इनके हस्ताक्षर किए थे

सतर्कता निदेशालय के अधिकारी ने बताया कि राय ने 1 अप्रैल 2017 से 8 अक्तूबर 2017 और 9 अक्तूबर 2017 से 31 मार्च 2018 की अवधि के लिए अपनी वार्षिक प्रदर्शन मूल्यांकन रपट (एपीएआर) में अपने तत्कालीन रिपोर्टिंग प्राधिकारी-अंडमान और निकोबार प्रशासन में तत्कालीन प्रमुख सचिव (राजस्व) एससीएल दास और समीक्षा प्राधिकारी, वहां के तत्कालीन मुख्य सचिव अनिंदो मजूमदार के जाली हस्ताक्षर किए। एक अप्रैल 2019 से 30 जुलाई 2019 की अवधि के लिए रिपोर्टिंग प्राधिकारी, अंडमान और निकोबार प्रशासन में तत्कालीन प्रमुख सचिव (राजस्व) विक्रम देव दत्त और समीक्षा प्राधिकारी, वहां के तत्कालीन मुख्य सचिव चेतन भूषण सांघी के जाली हस्ताक्षर किए। बता दें कि राय दिल्ली से बाहर तैनात हैं और भ्रष्टाचार से संबंधित एक अन्य मामले में निलंबित हैं।

अलग-अलग मेट्रो स्टेशनों पर दो लोगों ने दी जान

नई दिल्ली, 8 अगस्त (संवाददाता)।

दिल्ली मेट्रो स्टेशनों पर गुरुवार को दो बड़े हादसे हुए। पहला हादसा यमुना बैंक मेट्रो स्टेशन पर हुआ। यहां एक व्यक्ति ने मेट्रो के आगे कूदकर खुदकुशी कर ली। वहीं दूसरा हादसा महाराजा सूरजमल मेट्रो स्टेशन पर हुआ, जहां ऊपरी मंजिल से कूदकर एक व्यक्ति ने जान दे दी।

ब्लू लाइन के यमुना बैंक स्टेशन पर एक यात्री ने मेट्रो के सामने कूदकर आत्महत्या कर ली। इस घटना के कारण सुबह सवा दस बजे से साढ़े दस बजे तक 15 मिनट के लिए मेट्रो का परिचालन प्रभावित रहा। पुलिस अधिकारी ने बताया कि व्यक्ति के पास से एक 'सुसाइड नोट' भी मिला है, जिसमें लिखा है कि आर्थिक तंगी और स्वास्थ्य संबंधी समस्याओं के कारण उसने यह कदम उठाया। पुलिस की टीम मौके पर पहुंची और उस व्यक्ति को लाल बहादुर शास्त्री (एलबीएस) अस्पताल में भर्ती कराया गया, जहां चिकित्सकों ने उसे मृत घोषित कर दिया। उसकी पहचान नवीन (50) के रूप में हुई है। वह गांधी नगर क्षेत्र का रहने वाला था।

समझाने पर किसी की न सुनी और लगा दी छलांग

ग्रीन लाइन के महाराजा सूरजमल मेट्रो स्टेशन के पास एक व्यक्ति ने कूदकर जान दे दी। उसकी पहचान हरीश के रूप में हुई है। वह रोहिणी सेक्टर-सात का रहने वाला था। हरीश दोपहर करीब 1:03 बजे स्टेशन के ऊपरी तल की दीवार पर कूदने के लिए चढ़ गया। बल के जवानों ने जैसे ही देखा तो कंबल लेकर नीचे खड़े हो गए। उन्होंने समझाने की कोशिश भी की लेकिन हरीश ने छलांग लगा दी।

फर्जी पुलिस मुठभेड़ में मौत होने पर प्राथमिकी जरूरी : हाई कोर्ट

जनसत्ता संवाददाता
नई दिल्ली, 8 अगस्त।

दिल्ली हाई कोर्ट ने कहा है कि कथित तौर पर फर्जी पुलिस मुठभेड़ में किसी व्यक्ति की मौत होने पर प्राथमिकी दर्ज किया जाना अनिवार्य है।

न्यायमूर्ति नीना बंसल कृष्णा की पीठ ने सत्र न्यायालय के आदेश के खिलाफ राज्य की याचिका खारिज कर दी, जिसमें एक व्यक्ति की पीछा करने के दौरान गोली लगने से हुई मौत के बाद दिल्ली पुलिस की छापेमारी टीम के खिलाफ प्राथमिकी दर्ज करने के मजिस्ट्रेट के निर्देश में हस्तक्षेप करने से इनकार कर दिया गया था। अदालत ने कहा कि चूंकि राकेश (पीड़ित) की पीठ के निचले हिस्से पर गोली के निशान के अलावा पांच अन्य जगह गुम चोट आई थीं, इसलिए यह स्थापित किया जाना था कि क्या उसे बेरहमी से पीटा गया था।

अदालत ने हाल ही में दिए आदेश में कहा कि जांच करके यह पता लगाने की आवश्यकता है कि यह हत्या का मामला था या मुठभेड़ का... स्पष्ट रूप से, कोई भी पुलिस अधिकारी घायल नहीं हुआ, जबकि दावा किया गया था कि व्यक्तियों ने उन पर भी गोली चलाई थी। राकेश की मौत के लिए जिम्मेदार परिस्थितियों को स्पष्ट किए जाने की आवश्यकता है।

दिल्ली सरकार को हाई कोर्ट का निर्देश

चार माह में सुधारें जेलों के शौचालयों की हालत

जनसत्ता संवाददाता
नई दिल्ली, 8 अगस्त।

दिल्ली उच्च न्यायालय ने दिल्ली सरकार को गुरुवार को निर्देश दिया कि वह राजधानी के सभी जेल परिसरों में शौचालयों की स्थिति का निरीक्षण करने के बाद चार महीने के भीतर उनका नवीनीकरण और मरम्मत करे।

कार्यवाहक मुख्य न्यायाधीश मनमोहन और न्यायमूर्ति तुषार राव गेडेला की पीठ ने कहा कि तिहाड़ जेल का निरीक्षण करने वाले न्यायाधीशों की ओर से दाखिल एक रिपोर्ट का हवाला देते हुए पाया कि शौचालयों की स्थिति संतोषजनक नहीं है और कुछ कैदियों द्वारा स्वेच्छा से सफाई का काम किया जा रहा है। सफाई उपकरणों की कमी पाई गई और कुछ शौचालय इस्तेमाल करने की स्थिति में नहीं मिले हैं। अदालत ने अधिकारियों से कहा कि वे प्रत्येक जेल परिसर में शौचालयों की साफ-सफाई के लिए अनुबंध सहित पर्याप्त संख्या में कर्मचारी नियुक्त करें तथा उन कैदियों को अकुशल श्रम के लिए निर्धारित न्यूनतम मजदूरी का भुगतान करें जो स्वेच्छा से सफाई का काम कर रहे हैं।

उच्च न्यायालय का यह आदेश तिहाड़ जेल में हाथ से मैला साफ करने के आरोप वाली एक जनहित याचिका पर सुनवाई के दौरान आया। दिल्ली सरकार के वकील संतोष कुमार त्रिपाठी ने कहा कि शौचालयों की स्थिति ठीक नहीं है और साफ-सफाई के मुद्दे हैं। लोक निर्माण विभाग को शौचालयों की स्थिति के संबंध में सभी जेल परिसरों का गहन निरीक्षण करने का निर्देश दिया जाता है। यदि किसी मरम्मत कार्य की आवश्यकता है, तो उपयुक्त प्रस्ताव प्रस्तुत किए जाएं।

दिल्ली में बारिश बनी मुसीबत

जलभराव और पेड़ गिरने से लोग परेशान

जनसत्ता संवाददाता
नई दिल्ली, 8 अगस्त।

राजधानी दिल्ली में दो दिन से हो रही बारिश लोगों के लिए मुसीबत बन गई है। गुरुवार को बारिश के कारण दिल्ली में कई इलाकों में जलभराव और गई जगहों पर पेड़ गिरने की शिकायत दिल्ली नगर निगम (एमसीडी) को मिलीं। वहीं, कई स्थानों पर लोगों को जाम की वजह से परेशानी का सामना करना पड़ा।

बता दें कि एमसीडी को आया नगर, रोहिणी सेक्टर 24, मुबारकपुर डबास, जीवन पार्क, अशोक विहार सहित 18 जगहों पर जलभराव की शिकायतें सुबह छह बजे से शाम छह बजे तक मिलीं। पेड़ गिरने की 16 जगहों से शिकायतें मिलीं, जिनमें द्वारका सेक्टर एक, त्रिलोकपुरी, साकेत, डिफेंस कालोनी, पालम एक्सटेंशन इत्यादि हैं। वहीं, दिल्ली के कई इलाके ऐसे हैं जहां कई दिनों से सड़कों पर जलभराव पहले से था। दो दिन हुई बारिश ने परिस्थितियों को और अधिक बिगाड़ दिया है।

आज भी बारिश और बादल छाए रहने की संभावना

फाइल फोटो

दिल्ली में बारिश के कारण गुरुवार सुबह लोगों को गर्मी से थोड़ी राहत मिली। न्यूनतम तापमान सामान्य से 1.5 डिग्री कम 25.4 डिग्री सेल्सियस दर्ज किया गया। मौसम कार्यालय ने शुक्रवार को भी बादल छाए रहने और हल्की बारिश का अनुमान जताया है। अधिकतम तापमान 34 डिग्री सेल्सियस के आसपास रहने की संभावना है। भारत मौसम विज्ञान विभाग (आइएमडी) के अनुसार, सुबह साढ़े आठ बजे आर्द्रता 95 प्रतिशत दर्ज की गई।

कोचिंग सेंटर हादसा

मजिस्ट्रेट जांच में एमसीडी, अग्निशमन विभाग पर कदाचार का आरोप

नई दिल्ली, 8 अगस्त (संवाददाता)।

दिल्ली स्थित एक कोचिंग सेंटर के 'बेसमेंट' में पानी भर जाने से सिविल सेवा परीक्षा की तैयारी कर रहे तीन अभ्यर्थियों की मौत होने के मामले की मजिस्ट्रेट जांच में पता चला है कि दिल्ली नगर निगम (एमसीडी) और अग्निशमन विभाग ने कई कानूनों का उल्लंघन किया है।

राजस्व मंत्री को बुधवार को सौंपी रपट में कहा गया है कि 'राव आइएएस स्टडी सर्किल' के मालिक और प्रबंधन भी छात्रों के जीवन की परवाह किए बिना 'बेसमेंट' का खतरनाक तरीके से दुरुपयोग कर आपराधिक लापरवाही के लिए जिम्मेदार हैं। रपट से पता चला कि इमारत में नियमों के उल्लंघन की एमसीडी और अग्निशमन विभाग के अधिकारियों को पहले से जानकारी थी, लेकिन उन्होंने कोई कार्रवाई नहीं की। जिला मजिस्ट्रेट (मध्य) द्वारा की गई जांच से पता चला कि जिस इमारत में कोचिंग सेंटर संचालित किया जा रहा था, उसके पास 'कार्यालय/व्यावसायिक' उपयोग की अनुमति थी, जिसके लिए आग संबंधी किसी अनापत्ति प्रमाण पत्र की आवश्यकता नहीं थी।

परेशानी

सार्वजनिक वितरण प्रणाली के एकीकृत प्रबंधन में तकनीकी समस्या

यूपी के बाद बिहार के राशनकार्ड धारकों को नहीं मिल रहा राशन

अनामिका सिंह
नई दिल्ली, 8 अगस्त।

सार्वजनिक वितरण प्रणाली के एकीकृत प्रबंधन (आइएमपीडीएस) के माध्यम से देशभर के राशनकार्डधारी राजधानी दिल्ली में राशन का लाभ 'वन नेशन-वन राशनकार्ड (ओएनओआरसी)' के तहत उठा रहे हैं। लेकिन पिछले कई महीनों से आइएमपीडीएस के सर्वर में तकनीकी दिक्कतों के चलते पहले यूपी के कार्डधारियों को राशन लेने में परेशानी आ रही थी। वहीं, अगस्त माह से अब बिहार के राशनकार्डधारियों को भी उनके हक का राशन नहीं मिल रहा है।

बता दें कि दिल्ली में हर महीने राशन वितरण पहली तारीख से प्रारंभ कर दिया जाता है। दिल्ली में राशन का वितरण आधार सक्षम सार्वजनिक वितरण प्रणाली (एईपीडीएस) द्वारा किया जाता है जबकि अन्य राज्यों में राशन वितरण आइएमपीडीएस के माध्यम से होता है। जिससे अन्य राज्यों से आए करीब चार लाख राशनकार्डधारियों को हर महीने दिल्ली में तकनीकी दिक्कतों की वजह से राशन लेने में परेशानियों का सामना करना पड़ता है। हर महीने जब आइएमपीडीएस में आने वाली दिक्कतों को सुधारा जाता है, तब तक दिल्ली में कई लाख प्रवासी राशनकार्डधारी, अपने हक का राशन लेने से चूक जाते हैं, क्योंकि दिल्ली में राशन की दुकानों में खाद्यान्न खत्म हो चुका होता है। इस बाबत पूछे जाने पर दिल्ली सरकारी राशन डीलर्स संघ (डीएसआरडीएस) के महासचिव सौरभ गुप्ता ने बताया कि बिहार और यूपी के बहुत सारे राशनकार्ड धारियों राशन वितरण करते समय ई-पोस मशीन पर दोबारा प्रयास करें, लेन-देन विफल, कार्ड नहीं मिला इत्यादि लिखा आ रहा है। जबकी अभी तक ये लोग प्रतिमाह ओएनओआरसी के तहत खाद्यान्न ले रहे थे। सर्वर इत्यादि की समस्या के चलते का लेन-देन निरस्त हो रहा है।

एक तारीख से ही कई राशन की दुकानों में लाइन में लग चुका हूं, जैसे ही नंबर आता है तो पता चलता है कि राशन नहीं मिलेगा क्योंकि परेशानी हो गई है। रोज-रोज राशन के लिए लाइन में लगने से काम पर भी नहीं जा पा रहा हूं।
-महेंद्र सिंह, बिहार राशनकार्डधारी

मेरा पिछले महीने का राशन भी नहीं मिला क्योंकि जब तक यूपी का राशन चालू हुआ तो हमारे अगल-बगल की राशन की दुकानों में राशन ही खत्म हो गया था। इस महीने भी यही हाल है, कोटाधारक मशीन नहीं चलने की बात बोल रहे हैं।
-रानी, यूपी राशनकार्डधारी

पंजाबी बाग में लूट का मामला

शिकायतकर्ता ही निकला मुख्य षड्यंत्रकारी, दो दबोचे

नई दिल्ली, 8 अगस्त (संवाददाता)।

पंजाबी बाग थाना क्षेत्र में तीन अगस्त को हुई छह लाख की लूटपाट की साजिश किसी और ने नहीं, बल्कि शिकायतकर्ता ने ही रची थी। पुलिस ने लूटपाट में इस्तेमाल की गई मोटरसाइकिल नंबर के आधार पर दो आरोपियों को दबोचा है, जबकि गिरोह में शामिल तीन आरोपी फरार हैं। आरोपियों की पहचान सुलेमान नगर निवासी मुख्य साजिशकर्ता शिव कुमार व राज के तौर पर की है। पश्चिमी जिला पुलिस उपायुक्त विचित्र वीर ने बताया कि तीन अगस्त को पंजाबी बाग पुलिस को फोन कर एक शख्स ने बताया कि जब वह मालिक के छह लाख रुपए और चार मोबाइल लेकर आ रहा था, तभी बदमाश बैग लूट कर फरार हो गए थे।

AXIS BANK LTD.

अचल संपत्ति की बिक्री के लिए ई-नीलामी बिक्री सूचना

खुदरा ऋण एवं भुगतान समूह (स्थानीय कार्यालय/शाखा): जी–9, मन्ना ट्रिनिटी मॉल, 3एफ–24, स्वेज फार्म, न्यू सांगानेर रोड जयपुर एक्सिस बैंक लिमिटेड, तीसरी मंजिल, गीगाप्लेक्स, एनपीसी–1, टीटीसी एरिया मुगलसन रोड, ऐरोली, नवी मुंबई –400 708, कार्यालय: "त्रिशूल", तीसरी मंजिल समर्थेश्वर मंदिर लॉ गार्डन के सामने, एलिसब्रिज अहमदाबाद –380006।

वित्तीय संपत्तियों के प्रतिभूतिकरण और पुनर्निर्माण और सुरक्षा हित प्रवर्तन अधिनियम 2002 के तहत अचल संपत्तियों की बिक्री के लिए ई–नीलामी बिक्री सूचना, सुरक्षा हित (प्रवर्तन) नियम, 2002 के नियम 8(6) के प्रावधान के साथ पठित।

आम जनता को तथा विशेष रूप से उधारकर्ता(ओं) एवं गारंटर(ओं) को सूचित किया जाता है कि नीचे वर्णित अचल संपत्ति सुरक्षित लेनदार के पास बंधक/प्रभारित है, जिसका भौतिक कब्जा सुरक्षित लेनदार के प्राधिकृत अधिकारी द्वारा ले लिया गया है, जिसे ऋण संख्या पीसीआर0636025724 38 में सुरक्षित लेनदार श्री केवल कृष्ण एवं श्रीमती नीलू रैना को देय भविष्य के ब्याज एवं लागतों सहित 03.08.2024 को बकाया रु. 34,51,956/– (रु. चौंतीस लाख इक्यावन हजार नौ सौ छप्पन मात्र) की वसूली के लिए 29–अगस्त–2024 को बेचा जाएगा। कृपया आवश्यक विवरण के लिए संलग्न नीलामी अनुसूची देखें:–

ज्ञात बाधाएँ (यदि कोई हो)	नहीं
आरक्षित मूल्य (रुपये में)	28,40,000/– रुपये (अट्ठाईस लाख चालीस हजार रुपये मात्र)
बयाना राशि जमा (रुपये में)	रु. 2,84,000/–(दो लाख चौरासी हजार रुपये मात्र) डीडी/पीओ के माध्यम से 'एक्सिस बैंक लिमिटेड' के पक्ष में दिल्ली में देय
वृद्धिशील राशि की बोली लगाएं	रु. 10,000/ (रु. दस हजार मात्र)
ईएमडी के साथ बोलियां/निविदा जमा करने की अंतिम तिथि, समय और स्थान	27 अगस्त 2024 तक शाम 5:00 बजे तक एक्सिस हाउस, टॉवर–2, द्वितीय तल, 1–14, सेक्टर–128, नोएडा एक्सप्रेसवे, जेपी ग्रीन्स विशटाउन, नोएडा–201301, उत्तर प्रदेश, श्री मुकेश सिंह को संबोधित
सार्वजनिक एवं नीलामी के लिए दिनांक, समय और स्थान	29– अगस्त–2024 को, सुबह 11.00 बजे से दोपहर 12.00 बजे के बीच ऐवेपोर्टल **https://www.bankeauctions.com** पर प्रत्येक 5 मिनट के असीमित एक्सटेंशन के साथ। ई–नीलामी निविदा दस्तावेज जिस में ई–नीलामी बोली प्रपत्र, घोषणा आदि शामिल हैं, ऊपर बताए अनुसार सेवा प्रदाता की वेब साइट पर उपलब्ध हैं।

संपत्ति का विवरण–अनुसूची: – प्रथम तल पर व्यावसायिक दुकान संख्या 129, जिसका सुपर एरिया 320 वर्ग फीट (लगभग 29.72 वर्ग मीटर) है, तथा कवर्ड एरिया 194 वर्ग फीट (लगभग 18.02 वर्ग मीटर) है, जो क्रॉसिंग रिपब्लिक, डुंडाहेड़ा, गाजियाबाद, उत्तर प्रदेश के नाम से जानी जाने वाली टाउनशिप में सी–3 में 'पंचील स्क्वायर' नाम और शैली के तहत निर्मित व्यावसायिक स्थल पर है। पूर्व: सड़क–30 मीटर, पश्चिम: अन्य संपत्ति, उत्तर: अन्य संपत्ति, दक्षिण: सड़क–45 मीटर। बिक्री के विस्तृत नियमों और शर्तों के लिए, कृपया सुरक्षित लेनदार की वेबसाइट यानी https://www.axisbank.com/auction.retail और बैंक के अनुमोदित सेवा प्रदाता मेसर्स सी1 इंडिया प्राइवेट लिमिटेड के वेबपोर्टल **https://www.bankeauctions.com** पर दिए गए लिंक को देखें।
नीलामी बैंक के अनुमोदित सेवा प्रदाता मेसर्स सी1 इंडिया प्राइवेट लिमिटेड के माध्यम से उनके वेबपोर्टल **https://www.bankeauctions.com** पर ऑनलाइन आयोजित की जाएगी।
किसी भी अन्य सहायता के लिए, इच्छुक बोलीदाता श्री मुकेश सिंह , मोबाइल नंबर + 91–9873015430 बैंक के अधिकृत अधिकारी कार्यालय समय के दौरान सुबह 10 बजे से शाम 4:00 बजे तक से संपर्क कर सकते हैं।

दिनांक: 09.08.2024, स्थान: नोएडा **हस्ता/–, (प्राधिकृत अधिकारी), एक्सिस बैंक लिमिटेड।**

अण्डमान तथा निकोबार द्वीपसमूह समन्वित विकास निगम लिमिटेड (अनिडको) पोर्टब्लेयर

रिक्ति सूचना

1. वरिष्ठ प्रबंधक (कार्मिक एवं प्रशासन): 01 पद
2. डेयरी टेक्नोलॉजिस्ट: 01 पद

अनिडको में अनुबंध के आधार पर उपरोक्त पदों को भरने के लिए आवेदन आमंत्रित किए जाते हैं । विस्तृत नियम एवं शर्तें तथा आवेदन प्रारूप वेबसाइट **https://www.andaman.gov.in** तथा **http://aniidco.and.nic.in** से रिक्ति लिंक के अंतर्गत डाउनलोड किया जा सकता है । आवेदन प्राप्त करने की अंतिम तिथि 10/09/2024 (शाम 5:00) बजे है। स्पष्टीकरण के लिए वरिष्ठ प्रबंधक (कार्मिक एवं प्रशासन): 03192–231318 से संपर्क करें ।

महाप्रबंधक (का. एवं प्रशा.)
अनिडका

दि न्यू इन्डिया एश्योरन्स कंपनी लिमिटेड
The New India Assurance Co. Ltd

बेटी बचाओ बेटी पढ़ाओ

ISO 27001 Certified

एश्योरन्स ऑफ दि लीडर

सकल लिखित प्रीमियम	कर पश्चात लाभ	सॉल्वेंसी अनुपात
₹11,788 करोड़	₹217 करोड़	1.83 बार

30 जून 2024 को समाप्त तिमाही के लिए स्टैंडअलोन और समेकित अनऑडिटेड वित्तीय परिणाम का सारांश

(रु. करोड़ में)

अ. क्र.	विवरण	एकल (स्टैंडअलोन)				समेकित			
		समाप्त तिमाही			समाप्त अवधि	समाप्त तिमाही			समाप्त अवधि
		30 जून 2024	31 मार्च 2024	30 जून 2023	31 मार्च 2024	30 जून 2024	31 मार्च 2024	30 जून 2023	31 मार्च 2024
1	सकल लिखित प्रीमियम	11,788	10,572	11,362	41,996	11,888	10,625	11,493	42,348
2	निवल लिखित प्रीमियम	9,577	8,769	9,182	34,407	9,630	8,792	9,253	34,589
3	कर पूर्व लाभ	256	520	311	1,445	272	470	318	1,412
4	कर पश्चात लाभ	217	354	260	1,129	233	308	266	1,091
5	सॉल्वेंसी अनुपात (बार)	1.83	1.81	1.85	1.81	–	–	–	–
6	निवल मूल्य	21,343	21,135	20,250	21,135	22,061	21,846	21,035	21,846
7	अर्जन प्रति शेयर (निरपेक्ष आंकडे)	1.32	2.15	1.58	6.85	1.46	1.89	1.58	6.78

नोट: 1. उपरोक्त सेबी (सूचीयन बाध्यताएं एवं प्रकटीकरण आवश्यकताएं) विनियम 2015 के विनियम 33 एवं विनियम 52 के अंतर्गत स्टॉक एक्सचेंजों में दाखिल समाप्त तिमाही के वित्तीय परिणामों के विस्तृत प्रारूप का सारांश है। समाप्त तिमाही के वित्तीय परिणामों का पूर्ण प्रारूप स्टॉक एक्सचेंजों की वेबसाइट (www.bseindia.com और www.nseindia.com) और कंपनी की वेबसाइट (www.newindia.co.in) पर उपलब्ध हैं।
2. उपरोक्त वित्तीय परिणामों का कंपनी के सांविधिक लेखापरीक्षकों द्वारा लेखा परीक्षण किया गया है और योग्य राय के साथ उनकी लेखापरीक्षा रिपोर्ट कंपनी की वेबसाइट पर उपलब्ध है। वेबसाइट पर पथ: About Us>> Investors>> Finance>> Quarterly Results
3. उपरोक्त परिणामों की लेखा परीक्षा समिति द्वारा समीक्षा की गई और बोर्ड द्वारा 8 अगस्त 2024 को आयोजित अपनी बैठक में अनुमोदित किया है।

कृते निदेशक मंडल की ओर से
हस्ता./–
गिरीजा सुब्रमण्यन
अध्यक्ष–सह–प्रबंध निदेशक
डीआईएन 09196957

स्थान : मुंबई
तारीख : 8 अगस्त 2024

24X7 - टोल फ्री
1800-209-1415

www.newindia.co.in

NEW INDIA ASSURANCE
दि न्यू इन्डिया एश्योरन्स कंपनी लिमिटेड
The New India Assurance Co. Ltd

पंजीकृत और प्रधान कार्यालय: न्यू इंडिया एश्योरेंस बिल्डिंग, 87, एम.जी. रोड, फोर्ट, मुंबई–400 001, भारत

IRDAI REGN No. 190 CIN : L66000MH1919G01000526

medanta

ग्लोबल हेल्थ लिमिटेड

CIN: L85110DL2004PLC128319
पंजीकृत कार्यालय : मेदांता मेडिक्लिनिक, ई–18, डिफेंस कॉलोनी, नई दिल्ली 110024, भारत
निगमित कार्यालय : मेदांता – दि मेडिसिटी, सेक्टर – 38, गुरुग्राम, हरियाणा 122001, भारत
दूरभाष : +91 124 483 4060, ई–मेल : compliance@medanta.org, वेबसाइट : https://www.medanta.org

30 जून 2024 को समाप्त तिमाही के समेकित अलेखापरीक्षित वित्तीय परिणामों का सारॉश

(रु. मिलियन में, ईपीएस छोड़कर)

क्र. सं.	विवरण	समाप्त तिमाही 30.06.2024 (अलेखापरीक्षित)	समाप्त तिमाही 30.06.2023 (अलेखापरीक्षित)	समाप्त वर्ष 31.03.2024 (लेखापरीक्षित)
1	परिचालनों से कुल आय	8,610.77	7,795.80	32,751.11
2	अवधि हेतु निवल लाभ (कर एवं आपवादिक मदों से पूर्व)	1,436.52	1,410.42	6,270.99
3	कर पूर्व अवधि हेतु निवल लाभ (आपवादिक मदों के उपरॉत)	1,436.52	1,410.42	6,270.99
4	कर उपरॉत अवधि हेतु निवल लाभ (आपवादिक मदों के उपरॉत)	1,062.64	1,020.10	4,780.60
5	अवधि हेतु कुल व्यापक आय [अवधि हेतु लाभ (कर पश्चात्) तथा अन्य व्यापक आय (कर पश्चात्) से समाविष्ट]	1,042.37	996.02	4,771.22
6	प्रदत्त समता अंश पूंजी	537.01	536.54	537.01
7	आरक्षितियॉ (पुनर्मूल्यॉकन आरक्षित छोड़कर)			28,519.26
8	आय प्रति अंश (रु. 2/– प्रत्येक का) मूलभूत : तरलीकृत :	3.96 3.96	3.80 3.80	17.80 17.80

30 जून 2024 को समाप्त तिमाही के एकल अलेखापरीक्षित वित्तीय परिणामों का सारॉश

(रु. मिलियन में)

क्र. सं.	विवरण	समाप्त तिमाही 30.06.2024 (अलेखापरीक्षित)	समाप्त तिमाही 30.06.2023 (अलेखापरीक्षित)	समाप्त वर्ष 31.03.2024 (लेखापरीक्षित)
1	परिचालनों से राजस्व	6,114.49	5,505.07	22,800.08
2	अवधि हेतु निवल लाभ (कर एवं आपवादिक मदों से पूर्व)	1,297.43	1,157.39	4,886.71
3	कर पूर्व अवधि हेतु निवल लाभ (आपवादिक मदों के उपरॉत)	1,297.43	1,157.39	4,886.71
4	कर उपरॉत अवधि हेतु निवल लाभ (आपवादिक मदों के उपरॉत)	962.84	862.12	3,608.91
5	अवधि हेतु कुल व्यापक आय [अवधि हेतु लाभ (कर पश्चात्) तथा अन्य व्यापक आय (कर पश्चात्) से समाविष्ट]	943.85	840.73	3,597.75

टिप्पणियॉ :

1) इन परिणामों की समीक्षा एवं संस्तुति, लेखापरीक्षण समिति द्वारा की गई है तथा तद्नुसार कंपनी के निदेशक मंडल द्वारा 8 अगस्त 2024 को आयोजित अपनी संबंधित बैठकों में इनका अनुमोदन किया गया। परिणाम, कंपनी के सांविधिक लेखापरीक्षकों द्वारा सीमित समीक्षा के अधीन हैं।
2) उपरोक्त सारॉश, सेबी (सूचीकरण दायित्व एवं प्रकटीकरण आवश्यकतायें) विनियमावली 2015 के विनियम 33 के अंतर्गत स्टॉक एक्सचेंजों के पास फाइलबद्ध वित्तीय परिणामों के विस्तृत प्रारूप का एक सारॉश है। समेकित एवं एकल त्रैमासिक वित्तीय परिणामों का पूर्ण प्रारूप, स्टॉक एक्सचेंज की वेबसाइटों (www.bseindia.com एवं www.nseindia.com) पर तथा कंपनी की वेबसाइट https://www.medanta.org पर भी उपलब्ध है।

बोर्ड के आदेशानुसार
कृते **ग्लोबल हेल्थ लिमिटेड**
हस्ता./–
डा. नरेश त्रेहन
अध्यक्ष एवं प्रबंध निदेशक

स्थान : गुरुग्राम
दिनांक : 08 अगस्त, 2024

Bharat Rasayan Limited

CIN: L24119DL1989PLC036264
Regd. Office: 1501, Vikram Tower, Rajendra Place, New Delhi-110008
Email: investors.brl@bharatgroup.co.in Website: www.bharatgroup.co.in

EXTRACT OF STATEMENT OF STANDALONE AND CONSOLIDATED UN-AUDITED FINANCIAL RESULTS FOR THE QUARTER AND THREE MONTHS ENDED JUNE 30, 2024 (₹ in Lacs)

Particulars	Standalone				Consolidated			
	Quarter ended			Year ended	Quarter ended			Year ended
	30.06.2024 (Un-Audited)	31.03.2024 (Audited)	30.06.2023 (Un-Audited)	31.03.2024 (Audited)	30.06.2024 (Un-Audited)	31.03.2024 (Audited)	30.06.2023 (Un-Audited)	31.03.2024 (Audited)
Total Income from Operations	28,220	30,962	23,920	104,463	28,220	30,962	23,920	104,463
Net Profit before Tax and Exceptional Items	3,670	7,283	135	10,942	5,302	8,403	771	12,332
Net Profit before Tax (after Exceptional Items)	3,670	7,286	135	10,942	5,302	8,406	771	12,332
Net Profit after Tax (after Exceptional Items)	2,680	5,591	73	8,161	4,312	6,711	709	9,551
Total Comprehensive Income (Comprising Profit/Loss after tax and other Comprehensive Income after tax)	2,673	5,601	73	8,137	4,305	6,721	709	9,527
Equity Share Capital [4155268 shares of ₹10/- each]	415.52	415.52	415.52	415.52	415.52	415.52	415.52	415.52
Earning per share (of ₹10/- each) [*Not annualised]								
- Basic	64.50 *	134.55 *	1.76 *	196.40	103.77 *	161.51 *	17.06 *	229.86
- Diluted	64.50 *	134.55 *	1.76 *	196.40	103.77 *	161.51 *	17.06 *	229.86

Notes:

1 The above Standalone and Consolidated Un-Audited Financial Results is an extract of the detailed format of financial results for the quarter and three months ended 30th June, 2024 filed with the Stock Exchange under applicable Regulation of the SEBI (Listing Obligations and Disclosure Requirements) Regulations, 2015. The full format of the quarterly financial results are available at the Website of the Company (www.bharatgroup.co.in) and National Stock Exchange of India Limited (www.nseindia.com) where the Company's shares are listed.

2 The above Standalone and Consolidated Un-Audited Financial Results for the quarter and three months ended June 30, 2024 were reviewed by the Audit Committee and thereafter approved by the Board of Directors in their meeting held on August 8, 2024.

3 The above Un-Audited Financial Results is subject to Limited Review Report as furnished by the Statutory Auditors and approved by the Board of Directors of the Company as required under applicable Regulation of the SEBI (LODR), Regulations, 2015.

BY ORDER OF THE BOARD
For BHARAT RASAYAN LIMITED
Sd/-
(S.N.GUPTA)
Chairman & Managing Director
DIN: 00024660

NEW DELHI
AUGUST 8, 2024

ल्यूमैक्स इंडस्ट्रीज लिमिटेड

LUMAX DK JAIN GROUP

पंजी. कार्यालय : द्वितीय तल, हरबंस भवन–II, कमर्शियल कॉम्पलेक्स, नांगल राया, नई दिल्ली–110046
वेबसाइट: www.lumaxworld.in/lumaxindustries, दूरभाष : +91 11 49857832
ईमेल : lumaxshare@lumaxmail.com, सीआईएन : L74899DL1981PLC012804

30 जून 2024 को समाप्त तिमाही के लिये समेकित अनंकेक्षित वित्तीय परिणामों का सार

(₹ लाख में, जब तक कि अन्यथा उल्लेख हो)

विवरण	समाप्त तिमाही 30 जून, 2024 (अनंकेक्षित)	समाप्त वर्ष 31 मार्च, 2024 (अंकेक्षित)	समाप्त तिमाही 30 जून, 2023 (अनंकेक्षित)
परिचालन से कुल राजस्व	**76,579.38**	**2,63,659.47**	**61,843.79**
अवधि के लिए शुद्ध लाभ/(हानि) (कर, असाधारण और/या असाधारण मदों से पूर्व)	**2,742.26**	**10,105.76**	**2,298.67**
कर पूर्व अवधि के लिए शुद्ध लाभ/(हानि) (असाधारण और/या असाधारण मदों के पश्चात)	**4,612.43**	**15,917.39**	**3,385.84**
कर पश्चात अवधि के लिए शुद्ध लाभ/(हानि) (असाधारण और/या असाधारण मदों के पश्चात)	**3,417.64**	**11,101.83**	**2,311.62**
अवधि के लिए कुल व्यापक आय (इसमें अवधि के लिए लाभ/(हानि) (कर पश्चात) और अन्य व्यापक आय (कर पश्चात) शामिल है)	**3,378.25**	**10,830.57**	**2,305.20**
इक्विटी शेयर पूंजी	**934.77**	**934.77**	**934.77**
पिछले वर्ष की लेखापरीक्षित बैलेंस शीट में दर्शाए अनुसार रिजर्व (पुनर्मूल्यांकन रिजर्व को छोड़कर)		**66220.02**	
प्रति शेयर अर्जन (प्रति शेयर 10 रुपये का अंकित मूल्य) (वार्षिक नहीं) मूल एवं तरल (रुपये में)	**36.56**	**118.77**	**24.73**
स्टैंडअलोन वित्तीय परिणामों की मुख्य जानकारी इस प्रकार है:			
परिचालन से कुल राजस्व	**76,579.38**	**2,63,659.47**	**61,843.79**
कर पूर्व सामान्य गतिविधियों से शुद्ध लाभ	**2,711.79**	**12,608.50**	**2,277.98**
कर पूर्व अवधि के लिए शुद्ध लाभ	**2,711.79**	**12,608.50**	**2,277.98**
कुल व्यापक आय	**1,936.13**	**8,401.57**	**1,501.73**

टिप्पणीयॉं :

1. ल्यूमैक्स इंडस्ट्रीज लिमिटेड ("द होल्डिंग कंपनी"), इसकी सहायक कंपनियों (एक साथ "दि ग्रुप" के तौर पर संदर्भित) और सहयोगी के उपर्युक्त समेकित वित्तीय परिणामों की लेखा परीक्षा समिति ने समीक्षा कर ली है और निदेशक मंडल ने 08 अगस्त, 2024 को आयोजित अपनी बैठक में अनुमोदन किया है। सांविधिक लेखा परीक्षक ने होल्डिंग कंपनी के उपरोक्त समेकित वित्तीय परिणाम की सीमित समीक्षा की है।
2. उपर्युक्त सेबी (सूचीकरण दायित्व और प्रकटन अपेक्षाएं) विनियम, 2015 के विनियम 33 के अधीन स्टॉक एक्सचेंजों के पास प्रस्तुत 30 जून, 2024 को समाप्त तिमाही के लिए वित्तीय परिणामों के विस्तृत प्रारूप का सार है। 30 जून, 2024 को समाप्त तिमाही के लिए वित्तीय परिणामों के पूर्ण प्रारूप स्टॉक एक्सचेंजों की वेबसाइटों अर्थात एनएसई (www.nseindia.com) और बीएसई (www.bseindia.com) तथा कंपनी की वेबसाइट (www.lumaxworld.in/lumaxindustries) पर भी उपलब्ध है।

निदेशक मंडल के लिये तथा उनकी ओर से
ल्यूमैक्स इंडस्ट्रीज लिमिटेड

दीपक जैन
अध्यक्ष एवं प्रबंध निदेशक
DIN: 00004972

स्थान : गुरूग्राम
तिथि : 8 अगस्त, 2024

www.readwhere.com

कल्पमेधा

बहुत सारे लोगों के जीवन की ज्यादातर असफलताएं, सफलता के बहुत पास पहुंचने का अनुभव न कर पाने पर निराश होकर प्रयत्न न करने के कारण हैं।

– थामस एडिसन

आरोप की बुनियाद

पिछले कुछ वर्षों से धनशोधन के आरोपों के तहत प्रवर्तन निदेशालय यानी ईडी और सीबीआइ की ओर से छापे या गिरफ्तारियों के मामले सुर्खियों में रहे हैं। इसके अलावा, ऐसे कई मामलों में होने वाली कार्रवाइयों की जैसी प्रकृति देखी गई, उसमें अब ईडी को विपक्ष की आवाज को दबाने का औजार बनाए जाने के आरोप भी लगने लगे हैं। इस मसले पर खुद सुप्रीम कोर्ट की ओर से भी प्रवर्तन निदेशालय को एहतियात बरतने या हिदायत देने की कोशिश हो चुकी है। मगर आज भी ऐसे आरोपों में साक्ष्यों को लेकर शायद गंभीरता नहीं आ पाई है या फिर इसमें एक परिपक्व दृष्टि का अभाव दिखता है। शायद यही वजह है कि बुधवार को एक बार फिर सुप्रीम कोर्ट ने धनशोधन के मामलों में दोषसिद्धि की बहुत कम दर का हवाला देते हुए ईडी से अभियोजन और साक्ष्य की गुणवत्ता पर ध्यान देने को कहा। यह छिपा नहीं है कि बीते कुछ समय से धनशोधन के आरोपों में छापा या फिर गिरफ्तारी के लगातार मामले सामने आ रहे हैं, मगर उनमें से बहुत कम मामलों में आरोप साबित हो रहे हैं। इसी के मद्देनजर सुप्रीम कोर्ट ने ईडी को दोषसिद्धि की दर को बढ़ाने के लिए वैज्ञानिक जांच करने की सलाह दी।

दरअसल, पहले भी धनशोधन के आरोप पर होने वाली कार्रवाइयों को लेकर कई तरह के सवाल उठते रहे हैं और बिना मजबूत साक्ष्य के आधार पर गिरफ्तारी के मामलों की विश्वसनीयता कसौटी पर रही है। इसके बावजूद लगातार इस तरह के आरोप में छापे या गिरफ्तारी के मामले सामने आए। हकीकत यह है कि धनशोधन के मामले में गैरकानूनी गतिविधियों के आरोप के साथ ईडी ने कार्रवाई करने में जितनी हड़बड़ी दिखाई, उतनी ही शिद्दत से आरोपों को साबित करने के लिए साक्ष्य पेश नहीं किए। नतीजतन, ऐसे मामलों में दोषसिद्धि की दर काफी कम रही। गौरतलब है कि केंद्रीय गृह मंत्रालय ने मंगलवार को लोकसभा में यह जानकारी दी कि ईडी ने सन 2014 से लेकर 2024 के बीच धनशोधन निवारण अधिनियम यानी पीएमएलए के तहत कुल पांच हजार दो सौ सत्तानबे मामले दर्ज किए, लेकिन इनमें से सिर्फ चालीस आरोपों में ही दोष सिद्ध हो सका। सवाल है कि इतनी बड़ी तादाद में दर्ज होने वाले मामलों की बुनियाद में सबूतों का आधार कितना ठोस था और किन वजहों से प्रवर्तन निदेशालय पर पूर्वाग्रहों से ग्रस्त होकर कार्रवाई करने के आरोप लगते हैं!

अंदाजा इससे लगाया जा सकता है कि शीर्ष अदालत को यह कहने की जरूरत पड़ी कि जिन मामलों में प्रथम दृष्टया मामला बनता है, प्रवर्तन निदेशालय को उन्हें अदालत में साबित करने की जरूरत है। अदालत की यह टिप्पणी यही दर्शाती है कि जिस तेजी से धनशोधन के मामलों में ईडी ने कार्रवाई किए, उसे साबित करने को लेकर उसके भीतर कोई गंभीरता नहीं दिखी। इसकी क्या वजहें हो सकती हैं? आखिर क्या कारण है कि विपक्षी दलों को प्रवर्तन निदेशालय की मंशा पर और उसके सरकार के इशारे पर काम करने की प्रवृत्ति पर सवाल उठाने का मौका मिलता है? गैरकानूनी धनशोधन के मामलों की जांच और कार्रवाई की जिम्मेदारी का निर्वहन करते हुए अगर दर्ज मामलों में दोषसिद्धि की दर बेहद कम है तो क्या यह प्रवर्तन निदेशालय की साक्ष्यों को लेकर गंभीरता में कमी का सूचक नहीं है? यह ध्यान रखने की जरूरत है कि ईडी जैसी सरकारी एजंसी की विश्वसनीयता या साख उसकी कार्रवाइयों की बुनियाद और उसमें दोषसिद्धि की दर के आधार पर बनती या बिगड़ती है।

तकनीक का संजाल

आज बहुत सारे कामों के लिए स्मार्टफोन और कंप्यूटरों पर निर्भरता बढ़ती गई है। मगर इसका एक पहलू यह भी है कि आज ज्यादातर लोग जिस तरह स्मार्टफोन में खोए रहते हैं, वह इसकी उपयोगिता के बरक्स एक विरोधाभासी स्थितियां पैदा कर रहा है। चिंता की बात यह है कि शहरों-महानगरों में ऐसे तमाम बच्चे हैं, जिनकी सुबह मोबाइल के स्क्रीन के साथ होती है, उनका ज्यादातर वक्त उसी के साथ कटता है। ऐसे में बच्चों की मानसिक और शारीरिक सेहत पर पड़ने वाले असर का अंदाजा लगाया जा सकता है। इस संबंध में संयुक्त राष्ट्र शैक्षिक, वैज्ञानिक एवं सांस्कृतिक संगठन की एक रपट में भी यह साफ कहा गया है कि मोबाइल या स्मार्टफोन के नजदीक रहने से विद्यार्थियों का ध्यान भंग होता है और उससे सीखने की क्षमता पर नकारात्मक असर पड़ता है। यूनेस्को के मुताबिक, विद्यार्थी अगर निश्चित सीमा से ज्यादा स्मार्टफोन का उपयोग करते हैं तो इससे उनके शैक्षणिक प्रदर्शन में बाधा आती है।

गौरतलब है कि आज बहुत सारे घरों में बच्चों को जरूरत के तर्क पर स्मार्टफोन तक आसान पहुंच तो दी गई है, लेकिन ज्यादातर बच्चों का बहुत सारा वक्त अब मोबाइल के स्क्रीन में कटता है। इससे न केवल उनकी पढ़ाई-लिखाई की सहजता और ज्ञान की ग्राह्यता बाधित हो रही है, बल्कि उनके स्वभाव में भी बदलाव दर्ज किए जा रहे हैं। कई बच्चे स्मार्टफोन का उपयोग किसी लत की तरह करते हैं और मना करने पर उनके भीतर अस्वाभाविक प्रतिक्रिया देखी गई है। इसके मानसिक प्रभावों के समांतर ही ज्यादा समय तक मोबाइल के स्क्रीन में खोए रहने से शारीरिक स्वास्थ्य पर भी नकारात्मक असर पड़ता है। इसमें नींद से लेकर खानपान की आदत में बदलाव हो सकता है। मोटापा बढ़ने और शारीरिक सक्रियता में भी कमी आ सकती है, जो सेहत के अन्य पहलुओं को प्रभावित करता है। बच्चों पर इसके गंभीर असर को देखते हुए ही दुनिया के कई देशों ने स्कूलों में स्मार्टफोन के उपयोग पर प्रतिबंध लगा दिया है। आधुनिक तकनीकों के उपयोग की सीमा वही होनी चाहिए, जिससे मनुष्य के मानसिक-शारीरिक स्वास्थ्य की गुणवत्ता बेहतर हो, न कि उसके असर से वह धीरे-धीरे छीजने लगे।

नशे की लत और बेकाबू वाहन

सरकारी आंकड़ों के अनुसार लगभग दो लाख सड़क दुर्घटनाएं प्रतिवर्ष होती हैं, जिनमें से 75 फीसद की वजह शराब पीकर गाड़ी चलाना है। इन आंकड़ों में लगातार इजाफा हो रहा है।

दीपिका शर्मा

शराब पीना देश में प्रतिबंधित नहीं है, लेकिन शराब पीकर गाड़ी चलाना कानूनन अपराध है। हालांकि इस कानून का उल्लंघन आम रहा है। आए दिन कोई न कोई मामला ऐसा आता है, जिसमें शराब के नशे में गाड़ी चलाने से या तो खुद चालक हादसे का शिकार हो जाता है या आम जनता को क्षति पहुंचाता है। एक रपट के अनुसार, भारत में लगभग 16 करोड़ लोग शराब का सेवन करते हैं। इनमें 95 फीसद 18 से 49 वर्ष के बीच की आयु के हैं। सरकारी आंकड़ों के अनुसार लगभग दो लाख सड़क दुर्घटनाएं प्रतिवर्ष होती हैं, जिनमें से 75 फीसद की वजह शराब पीकर गाड़ी चलाना है। इन आंकड़ों में लगातार इजाफा हो रहा है। बीते कुछ महीनों में शराब पीकर गाड़ी चलाने के अनेक मामले सामने आए, जिनमें अधिकतर रईस घरों के बच्चे शामिल थे, अधिकतर नाबालिग। उन सभी ने नशे में धुत होकर गाड़ी चलाई और लोगों को कुचल डाला।

मई माह में पुणे में पोर्शे कार दुर्घटना मामला सामने आया, जिसमें आरोपों के मुताबिक, नाबालिग ने गाड़ी से दो लोगों को कुचल दिया, मगर शुरुआत में उसे सजा के नाम पर सिर्फ निबंध लिखने को कहा गया था। उसके कुछ दिनों बाद महाराष्ट्र के नागपुर जिले के ग्रामीण क्षेत्र में टक्कर मार कर भाग जाने की घटना सामने आई। आरोप है कि एक इंजीनियर ने अपने कुछ दोस्तों के साथ पहले जन्मदिन के जलसे में शराब पी और फिर मौजमस्ती के दौरान कार चलाते हुए नियंत्रण खो दिया, जिससे कार फुटपाथ पर सो रहे लोगों पर चढ़ गई। इसमें दो की मौत हो गई। मुंबई में ही एक राजनेता के बेटे पर आरोप लगा कि एक महिला को अपनी बीएमडब्लू कार से कुचल दिया। दुपहिया वाहन पर सवार उस महिला को डेढ़ किलोमीटर तक अपनी कार से घसीटता हुआ ले गया। बाद में अपने साथी के सहयोग से उसे गाड़ी से उतार कर सड़क पर फेंक दिया और फिर से उसे गाड़ी से कुचलते हुए भाग गया। सात घंटे बाद वह पुलिस के हत्थे चढ़ा। मगर न्याय के रूप में शराबखाने पर बुलडोजर चला और पिता को पार्टी ने पद से हटा दिया। सोचने की बात है कि कुछ लोगों की मनमर्जी आम लोगों पर भारी क्यों पड़ रही है। क्या किसी राहगीर की जान इतनी सस्ती है?

भारत में शराब पीकर गाड़ी चलाने के खिलाफ बहुत सख्त कानून हैं, लेकिन अमीर और रसूखदार लोगों में इनकी परवाह प्रायः नहीं देखी जाती। भारतीय मोटर वाहन अधिनियम 1988 के तहत नशे में पहली बार गाड़ी चलाने पर दस हजार रुपए से लेकर पंद्रह हजार रुपए तक का जुर्माना और छह महीने तक की कैद हो सकती है। दूसरी बार पकड़े जाने पर पंद्रह हजार से बीस हजार रुपए तक के जुर्माने और दो साल तक की कैद हो सकती है। अगर किसी को गंभीर चोट लगती है, तो जुर्माना पच्चीस हजार से पचास हजार रुपए तक और तीन साल तक की कैद हो सकती है। वहीं, शराब के नशे में कुचलने से हुई मौत की स्थिति में पचास हजार से लेकर एक लाख रुपए तक जुर्माना और दस साल तक की कैद हो सकती है। लेकिन इन सब नियमों के बावजूद नशेड़ी अपनी जान तो जोखिम में डालते ही हैं, सड़क पर चलने वालों के लिए कब ये काल बन जाएं, पता नहीं।

> शराब एक ऐसा पदार्थ है, जो मस्तिष्क की कार्य क्षमता को कम करता है। इसके कारण सोचने-समझने, तर्क करने और मांसपेशियों के समन्वय में कमी आती है। वाहन चलाने के लिए इन सभी कौशलों की बहुत जरूरत होती है। विश्व स्वास्थ्य संगठन के मुताबिक अगर रक्त में मदिरा की थोड़ी-सी भी मात्रा है, तो इससे ड्राइवर का ध्यान भटक सकता है और अगर मात्रा ज्यादा है, तो गंभीर सड़क दुर्घटना हो सकती हैं। नशा कर के गाड़ी चलाना कहीं न कहीं हमारी गैर-जिम्मेदाराना सोच का ही हिस्सा है। नशे में गाड़ी चलाने के विनाशकारी परिणाम हो सकते हैं।

देश की अर्थव्यवस्था में शराब की अहम भूमिका है। राज्यों की कमाई में राज्य जीएसटी और वैट के बाद सबसे ज्यादा हिस्सा आबकारी का ही है। जाहिर है, कोई भी सरकार कमाई के इस सबसे बड़े स्रोत को बंद नहीं करना चाहती। मगर कुछ राज्यों में शराब पर पूरी तरह प्रतिबंध लगा दिया गया है, जिससे वहां सड़क हादसों में गिरावट देखी जा रही है। वे राज्य विकास की ओर अग्रसर हो रहे हैं। बिहार, गुजरात, मिजोरम, नगालैंड और लक्षद्वीप में शराब पर प्रतिबंध है। 1960 में बांबे से अलग होकर जब गुजरात बना, तबसे वहां शराबबंदी लागू है। देखा जाए, तो शराबबंदी से इन राज्यों की आमदनी/ विकास कार्यों में कोई कमी नहीं आई है। शराब पीने के लिए कुछ राज्यों में उम्र की सीमा भी रखी गई है, जैसे गोवा, हिमाचल प्रदेश, कर्नाटक में वैधानिक उम्र 18 साल है, दिल्ली, हरियाणा जैसे राज्यों में 18 से 25 की उम्र तय है। महाराष्ट्र में कानूनी उम्र 25 वर्ष है। हाल के दिनों में सबसे ज्यादा सड़क दुर्घटना के मामले महाराष्ट्र से आए। अंदाजा लगाया जा सकता है कि वहां पीने और पिलाने वालों ने नियम और कानून की किस तरह धज्जियां उड़ाई हैं।

दुनिया में भारत का शराब बाजार सबसे तेजी से बढ़ रहा है। अभी यह 52.5 अरब डालर का है। भारत का शराब बाजार सालाना आठ फीसद की रफ्तार से बढ़ रहा है। सरकारी आंकड़ों के मुताबिक पिछले कुछ वर्षों में देश में शराब का उत्पादन 25 फीसद बढ़ा है। इसका महत्त्वपूर्ण कारण है शहरीकरण और लोगों की आय में बढ़ोतरी। आज हमें भी शराब पीकर गाड़ी चलाने के मामलों में कमी लाने के लिए दूसरे देशों से सीख लेनी चाहिए। ब्रिटेन में शराब के नशे में गाड़ी चलाते हुए अगर कोई किसी को मार डालता है तो उसे चौदह साल की जेल की सजा, असीमित जुर्माना भुगतना पड़ता है। दो साल के लिए उसका ड्राइविंग लाइसेंस रद्द कर उसे नशामुक्ति केंद्र में भी रहना पड़ सकता है। वहां जुर्माने की रकम 2.41 लाख रुपए है, जिसे भरने के भय से ही नशा करने वाले का नशा उतर सकता है। आस्ट्रेलिया में इसके लिए तकनीकी उपाय किए गए हैं। इसके लिए वहां 'इग्निशन इंटरलाक सिस्टम' का इस्तेमाल किया जाता है। अगर कोई शराब पीकर गाड़ी में बैठता है तो इस प्रणाली की वजह से कार चालू ही नहीं होती। जिस तरह भारत में 'ब्रेथ एनेलाइजर' का इस्तेमाल पुलिस जांच के लिए करती है, उसी तरह आस्ट्रेलिया में गाड़ी चालू करने पर आपको 'ब्रेथ सैंपल' देना पड़ता है। इससे गाड़ी चलाने वालों में शराब की मात्रा का पता लगाया जाता है। इस 'इंटरलाक सिस्टम' में एक कैमरा भी होता है, जो नमूना देने वाले चालक की तस्वीर लेता है।

शराब एक ऐसा पदार्थ है, जो मस्तिष्क की कार्य क्षमता को कम करता है, इसके कारण सोचने-समझने, तर्क करने और मांसपेशियों के समन्वय में कमी आती है। वाहन चलाने के लिए इन सभी कौशलों की बहुत जरूरत होती है। विश्व स्वास्थ्य संगठन के मुताबिक अगर रक्त में मदिरा की थोड़ी-सी भी मात्रा है, तो इससे ड्राइवर का ध्यान भटक सकता है और अगर मात्रा ज्यादा है, तो गंभीर सड़क दुर्घटनाएं हो सकती हैं। नशा कर के गाड़ी चलाना कहीं न कहीं हमारी गैर-जिम्मेदाराना सोच का ही हिस्सा है। इसलिए हमें ही सोचना समझना चाहिए कि क्या सही है और क्या गलत। नशे में गाड़ी चलाने के विनाशकारी परिणाम हो सकते हैं।

भूलते भागते क्षण

अमिताभ स.

वर्षों गुजर जाने के बाद भी बीते दिन पल-पल लुभाते हैं। बचपन में रेत के घर बनाना, कंचे या स्टापू खेलना, झमाझम बरसात में कागज की कश्ती तैराना, कागज के तिकोने हवाई जहाज बना-बना कर उड़ाना..! ऐसी बालमन की छोटी-छोटी खुशियों से लबालब लम्हें ताउम्र यादों में बस जाते हैं। इन यादगार लम्हों की कशिश ही है कि जब-जब याद करते हैं, तब-तब मन पुलकित हो उठता है। जब शोहरत और दौलती तामझाम से लदते हैं, तो ऐसे यादगार पलों को जी पाना जिंदगी से दूर हटता जाता है। नतीजतन, आसपास बिखरी हरी-भरी घास और पेड़-बूटों पर खिले फलों-फूलों को निहारने से चूकते जाते हैं। सुबह-सवेरे चिड़ियों की चहचहाहट सुनने के लिए कान नहीं बचते। रिसर्च फार माइंड लैब के न्यूरो साइकालजिस्ट डाक्टर डेविड लुइस का मानना है कि पतंग उड़ाना, रेत के घर बनाना, नाव तैराना जैसे छोटे-छोटे अनुभव इंसान को हमेशा याद रहते हैं। ऐसे पलों को दिल-दिमाग कभी न भूलने वाले खाने में संजोए रखता है।

कुछ दिन पहले दिल्ली को एक नामी निजी स्कूल के संस्थापक अतीत से प्यार के बारे में बताने लगे कि उनके स्कूल में चालीस वर्षों के बाद हाल ही में फिर से नया निर्माण कराया गया है। बाहरी दीवार से लेकर मैदान, गलियारे, कक्षाएं, पुस्तकालय, क्लीनिक और शौचालय तक को नई शक्ल दी गई है। इसके बावजूद पुराने विद्यार्थी स्कूल आते हैं तो कहते हैं- सर, पहले सादे रूप में स्कूल ज्यादा भाता था। इस पर सोच में पड़ जाना स्वाभाविक है कि कुछ करोड़ रुपए खर्च करने के बावजूद कोई चीज अगर अच्छी न लगे, तो यही कहेंगे कि अतीत हमेशा अच्छा लगता है।'

जब बच्चा स्कूल में पढ़ता है, तो स्कूल में कक्षाओं के बीच से भागता है, न जाने के बहाने ढूंढ़ता है। जबकि स्कूल से निकल जाने के बाद वही विद्यार्थी स्कूली दिनों को जिंदगी के सबसे बेहतरीन दिन मानता है। बुजुर्ग होने तक हर मन फिर-फिर स्कूल जाने को बेकरार रहता है। इसीलिए सयाने समझाते हैं कि हमेशा मौजूदा समय को जीना चाहिए, भले कितनी ही विकट परिस्थितियों से दो-चार क्यों न होना पड़े। असल में यादों की तरह पुराना जमाना हमेशा मधुर लगता है। जो अब बदल चुका होता है, उसे मन स्वीकार नहीं कर पाता। हालांकि वर्तमान पहले से कई गुना सुविधाजनक और आरामदायक हुआ होता है।

सच है कि टूटी-फूटी खटारा साइकिल पर दूर-दूर आना-जाना, टिन की छत से पानी टपकना, गंदी गलियों में रहना या गर्मी में खुली छत पर सोना और बारिश आ जाए तो बिस्तर सिर पर उठा कर नीचे भागना..! आज भी याद करके हर किसी को वे पुराने दिन अच्छे लगते हैं। तब उस दौर को जीते वक्त बेशक मन ऊबता रहा हो, उन मुश्किलों से मुक्ति का रास्ता खोजने के लिए जुटे रहे हों, लेकिन आज मुड़ कर देखते हैं, तो उनसे सुकून पाते हैं। याद किया जा सकता है कि पहले हर घर में आंगन होता था, छत भी होती थी। छतों की खुशनुमा यादों को संजोए गुलजार साहब के बड़े प्यारे शब्द हैं- 'छतों से कूदना छत पर, छतों पर चढ़ जाना/ ...घर थे, घराने थे, छतों के वे जमाने थे/ ...छतों से जोड़ कर छतें, जब मुहल्ले वाले बातें करते थे/ ...छतों पर सूतना मांझे, उड़ानी पतंगें, पेचे लड़ाना..।' जैसे-जैसे संयुक्त परिवार खत्म होते गए, वैसे-वैसे आंगन और छतें भी नहीं रहीं। आंगन में कोयले की अंगीठी के इर्द-गिर्द सारा परिवार सुबह की चाय-नाश्ते और रात को खाने के लिए चौकड़ी मार कर बैठता था। रात खाने के बाद पीतल की परात में बाजार से चवन्नी-अठन्नी की बर्फ लाकर परिवार के हर सदस्य के हिस्से के चूसने वाले दो-दो आम ठंडे करते थे।

बीता दौर इसलिए भी मौजूदा से बेहतर लगता है कि जब पीछे मुड़कर देखा जाए, तो पाते हैं कि तब जिंदगी धीमी रफ्तार से चलती थी, आज की तरह भागती नहीं थी। संयुक्त परिवार गुजरे जमाने की सबसे बड़ी सौगात थे। दादा-दादी के साथ रहना, उनकी कहानियां सुन-सुन कर नींद आना। नाना-नानी के घर गर्मी की छुट्टियां बिताना। सालों बाद तमाम छोटी-छोटी यादें ताउम्र आनंदित करती हैं। आंगन में बजते रेडियो पर फरमाइशी गाने सुनना या फिर दूरदर्शन पर 'चित्रहार' और इतवार की हिंदी फीचर फिल्म देखते टीवी के आगे से न उठाना, अब कहां गए वे दिन।

गली-मुहल्लों में अगल-बगल में घर होते थे। आपसी भाई-चारा और स्नेह इतना था कि कई रात को सोते इधर थे और सुबह जागते उधर। दोपहर को गली में सांझा तंदूर तपता था, सभी औरतें वहीं तंदूरी रोटियां लगा लाती थीं। उस दौर की सुपर हिट 'सीता और गीता', या 'पूरब और पश्चिम' हो, या फिर, 'हरे रामा हरे कृष्णा', देख कर आने वाले कई- कई शामें गली के बच्चों को फिल्म की कहानी सुना-सुना कर दिल बहलाते रहते थे। जितना मजा सुनने वाले को आता था, उतना ही मजा सुनाने वाले को भी आता था। तब कमाइयां कम थीं, समय, संतुष्टि और सुकून के पल खूब थे। ऐसी यादों की याद के सहारे सारी जिंदगी गुजर जाती है। जैसे एक फिल्मी गीत के बोल हैं- 'बातें भूल जाती हैं, यादें याद आती हैं/ ये यादें किसी दिल-ए-जानम के/ चले जाने के बाद आती हैं..।' उन दिनों की स्मृतियां बार-बार ताजी हो आती हैं।

दुनिया मेरे आगे

> जब पीछे मुड़कर देखा जाए, तो पाते हैं कि तब जिंदगी धीमी रफ्तार से चलती थी, आज की तरह भागती नहीं थी। संयुक्त परिवार गुजरे जमाने की सबसे बड़ी सौगात थे। दादा-दादी के साथ रहना, उनकी कहानियां सुन-सुन कर नींद आना। नाना-नानी के घर गर्मी की छुट्टियां बिताना।

अधूरा सपना

भारतीय महिला पहलवान विनेश फोगाट को ओलंपिक पदक से वंचित कर दिया जाना वाकई देश के लिए बहुत दुखद और अप्रत्याशित घटना है। एक ख्यातनाम अंतरराष्ट्रीय खिलाड़ी से यह उम्मीद तो नहीं की जा सकती कि उन्हें या उनके प्रशिक्षकों को संबंधित नियमों की जानकारी नहीं होगी। इस घटना के पीछे कारण जो भी हो, पर यह हमारे देश के लिए कभी नहीं भुलाई जाने वाली बात है। ओलंपिक खेलों की तैयारी में प्रतिभाशाली खिलाड़ी, उनके प्रशिक्षकों एवं उनके परिवारजनों की अथाह एवं अकूत मेहनत होती है। बरसों का अमूल्य समय खर्च होता है। सबसे बड़ी बात कि हर किसी को ओलंपिक पदक प्राप्त नहीं होता। ऐसी विलक्षण प्रतिभा के धनी खिलाड़ी, रजत पदक और स्वर्ण पदक के बिल्कुल नजदीक पहुंच कर बहुत मामूली वजन की वजह से वंचित कर दी जाए, यह समूचे देश के लिए दुखद है। सौ ग्राम वजन तो एक गिलास पानी से भी कम होता है। बहरहाल, इस पूरे घटनाक्रम की बारीकी से जांच कराई जानी चाहिए और अगर इसके पीछे कोई निराधार कारण पाया जाए उसे दुनिया के सामने रखा जाना चाहिए। अन्यथा इसे भविष्य में हर बारीकी को ध्यान में रखने का सबक माना जाना चाहिए।

– इशरत अली कादरी, भोपाल

पंछियों का जीवन

प्रवासी पक्षियों का समय से पूर्व (सर्दियों) भारत में प्रजनन के लिए हजारों मील की उड़ान भरके आने फिर पांच या छह माह बाद अपने देश छोटे चूजों को लेकर वापस लौट जाने की प्रक्रिया हर वर्ष जारी रहती है। इसका प्रमुख कारण वहां पर बर्फ का जमना होता है। नदी, झीलें जम जाने से आहार की परेशानी बन जाती है। कुछ पशु यानी भालू आदि वर्ष भर इतना आहार ग्रहण कर लेते हैं कि उन्हें बर्फ जमने से कोई फर्क नहीं पड़ता। वे अपना आहार अपने शरीर में जमा चर्बी से पा लेते हैं। दुर्लभ पक्षियों को सुरक्षित रखना और वंश वृद्धि की ओर ध्यान देने का लक्ष्य निश्चित करना होगा। अवैध शिकार करने वालों पर कड़ी कार्रवाई भी सुनिश्चित करनी होगी, जिससे प्रवासी पक्षियों में वृद्धि दिखाई दे और लुप्तप्राय प्रजाति को बचाया जा सके। साथ ही नई प्रजाति के पक्षियों की खोज और शोध को जारी रख कर प्राकृतिक आपदा, मौसम के पूर्व संकेत बताने वाले पक्षियों को बचाया जा सके।

– संजय वर्मा 'दृष्टि', मनावर, धार

स्त्री की सेहत

महिलाएं परिवार की धुरी होती है। मगर घर-परिवार के चक्कर में महिलाएं स्वयं के स्वास्थ्य पर ध्यान नहीं दे पाती हैं। सरकार और सामाजिक संगठनों को महिलाओं के लिए विशेष चिकित्सा शिविर लगाने चाहिए। महिलाओं को भी अपनी सेहत का भी ध्यान रखने की जरूरत है। खानपान में सेहतमंद खाद्य पदार्थों को शामिल करना चाहिए। डिब्बा बंद खाद्य पदार्थों का सेवन कम से कम या नहीं करते हुए घर पर बनाए गए खाद्य पदार्थों का इस्तेमाल करना चाहिए, ताकि स्वयं के साथ-साथ पूरे परिवारजनों को सही पोषण मिल सके। समय पर इलाज नहीं होने पर सामान्य बीमारी भी गंभीर बन जाती है। उत्तम स्वास्थ्य के लिए समय पर भोजन और आराम करना बेहद जरूरी होता है। यह ध्यान रखने की जरूरत है कि महिलाएं सिर्फ चूल्हे-चौके के लिए नहीं बनी हैं। सभी महिलाओं को वास्तविक बराबरी का हक मिलना चाहिए। समाज के विकास के लिए यह जरूरी है कि महिलाएं स्वस्थ हों।

– राजेंद्र कुमावत, जयपुर

वक्त का तकाजा

बांग्लादेश में हुए विरोध प्रदर्शनों ने एक गंभीर राजनीतिक संकट की स्थिति निर्मित कर दी। चीन अपनी 'मोतियों की माला नीति' में सफल होता दिख रहा है। वह भारत समर्थित पड़ोसी देशों को राजनीतिक रूप से अस्थिर कर रहा है। कुछ समय पहले बांग्लादेश भारत के साथ मजबूत सामरिक संबंध निर्मित हुआ था, (जैसे हाल ही में तीस्ता जल बंटवारा समझौता) जिसे लेकर चीन बांग्लादेश में कमजोर होती हुई अपनी प्रभाव स्थिति को लेकर चिंतित है। परिणामस्वरूप वहां तख्तापलट जैसी स्थिति निर्मित कराई गई। वर्तमान राजनीतिक संकट की स्थिति में भारत सहित विश्व के सभी मजबूत लोकतांत्रिक देशों और संयुक्त राष्ट्र द्वारा बांग्लादेश की मौजूदा स्थिति को संभालने तथा वहां लोकतांत्रिक मूल्यों को स्थापित करने का प्रयास करना चाहिए।

– रणजीत चौरसिया, गाजीपुर, उप्र

www.readwhere.com

केजीएफ स्टार यश ने गीतू की टाक्सिक की शूटिंग शुरू की

केजीएफ फ्रेंचाइजी के सितारे यश ने गुरुवार को घोषणा की कि उनकी अगली फिल्म टाक्सिक की शूटिंग शुरू हो गई है। आगामी कन्नड़ फिल्म का निर्देशन गीतू मोहनदास करेंगे, जो मूथोन और लायर्स डाइस के लिए मशहूर हैं। प्रेस विज्ञप्ति के अनुसार, इस मारधाड़ ड्रामा की शूटिंग आज बंगलुरु में शुरू हुई। प्रशांत नील की सुपरहिट केजीएफ फिल्म शृंखला में राकी भाई की भूमिका के लिए मशहूर यश ने एक्सटीवी पर सेट से केवीएन प्रोडक्शंस के निर्माता वेंकट के नारायण के साथ एक तस्वीर साझा की। उन्होंने फोटो के साथ कैप्शन लिखा, यात्रा शुरू हुई #टाक्सिक। वयस्कों के लिए एक परीकथा के रूप में प्रस्तुत टाक्सिक का निर्माण केवीएन प्रोडक्शंस और मान्स्टर माइंड क्रिएशंस द्वारा संयुक्त रूप से किया गया है। इसे 2025 में प्रदर्शित करने की योजना है।

सोशल मीडिया

कथन — संजय दत्त

प्रेम कथा के लिए तैयार हूं, मैं एक और 'साजन' कर सकता हूं

बालीवुड सितारे संजय दत्त का कहना है कि वे और अधिक रोमांस ड्रामा फिल्में करने के लिए तैयार हैं और 1991 की हिट फिल्म साजन जैसी फिल्म उनकी इच्छा सूची में है। हिंदी सिनेमा में 40 वर्षों से अधिक का अनुभव रखने वाले दत्त ने कहा कि यदि उन्हें अच्छी पटकथा मिलेगी तो वे प्रेम कथा फिल्म के लिए हां कहेंगे।

उन्होंने कहा, अगर कोई अच्छी फिल्म आएगी तो प्रेम करूंगा। मेरी पीढ़ी ने बड़े सिनेमा के लिए काम किया है, इसलिए हम बड़े हीरो हैं। मैंने एक बार साजन की थी। यह अच्छी फिल्म थी और इसमें अच्छे गाने थे। मैं एक और साजन (जैसी फिल्म) कर सकता हूं। इस फिल्म में माधुरी दीक्षित और सलमान खान भी थे। लारेंस डिसूजा द्वारा निर्देशित साजन दत्त की उन कुछ रोमांस ड्रामा फिल्मों में से एक थीं, जिसमें मारधाड़ वाली फिल्मों का बोलबाला रहा है।

65 वर्षीय अभिनेता अपनी आगामी फिल्म डबल आइस्मार्ट के गीत बिग बुल के जारी होने के अवसर पर बोल रहे थे। जगन्नाथ पुरी द्वारा निर्देशित और राम पोथिनेनी द्वारा निर्देशित इस तेलगू फिल्म में दत्त ने खलनायक की भूमिका निभाई है। अभिनेता, जिन्होंने विजय की लियो (2023) और केजीएफ : चैप्टर 2 (2022) में भी नकारात्मक भूमिकाएं निभाईं, ने कहा कि उन्हें ऐसे किरदार निभाना पसंद है क्योंकि उन्हें बहुत सारा एक्शन करने को मिलता है।

दत्त ने कहा, नकारात्मक भूमिकाएं निभाना अच्छा अनुभव है। इसमें आप बहुत कुछ कर सकते हैं। मुझे बहुत एक्शन करने का मौका मिलता है। यह अच्छी बात है कि इतनी फिल्मों के बाद अभिनेताओं के पास करने के लिए कुछ है।डबल आइस्मार्ट पोथिनेनी और जगन्नाथ की 2019 की विज्ञान फंतासी मारधाड़ फिल्म आइस्मार्ट शंकर की अगली कड़ी है, जो एक हत्यारे के बारे में है। यह पुलिस की तब मदद करता है जब एक मारे गए पुलिस वाले की यादें उसके दिमाग में स्थानांतरित हो जाती हैं। जगन्नाथ और चार्मी कौर के बैनर पुरी कनेक्ट्स द्वारा निर्मित यह फिल्म 15 अगस्त को तेलगू, हिंदी, तमिल, कन्नड़ और मलयालम में सिनेमाघरों में प्रदर्शित होगी। *(ए)*

ताजातरीन — बालीवुड की फिल्मों का हाल-बेहाल

साल 2024 : कमाई में फिसड्डी, लागत में अव्वल

आरती सक्सेना

बालीवुड की कुछ फिल्में 100 से 200 करोड़ का कारोबार करती थीं, लेकिन चालू साल में अब फिल्मों की कमाई 50 करोड़ तक सीमित हो गई है। 100 में से 10 फिल्में भी सफल सूची में नहीं आतीं। बावजूद इसके फिल्म का बजट 500 से 600 करोड़ और फिल्मी कलाकारों का मेहनताना 200 करोड़ तक जा रहा है। हाल ही में प्रदर्शित फिल्में जाह्नवी कपूर अभिनीत उलझ और अजय देवगन व तब्बू अभिनीत औरों में कहां दम था का संग्रह करोड़ तक भी नहीं पहुंचा। हालांकि 2024 अगस्त में भी कई ऐसी फिल्में प्रदर्शित हो रही हैं जिनसे दर्शकों को ही नहीं इन फिल्म के निर्माताओं को भी बहुत उम्मीदें हैं। एक निगाह...

2024 की शुरुआत से हिंदी फिल्म उद्योग सदमे हैं क्योंकि जितनी भी फिल्में आ रही है उसमें ज्यादातर पिट गई हैं। जैसे बड़े मियां छोटे मियां, मैदान, योद्धा, मैरी क्रिसमस, रूसलान, मैं अटल हूं, बस्तर, सिरफिरा, उलझ ,औरों में कहां दम था, इंडियन 2, चंदू चैंपियन आदि। अगर सफल फिल्मों की बात करें तो दक्षिण की फिल्म अमिताभ बच्चन और प्रभास अभिनीत कल्कि 2898 ने अच्छा कारोबार किया है। इसके अलावा विकी कौशल की हालिया रिलीज फिल्म बेड न्यूज भी सफलता की सीढ़ी चढ़ते हुए गुड न्यूज साबित हुई। इसके अलावा 12वी फेल, डरावनी फिल्म मजुआ, किल, अजय देवगन अभिनीत शैतान, विकी कौशल अभिनीत सेम बहादुर सफल फिल्मों में शामिल हुई हैं।

कल्कि 2898 की अपार सफलता के बाद अगस्त में चार बड़ी फिल्में प्रदर्शित हो रहीं हैं। ये 15 अगस्त को प्रदर्शित होंगी। इनमें राजकुमार राव श्रद्धा कपूर पंकज त्रिपाठी अभिनीत स्त्री 2, अक्षय कुमार, तापसी पन्नू, फरदीन खान अभिनीत खेल-खेल में, संजय दत्त अभिनीत डबल ई स्मार्ट, जान अब्राहम और शर्वरी वाघ , तमन्ना भाटिया अभिनीत वेदा हैं। इनके अलावा आने वाले महीनों में पुष्पा 2, सितारे जमीन पर, सिंघम अगेन 2, भूल भुलैया 3, इमरजेंसी, वेलकम टू जंगल, कांतारा चैप्टर 1, आलिया भट्ट अभिनीत जिगरा भी प्रदर्शित होने वाली हैं।

वरिष्ठ पत्रकार और फिल्म आलोचक भावना शर्मा का कहना है कि पहले की तरह सफल फिल्मों का निर्माण होना कोई मुश्किल बात नहीं है। अगर फिल्म निर्माता निर्देशक दक्षिण की रीमेक और नकल बनाने के बजाय अच्छी कहानियों की खोज करें, महंगे सितारे और महंगी लोकेशन के बजाय फिल्म निर्देशन पांडुलिपि लेखन, स्क्रीनप्ले और फिल्म निर्माण शैली को तवज्जो दें, तो हालात बदल सकते हैं। निर्माता गलत धारणा से निकलें कि सफल सितारा ही कामयाब फिल्म दे सकता है, क्योंकि अगर यह सच होता तो विक्रांत मैसी की 12 वीं फेल, विकी कौशल की सेम बहादुर, आयुष्मान खुराना की विकी डोनर, अंधाधुन आदि फिल्में हिट ना होतीं।

इसके अलावा जो कलाकार 100 करोड़ से ज्यादा रुपए फिल्मों के लिए पारिश्रमिक लेते हैं, उनकी जिम्मेदारी है कि वे सफलता की भी गारंटी लें। अगर इतना पारिश्रमिक लेने वाले सितारे ऐसा नहीं कर सकते तो फिल्म पिटने की जिम्मेदारी भी उनकी ही है। वे फिल्म के नुकसान की भरपाई करें। क्योंकि फिल्म में जितना योगदान निर्माता व निर्देशक का है, उतना ही कलाकारों का भी होता है। हम अपना देश संभालने के लिए या अपना घर संभालने के लिए जो ईमानदारी दिखाते हैं, वैसे ही रोजी-रोटी देने वाली फिल्में भी कलाकारों की जिम्मेदारी हैं। इस सोच के साथ अगर फिल्म निर्माण में सभी का सहयोग होगा और ईमानदारी होगी तो सफल फिल्मों का दौर फिर से शुरू हो जाएगा।

सैम बहादुर

खबर कोना

इम्तियाज अली ने लैला मजनू की देशभर में फिर से प्रदर्शन की घोषणा की

फिल्म निर्माता इम्तियाज अली ने कहा है कि अविनाश तिवारी और तृप्ति डिमरी अभिनीत लैला मजनू श्रीनगर में परदे पर आने के कुछ दिनों बाद शुक्रवार को देश भर में फिर से प्रदर्शित होगी। इस नाटकीय प्रेम कथा को इम्तियाज ने लिखा और प्रस्तुत किया है और उनके भाई साजिद अली ने इसका निर्देशन किया है। अली की पूर्व पत्नी प्रीति और एकता कपूर ने इसका निर्माण किया है। लोककथा का आधुनिक रूपांतरण लैला मजनू को बाक्स आफिस पर ठंडी प्रतिक्रिया मिली, लेकिन समय के साथ इसने एक पंथ का दर्जा हासिल कर लिया। बुधवार को एक इंस्टाग्राम पोस्ट में इम्तियाज ने प्रशंसकों को उनके प्यार के लिए धन्यवाद दिया, जिसके कारण हिंदी फिल्म छह साल बाद सिनेमाघरों में फिर से प्रदर्शित हुई है। उन्होंने लिखा, लोगों की मांग पर लैला मजनू वापस आ गई है!!! आपके प्यार के लिए आभार, जिसने इसे छह साल बाद फिर से सिनेमाघरों में खींच लाया है!! 9 अगस्त 2024 को देशभर के सिनेमाघरों में फिर से प्रदर्शित हो रही है। बधाई टीम एलएम।

'केबीसी' निर्माताओं ने 16वें सीजन में मजेदार बदलाव किए : अमिताभ बच्चन

'कौन बनेगा करोड़पति' (केबीसी) के 16वें सीजन की मेजबानी करने के लिए तैयार दिग्गज अभिनेता अमिताभ बच्चन ने कहा कि नए सीजन में खेल में कई मजेदार बदलाव किए गए हैं। सोनी एंटरटेनमेंट टेलीविजन पर केबीसी का नया सीजन 12 अगस्त से प्रसारित किया जाएगा। केबीसी सप्ताह के पांच दिन रात नौ बजे प्रसारित किया जाएगा। अमिताभ बच्चन ने अपने निजी ब्लाग पर एक पोस्ट में शो से जुड़ी कई जानकारी दीं, जिसमें भारी भरकम नकद पुरस्कार भी शामिल है। अमिताभ ने कहा कि खेल में कई नए मजेदार बदलाव किए गए हैं और इसके प्रभाव से काफी कुछ सीखने को मिलेगा। जब कोई प्रतियोगी अपनी कहानी सुनाता है तो उससे उमड़ने वाले भाव सबसे ऊपर होते हैं। प्रतियोगी जिन विषम परिस्थितियों में जीते हैं और इतने वर्षों की हताशा के बाद जब वह खुद को 'हाट सीट' पर पाते हैं तो उस क्षण उनकी भावनाएं उमड़ कर हम सब के सामने होती हैं। चैनल ने सोशल मीडिया पर एक वीडियो पोस्ट किया जिसके मुताबिक, शो में जो बदलाव किए गए हैं उनमें से एक है 'दुगनास्त्र', जिसके तहत 'सुपर सवाल' का सही जवाब देने के बाद प्रतियोगी की जीती हुई राशि दोगुनी हो जाएगी।

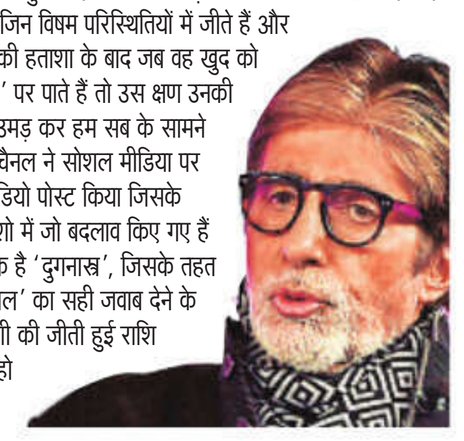

अभिनेता नागा चैतन्य, शोभिता धुलिपाला की सगाई हुई

अभिनेता नागा चैतन्य और शोभिता धुलिपाला की गुरुवार सुबह सगाई हो गई। चैतन्य के पिता और तेलगू सुपरस्टार नागार्जुन ने अपने आधिकारिक एक्स पेज पर यह खबर साझा की। नागार्जुन ने कहा कि वे शोभिता का परिवार में स्वागत करते हुए अत्यंत प्रसन्न हैं। हमें अपने बेटे नागा चैतन्य की शोभिता धुलिपाला से सगाई की घोषणा करते हुए खुशी हो रही है, जो आज सुबह 9:42 बजे हुई!! हम उसका अपने परिवार में स्वागत करते हुए बहुत खुश हैं। उन्होंने सगाई करने वाले जोड़े की कई तस्वीरों के साथ लिखा, खुशहाल जोड़े को बधाई! उन्हें जीवनभर प्यार और खुशी की शुभकामनाएं। भगवान भला करे! 8.8.8. अनंत प्यार की शुरुआत। चैतन्य ने इससे पहले 2017 से 2021 तक अभिनेता सामंथा रुथ प्रभु से शादी की थी।

प्यार को शब्दों में बयां नहीं कर सकती : सना मकबूल

'बिग बास ओटीटी 3' की विजेता बनीं अभिनेत्री सना मकबूल ने इस लोकप्रिय 'रियलिटी सीरीज' के दौरान अपने प्रशंसकों के प्यार एवं सहयोग को लेकर उनके प्रति आभार व्यक्त किया है। सना मकबूल शुक्रवार को 'बिग बास' ओटीटी के तीसरे सीजन की विजेता बनीं। इस शो की मेजबानी बालीवुड अभिनेता अनिल कपूर ने की। सना ने ट्राफी के साथ 25 लाख से ज्यादा का पुरस्कार जीता है। सना (31) ने इंस्टाग्राम पर लिखा कि बिग बास ओटीटी3 के घर में अपने सफर के दौरान मुझे जो प्यार मिला है, उसके लिए मैं इतनी आभारी हूं कि उसे शब्दों से बयां नहीं कर सकती। यह आपका अटूट समर्थन है, जिसकी वजह से मैं ट्राफी घर ला पाई हूं। उन्होंने कहा कि चाहे मैंने कितनी भी नकारात्मकता का सामना किया हो, आपके प्यार ने हर चीज पर काबू पा लिया। यही वह चीज है जो मैंने वास्तव में अर्जित किया है। मेरे दिल की गहराइयों से बहुत-बहुत धन्यवाद। इस बार का सीजन 21 जून को शुरू हुआ था जिसके पहले उपविजेता रैपर नैजी रहे, जबकि अभिनेता रणवीर शौरी तीसरे स्थान पर रहे। टीवी अभिनेता साई केतन राव चौथे स्थान पर रहे।

तस्वीर

स्विट्जरलैंड में 77वें लोकार्नो अंतरराष्ट्रीय फिल्म महोत्सव के दौरान मंच पर पुरस्कार के साथ फ्रांसीसी अभिनेता गिलाउम कैनेट।

साक्षात्कार — लोक गायिका फाल्गुनी पाठक ने फिल्मों से दूरी पर कहा

सजीव कार्यक्रम करके खुश हूं

19 90 के दशक के कई पाप गानों जैसे याद पिया की आने लगी और मैंने पायल है छनकाई के पीछे की आवाज रहीं फाल्गुनी पाठक का कहना है कि वे फिल्मों में काम करने से परहेज नहीं करतीं, लेकिन मंच पर उन्हें घर जैसा महसूस होता है। नौ वर्ष की उम्र से लाइव शो में प्रस्तुति दे रहीं पाठक ने कहा कि वे जो करती हैं, उससे संतुष्ट हैं।

उन्होंने कहा, मैं फिल्मों में काम करने से नहीं बचती... बचपन से लेकर नौ साल की उम्र तक मैंने जो गाने गाए हैं, वे सभी सजीव हैं... मैंने जो सजीव कार्यक्रम किए हैं, वे सभी मेरे लिए प्रेरणा हैं। 55 वर्षीय गायिका ने कहा, मैं बहुत खुश और संतुष्ट महसूस कर रही हूं। जब पार्श्व गायन की बात आती है तो आपको थोड़ी अधिक भागदौड़ करनी पड़ती है। आपको इस व्यक्ति से मिलना पड़ता है, उस व्यक्ति से मिलना पड़ता है। स्टूडियो में जाना पड़ता है और वहां घंटों बैठना पड़ता है। मैं इस मामले में थोड़ी आलसी हूं।

फाल्गुनी, जिन्होंने नवरात्रि जैसे त्योहारों के दौरान सजीव कार्यक्रम करने वाली एक कलाकार के रूप में अपनी पहचान बनाई है, ने फिल्मों में भी काम किया है। उनके पहले एल्बम याद पिया की आने लगी (1998) का शीर्षक गीत प्यार कोई खेल नहीं में इस्तेमाल किया गया था, जो 1999 में सनी देओल, महिमा चौधरी और अपूर्व अग्निहोत्री की फिल्म थी। उनके पास 1999 की कोयला का बदन जुदा होते हैं, जिसमें शाहरुख खान और माधुरी दीक्षित नेने ने अभिनय किया था, और 2002 की ना तुम जानो ना हम का अहा अहा जैसे गाने भी हैं।

उन्होंने कहा, मुझे इस बात की खुशी है कि आज की पीढ़ी भी मेरे इन गीतों को पसंद करती है। प्रशंसकों के लिए तेरा मेरा प्यार सनम एक विशेष स्थान रखता है, जो कि पाठक और बां वाइकिंग्स के गायक नीरज श्रीधर द्वारा मिलकर बनाया गया एक दुर्लभ एकल गीत है। उन्होंने कहा, मैं बहुत खुश, भावुक और धन्य महसूस कर रही हूं। यह एक अच्छी धुन, अच्छे बोल और सरल वीडियो का आनंद है। बेशक, लोगों को यह पसंद आएगा। यह सादगी के बारे में है।

नए गाने बनाते समय वे किन मुख्य बातों को ध्यान में रखती हैं? उन्होंने कहा, धुन आकर्षक होनी चाहिए और कोई दोहरे अर्थ वाला गीत नहीं होना चाहिए। ये सबसे महत्त्वपूर्ण बातें हैं।

चार साल की उम्र से गा रही पाठक ने प्रशंसकों को अपनी प्रेरणा का स्रोत बताया। मेरे दर्शक, मेरे प्रशंसक... वे हर साल मेरा इंतजार करते हैं। उनका नवीनतम काम रंगारा है, जो एक कलर्स एंथम है, जिसे उन्होंने खलासी फेम आदित्य गढ़वी के साथ मिलकर गाया है। नाइट सांग रिकार्ड्स द्वारा निर्मित, इस ट्रैक को अचिंत ठक्कर और निर्मित शाह ने संगीतबद्ध किया है और इसके बोल सौम्या जोशी ने लिखे हैं। इसे पिछले महीने यूट्यूब पर रिलीज किया गया था। *(ए)*

कमाई

'औरों में कहां दम था' का निकला दम

अजय देवगन और तब्बू की 'औरों में कहां दम था' का दम बाक्स आफिस पर फूलने लगा है। यह फिल्म प्रेम कथा पर आधारित है, जिसे दर्शकों से मिली-जुली प्रतिक्रिया मिल रही है। फिल्म को प्रदर्शित हुए एक हफ्ता भी नहीं हुआ है और इसकी कमाई करोड़ों से लाखों में सिमटने लगी है। चार दिनों तक जैसे-तैसे करोड़ में कमाई करने के बाद मंगलवार को जहां इसने 95 लाख रुपए कमाए थे, वहीं अब बुधवार को यह 80 लाख रुपए भी नहीं कमा पाई है। आलम ये है कि सिनेमाघरों में फिल्म को दर्शक नसीब नहीं हो रहे हैं। नीरज पांडे के निर्देशन में बनी 'औरों में कहां दम था' ने प्रदर्शन के छठे दिन बुधवार को महज 75 लाख रुपए की कमाई की है। छह दिनों में फिल्म का कुल कारोबार 9.45 करोड़ रुपए पहुंचा है। जबकि इसका बजट 100 करोड़ रुपए बताया जा रहा है। अजय देवगन की इस फिल्म की कोई तारीफ भी नहीं हो रही है जिससे इसका कारोबार बिल्कुल ठंडा पड़ा हुआ है

बोल

राष्ट्रगान पर कोई विवाद नहीं होता

ग्रैमी पुरस्कार विजेता संगीतकार रिकी केज का कहना है कि सिनेमाघरों में राष्ट्रगान बजाना एक अच्छा विचार है, क्योंकि यह एक ऐसी संगीत रचना है जिस पर कोई विवाद नहीं होता और यह एक आत्मीयता की भावना पैदा करती है। केज राष्ट्रगान के नए संस्करण की घोषणा के मौके पर मौजूद थे। यह संस्करण 14 अगस्त को दुनियाभर के दर्शकों के लिए उपलब्ध होगा। भारत में राष्ट्रगान को लेकर कोई विवाद नहीं होता।

लेखकों के साथ अन्याय होता है

फिल्म निर्माता वरुण ग्रोवर को लगता है कि बालीवुड में लेखकों का शोषण करने की प्रवृत्ति है। यहां कई लोग प्रचार सामग्री से उनका श्रेय नहीं लेते हैं। उनका कहना है कि यह अन्याय सिर्फ नए लोगों तक ही सीमित नहीं है, बल्कि गुलजार और जावेद अख्तर जैसे दिग्गज भी इसका सामना कर रहे हैं । उन्होंने बताया कि कैसे उनके लेखक मित्र का बालीवुड के एक तथाकथित मसीहा निर्देशक ने शोषण किया हालांकि, उन्होंने किसी का नाम बताने से परहेज किया।

विपक्षी दलों के कुछ सदस्यों के अमर्यादित आचरण से सभापति जगदीप धनखड़ दुखी

राज्यसभा में कार्यवाही के बीच आसन छोड़ा

जनसत्ता ब्यूरो
नई दिल्ली, 8 अगस्त।

राज्यसभा में गुरुवार को विपक्ष के कुछ सदस्यों के अमर्यादित आचरण से दुखी होकर सभापति जगदीप धनखड़ यह कहते हुए आसन छोड़कर चले गए कि वे कुछ समय के लिए सदन में बैठने में खुद को सक्षम नहीं पा रहे हैं।

इस घटनाक्रम से धनखड़ और विपक्षी दलों के बीच असहज संबंध एक बार फिर सामने आ गए। सुबह उच्च सदन की कार्यवाही आरंभ होने पर सूचीबद्ध दस्तावेज सदन में पेश किए जाने के तुरंत बाद विपक्ष के नेता और कांग्रेस अध्यक्ष मल्लिकार्जुन खरगे ने पेरिस ओलंपिक में स्वर्ण पदक मुकाबले से पहले भारतीय महिला पहलवान विनेश फोगाट को अयोग्य ठहराए जाने के मुद्दे पर चर्चा की मांग की और जानना चाहा कि 'इसके पीछे कौन है'। हालांकि, धनखड़ ने खरगे को यह मुद्दा उठाने की अनुमति नहीं दी। इस बीच, तृणमूल कांग्रेस के डेरेक ओब्रायन कुछ मुद्दे उठाने के लिए खड़े हुए लेकिन सभापति ने उन्हें अनुमति नहीं दी। सभापति ने विनेश के मामले पर चर्चा की मांग को लेकर हंगामा कर रहे सदस्यों की बात को अनसुनी कर दिया तो सदन में शोरगुल और तेज हो गया। विपक्षी सदस्यों की ओर से फोगाट के समर्थन में नारेबाजी शुरू कर दी गई। हंगामे के बीच डेरेक ओब्रायन कुछ कह रहे थे। सभापति ने डेरेक से कहा कि सदन में आपका आचरण सबसे खराब है और आप आसन पर चिल्ला रहे हैं। मैं इसकी निंदा करता हूं। अगली बार मैं आपको दरवाजा दिखा दूंगा। आपने आसन पर चिल्लाने की हिम्मत कैसे की? विपक्ष के नेता की ओर हाथ करते हुए सभापति ने कहा कि वरिष्ठ नेता इस पर (डेरेक के आचरण पर) कोई ध्यान नहीं रहे हैं। यह दुर्भाग्यपूर्ण आचरण है। इसी दौरान नारेबाजी करता हुआ समूचा विपक्ष सदन से बहिर्गमन कर गया। सभापति ने इस पर कहा कि हमने सबसे बदसूरत दृश्य देखा है। हमने आपातकाल के दौरान लोकतंत्र का काला दौर देखा है। हम जानते हैं कि यह कैसे शुरू होता है। इसकी शुरुआत सबसे पहले संसदीय संस्थाओं को चुनौती देने से होती है। यह चुनौती जून 1975 में दी गई थी। यहां एक गंभीर चुनौती थी। क्या कोई इस तरह का आचरण कर सकता है। सभापति की इस टिप्पणी के बाद सदन के नेता जेपी नड्डा ने कहा कि विपक्ष ने आसन को तकलीफ पहुंचाई और संसदीय मर्यादाओं का उल्लंघन हुआ है। उन्होंने कहा कि यह सच में निंदनीय है।

सभापति ने विनेश के मामले पर चर्चा की मांग को लेकर हंगामा कर रहे सदस्यों की बात को अनसुनी कर दिया तो सदन में शोरगुल और तेज हो गया। *विपक्ष* के नेता की ओर हाथ करते हुए सभापति ने कहा कि वरिष्ठ नेता इस पर (डेरेक के आचरण पर) कोई ध्यान नहीं रहे हैं। यह दुर्भाग्यपूर्ण आचरण है। इसी दौरान नारेबाजी करता हुआ समूचा विपक्ष सदन से बहिर्गमन कर गया।

धनखड़ ने कहा कि इस पवित्र सदन को अराजकता का केंद्र बनाना, भारतीय प्रजातंत्र के ऊपर कुठाराघात करना, सभापति की गरिमा को धूमिल करना और शारीरिक रूप से चुनौतीपूर्ण वातावरण बनाना, यह मर्यादित आचरण नहीं है। मैं हाल के दिनों में देख रहा हूं, जिस तरीके से आसन को चुनौती दी जा रही है। शब्दों से, पत्र के द्वारा, अखबार के माध्यम से कितनी गलत टिप्पणी की है। मैंने देखा है। मुझको यह चुनौती नहीं दी जा रही है। यह चुनौती सभापति पद को दी जा रही है।

वायुयान विधेयक 2024 लोस में पेश, सरकार का जवाब आज

जनसत्ता ब्यूरो
नई दिल्ली, 8 अगस्त।

लोकसभा में गुरुवार को केंद्र सरकार ने भारतीय वायुयान विधेयक, 2024 लोकसभा में पेश किया। इस विधेयक में सरकार विमान यात्रा के बढ़ते किराए की नियंत्रण और एक पारदर्शी नीति लेकर आई है। विधेयक पर चर्चा के दौरान द्रविड़ मुनेत्र कषगम (द्रमुक) और रिवोल्यूशनरी सोशलिस्ट पार्टी (आरएसपी) ने विधेयक का नाम सिर्फ हिंदी में होने का विरोध किया। इस विधेयक पर शुक्रवार को केंद्र सरकार चर्चा का जवाब देगी।

द्रमुक, आरएसपी ने वायुयान विधेयक का नाम हिंदी में होने का विरोध किया।

लोकसभा में भारतीय वायुयान विधेयक, 2024 पर चर्चा में भाग लेते हुए द्रमुक सांसद दयानिधि मारन ने कहा कि हिंदी राष्ट्रीय भाषा नहीं है और वह अन्य भाषाओं की तरह एक सिर्फ एक भाषा है। उन्होंने नागरिक उड्डयन मंत्री के राममोहन नायडू को संबोधित करते हुए कहा कि अगर आप इस विधेयक का नाम तेलुगू में रखते तो हम इसकी सराहना करते। वहीं समाजवादी पार्टी के राजीव राय ने कहा कि देश में हवाई अड्डा सुरक्षा के आधुनिकीकरण की जरूरत है। जब हवाई किराए में वृद्धि का सवाल उठता है तो सरकार का कहना होता है कि हवाई किराया उनके नियंत्रण में नहीं है। ऐसा है तो सरकार 'हवाई चप्पल पहनने वाले को हवाई जहाज में बैठाने' का नारा क्यों देती है। उनकी पार्टी हवाई अड्डों के निजीकरण के सख्त खिलाफ है। हम संपत्तियां बनाने में विश्वास करते हैं, उन्हें बेचने में नहीं।

तृणमूल कांग्रेस के सौगत राय ने विमानन क्षेत्र के विकास और उड़ान कंपनियों को लाभ में लाने के लिए एक पारदर्शी नागर विमानन नीति की जरूरत बताई। उन्होंने कहा कि सरकार छोटे शहरों में हवाई अड्डे और छोटे स्थानों के बीच उड़ानों के परिचालन पर जोर दे रही है, लेकिन ऐसा केवल प्रतिष्ठा के लिए किया जा रहा है, क्योंकि इनसे कोई फायदा नहीं हो रहा।

वक्फ बोर्ड विधेयक पर नाराज दिखा विपक्ष, कहा

यह संविधान, संघवाद व अल्पसंख्यकों पर हमला

जनसत्ता ब्यूरो
नई दिल्ली, 8 अगस्त।

वक्फ बोर्ड संशोधन विधेयक को पेश करने से पहले ही विपक्ष के तेवर लोकसभा में सख्त नजर आए। जैसे ही लोकसभा अध्यक्ष ओम बिरला ने विधेयक पेश करने की अनुमति दी तो विपक्षी सांसदों ने सदन में शोर शराबा किया और पूरा विपक्ष विरोध में खड़ा हो गया।

विधेयक पेश होते समय विपक्ष के सांसदों ने किया शोर-शराबा।

शोर-शराबे के बीच अध्यक्ष ने व्यवस्था दी कि जिन सदस्यों ने बोलने की अनुमति मांगी है, उन्हें बोलने का मौका दिया जाएगा। इसके बाद सदन की कार्यवाही शुरू हुई। विपक्षी सदस्यों ने विधेयक का पुरजोर विरोध किया और कहा कि यह संविधान, संघवाद और अल्पसंख्यकों पर हमला है। मामले में कांग्रेस के वरिष्ठ नेता एन के प्रेमचंद्रन ने कहा कि इस विधेयक के माध्यम से केंद्र सरकार राज्यों के वक्फ बोर्ड को कमजोर कर रही है और इस विधेयक के बार राज्य के पास किसी प्रकार की कोई शक्तियां नहीं रह जाएंगी। इस विधेयक के माध्यम से केंद्र सरकार ने एक विशेष समुदाय को केंद्रित करने की कोशिश की है। इसी बीच समाजवादी पार्टी के नेता अखिलेश यादव ने लोकसभा अध्यक्ष की शक्तियों को कम करने की टिप्पणी की, जिस पर खुद केंद्रीय गृह मंत्री अमित शाह ने आपत्ति जताई। यादव ने कहा कि भाजपा अपने 'हताश निराश कट्टर समर्थकों के लिए' यह विधेयक ला रही है। इसके बाद ओम बिरला ने आसन से कहा कि कोई भी सदस्य किसी भी मामले में व्यक्तिगत टिप्पणी नहीं करे। इसके बाद सदन में आगे की कार्यवाही शुरू हो पाई। समाजवादी पार्टी के सांसद मोहिबुल्लाह नदवी ने कहा कि मुसलिमों के साथ यह अन्याय क्यों किया जा रहा है? और संविधान को रौंदा जा रहा है। यह आप (सरकार) बहुत बड़ी गलती करने जा रहे हैं। इसका खामियाजा हमें सदियों तक भुगतना पड़ेगा। अगर यह कानून पारित हुआ तो अल्पसंख्यक खुद को सुरक्षित महसूस नहीं करेंगे, कहीं ऐसा नहीं हो कि जनता दोबारा सड़कों पर आ जाए। तृणमूल कांग्रेस के सुदीप बंदोपाध्याय ने कहा कि यह विधेयक अनुच्छेद 14 का उल्लंघन है व असंवैधानिक है। यह विधेयक धार्मिक स्वतंत्रता का उल्लंघन करने वाला तथा सहकारी संघवाद की भावना के खिलाफ है।

मानसून सत्र — लोकसभा में गुरुवार को वक्फ (संशोधन) विधेयक पेश करने के दौरान अपना पक्ष रखते हुए केंद्रीय गृह मंत्री अमित शाह।

जद (एकी) व तेदेपा ने कहा, पारदर्शिता आएगी

जनसत्ता ब्यूरो
नई दिल्ली, 8 अगस्त।

राष्ट्रीय जनतांत्रिक गठबंधन (राजग) के दो प्रमुख घटक दलों जनता दल (एकी) और तेलगुदेसम पार्टी (तेदेपा) ने गुरुवार को लोकसभा में वक्फ संशोधन विधेयक का समर्थन करते हुए कहा कि इससे वक्फ से जुड़ी संस्थाओं में पारदर्शिता सुनिश्चित होगी।

हालांकि, तेदेपा ने कहा कि इस विधेयक पर व्यापक विचार-विमर्श के लिए इसे संसदीय समिति के पास भेजा जाना चाहिए। जद (एकी) के नेता और केंद्रीय मंत्री राजीव रंजन सिंह उर्फ ललन सिंह ने लोकसभा में कहा कि कई (विपक्षी) सदस्यों की बातों से लग रहा है कि यह विधेयक मुसलमान विरोधी है। विपक्षी सदस्यों ने मंदिरों की बात की है, लेकिन मंदिर और संस्था में अंतर है। ललन सिंह ने कहा कि मस्जिदों के साथ छेड़छाड़ की जा रही है। वक्फ संस्था को पारदर्शी बनाने के लिए यह संशोधन लाया जा रहा है। उन्होंने 1984 के सिख विरोधी दंगों को लेकर कांग्रेस पर निशाना साधते हुए सवाल किया कि हजारों सिखों को किसने मारा? विधेयक आना चाहिए और वक्फ संस्थाओं में पारदर्शिता लानी चाहिए। तेदेपा सांसद जीएम हरीश बालयोगी ने कहा कि अगर विधेयक संसदीय समिति को भेजा जाता है तो उनकी पार्टी को कोई आपत्ति नहीं होगी। वक्फ दानदाताओं के उद्देश्य की रक्षा की जानी चाहिए। जब उद्देश्य और शक्ति का दुरुपयोग होता है तो सुधार लाना और प्रणाली में पारदर्शिता लाना सरकार की जिम्मेदारी है।

बालयोगी ने कहा कि वे सरकार के इस प्रयास का समर्थन करते हैं। तेदेपा सांसद ने कहा कि हमारा मानना है कि वक्फ संपत्तियों के पंजीकरण से देश के गरीब मुसलमानों और महिलाओं को मदद मिलेगी और पारदर्शिता आएगी। अगर विधेयक को आगे परामर्श के लिए संसद की समिति के पास भेजा जाता है तो उनकी पार्टी को कोई आपत्ति नहीं होगी।

अप्रभावी हो चुके मुसलमान वक्फ अधिनियम के निरसन के लिए लोस में विधेयक पेश

जनसत्ता ब्यूरो
नई दिल्ली, 8 अगस्त।

आधुनिक भारत में वक्फ संपत्ति के प्रभावी प्रबंधन के लिए, अप्रचलित और अप्रभावी हो चुके मुसलमान वक्फ अधिनियम, 1923 को समाप्त करने वाला एक विधेयक गुरुवार को लोकसभा में पेश किया गया। अल्पसंख्यक मामलों के मंत्री किरेन रिजीजू ने विपक्ष के शोर-शराबे के बीच मुसलमान वक्फ (निरसन) विधेयक, 2024 सदन में पेश किया।

रिजीजू ने कहा कि वक्फ अधिनियम, 1995 के माध्यम से वक्फ संपत्तियों के समरूप, पारदर्शी और जवाबदेह प्रशासन को सुनिश्चित करने के लिए उक्त अधिनियम को निरसित करने का प्रस्ताव है। उन्होंने कहा कि इसे निरस्त किये जाने से अनावश्यक अधिनियम के सतत अस्तित्व के परिणामस्वरूप हुई विसंगतियां और अस्पष्टता समाप्त होंगी। केंद्रीय मंत्री ने कहा कि इस कानून को बहुत पहले ही निरस्त कर दिया जाना चाहिए था, लेकिन अभी तक यह संभव नहीं हो सका था।

इस बीच विपक्ष के सदस्यों ने मुसलमान वक्फ संशोधन विधेयक को जेपीसी को भेजे जाने की सिफारिश के परिप्रेक्ष्य में इस विधेयक को पेश किए जाने पर सवाल खड़ा किया। इस पर भाजपा सांसद निशिकांत दुबे ने संसदीय कार्यवाही से संबंधित नियम 67 का हवाला देते हुए कहा कि इस नियम के तहत दो समरूप विधेयकों में से एक को वापस लिया जा सकता है। इसके बाद अध्यक्ष ओम बिरला ने रिजीजू को विधेयक पुरःस्थापित करने को कहा।

वक्फ विधेयक : वर्ष 2015 से

संसदीय संयुक्त समिति को भेजा जाने वाला 11वां विधेयक

जनसत्ता ब्यूरो
नई दिल्ली, 8 अगस्त।

विधेयक वर्ष 2015 से संसद की संयुक्त समिति (जेपीसी) को भेजे जाने वाले प्रमुख मसविदा विधेयकों की श्रृंखला में नवीनतम है। सरकार ने विधेयक के प्रावधानों पर विभिन्न विपक्षी दलों की आपत्तियों के बीच बृहस्पतिवार को संयुक्त संसदीय समिति को भेजने का फैसला किया।

अध्यक्ष ओम बिरला ने कहा कि वे राजनीतिक दलों के नेताओं से बात करेंगे और समिति का गठन करेंगे। यदि एक सदन विधेयक को संयुक्त समिति को भेजने का फैसला करता है, तो वह दूसरे सदन को समिति के लिए सदस्यों को नामित करने के वास्ते सूचित करता है। प्रवर या संयुक्त समिति विधेयक पर दोनों सदनों की तरह ही हर खंड पर विचार करती है। समिति के सदस्य विभिन्न खंडों में संशोधन पेश कर सकते हैं। समिति उन संघों, सार्वजनिक निकायों या उन विशेषज्ञों से भी जानकारी ले सकती है, जो विधेयक में रुचि रखते हैं।

वन (संरक्षण) संशोधन विधेयक, 2023, संयुक्त पैनल को भेजा जाने वाला अंतिम विधेयक था। अध्यक्ष ओम बिरला ने कहा कि वे राजनीतिक दलों के नेताओं से बात करेंगे और समिति का गठन करेंगे।

विधेयक पर विचार किए जाने के बाद समिति सदन को अपनी रपट सौंपती है। जो सदस्य बहुमत की रपट से सहमत नहीं हैं, वे इस पर असहमति जता सकते हैं।

संयुक्त समिति को भेजे गए विधेयकों में भूमि अधिग्रहण, पुनर्वास और पुनर्स्थापन में उचित मुआवजा और पारदर्शिता का अधिकार (दूसरा संशोधन) विधेयक, 2015, दिवाला और दिवालियापन संहिता, 2015, सुरक्षा हित का प्रवर्तन और ऋण वसूली कानून तथा विविध प्रावधान (संशोधन) विधेयक, 2016 एवं नागरिकता अधिनियम, 1955 में संशोधन करने वाला विधेयक शामिल हैं। वन (संरक्षण) संशोधन विधेयक, 2023, संयुक्त पैनल को भेजा जाने वाला अंतिम विधेयक था।

पेज 1 का बाकी

नीरज को रजत, नदीम को स्वर्ण

छठा और आखिरी थ्रो 91.79 मीटर का लगाया। पाकिस्तान का 1992 बार्सीलोना ओलंपिक के बाद यह पहला ओलंपिक पदक है। इससे पहले दस मुकाबलों में नीरज ने हमेशा नदीम को हराया था। पिछला ओलंपिक कीर्तिमान नार्वे के आंद्रियास टी के नाम था जिन्होंने 2008 में बेजिंग खेलों में 90.57 मीटर का थ्रो फेंका था । ग्रेनाडा के एंडरसन पीटर्स तीसरे स्थान पर रहे ।

नीरज चोपड़ा ने गुरुवार को प्रतिष्ठित स्टेड डी फ्रांस में पुरुषों की भाला फेंक स्पर्धा में अपना दूसरा ओलंपिक पदक जीता। चार साल पहले तोक्यो में उन्होंने स्वर्ण पदक जीता था। लंबे कद के अरशद ने अपनी स्वर्णिम सफलता में दो बार 90 मीटर का आंकड़ा पार किया, जो कि ओलंपिक कीर्तिमान है। नीरज चोपड़ा के पांच थ्रो फाउल रहे।

नीरज का पहला थ्रो फाउल रहा, क्योंकि वे थ्रो करते ही गिर गए और उनका पैर लाइन पार कर गया। नीरज का दूसरा थ्रो 89.45 मीटर की दूरी पर पहुंचा । इससे वे अरशद नदीम के बाद दूसरे स्थान पर पहुंच गए, जिन्होंने 92.97 मीटर की दूरी के साथ ओलंपिक रिकार्ड तोड़ा है। नीरज चोपड़ा का तीसरा थ्रो फाउल रहा, क्योंकि भाला मुश्किल से 75 मीटर तक पहुंचते देखकर नीरज चोपड़ा ने जानबूझकर लाइन पार करने का फैसला किया। नीरज चोपड़ा का चौथा थ्रो भी फाउल रहा। वे थ्रो करते ही गिर गए और भाला मुश्किल से 80 मीटर पार कर पाया। यहां भी नीरज चोपड़ा लाइन के पार जाने का विकल्प चुनते हैं और उस थ्रो के एवज में उन्हें कोई अंक नहीं मिलता। नीरज चोपड़ा का पांचवां थ्रो भी फाउल हुआ। नीरज फिसलकर जमीन पर गिर गए और उनका शरीर एक बार फिर लाइन पार कर गया। उनमें हताशा के लक्षण दिखाई दे रहे थे, जो दुर्लभ है। पेरिस ओलंपिक 2024 में रजत पदक जीतने के साथ ही नीरज चोपड़ा व्यक्तिगत खेलों में ओलंपिक में सबसे ज्यादा पदक जीतने वाले भारतीय बन गए हैं। बैडमिंटन खिलाड़ी पीवी सिंधु (1 रजत, 1 कांस्य), पहलवान सुशील कुमार (1 रजत, 1 कांस्य) और निशानेबाज मनु भाकर (2 कांस्य) ने आजादी के बाद 2-2 ओलंपिक पदक जीते हैं।

आठ साल से इंटरनेशनल सर्किट में दम दिखा रहे नीरज चोपड़ा अगर स्वर्ण पदक जीत जाते तो ओलंपिक इतिहास में खिताब बरकरार रखने वाले पांचवें पुरुष भाला फेंक खिलाड़ी बनते।

ओलंपिक की पुरुष भाला फेंक स्पर्धा में अभी तक एरिक लेमिंग (स्वीडन, 1908 और 1912), जोन्नी माइरा (फिनलैंड, 1920 और 1924), चोपड़ा के आदर्श जान जेलेंजी (चेक गणराज्य, 1992 और 1996) और आंद्रियास टी (नार्वे, 2004 और 2008) की ओलंपिक में भाला फेंक स्पर्धा में अपने खिताब का बचाव कर पाए हैं।

भारत ने स्पेन को हराया, लगातार दूसरा कांसा

भारत ने लगातार दो ओलंपिक में पदक जीते हैं। इससे पहले 1968 में मैक्सिको और 1972 में म्युनिख ओलंपिक में भारत ने कांस्य जीता था। इस मैच के साथ ही भारत के लिए 336 मैच खेलने वाले महान गोलकीपर श्रीजेश ने अंतरराष्ट्रीय हाकी को अलविदा कह दिया।

जर्मनी के हाथों सेमीफाइनल में मिली हार का गम भुलाकर भारतीय टीम फिर युवेस डु मनोइर स्टेडियम पर उतरी तो हर खिलाड़ी का एक ही लक्ष्य था कि खाली हाथ नहीं लौटना है। भारतीय टीम के लिए हरमनप्रीत सिंह ने 30वें और 33वें मिनट में गोल किया और स्पेन के लिए मार्क मिरालेस ने 18वें मिनट में गोल दागा। सेमीफाइनल में नीदरलैंड से चार गोल से एकतरफा पराजय का सामना करने वाली स्पेनिश टीम ने आक्रामक शुरुआत की और पहले क्वार्टर में भारत को एक भी पेनल्टी कार्नर नहीं बनाने दिया। भारत के पास छठे मिनट में खाता खोलने का मौका था, जब हार्दिक सिंह ने सुखजीत सिंह को पास दिया लेकिन वह सही निशाना नहीं साध सके। स्पेन के लिए दसवें मिनट में मोस मारिया बास्टेरा के शाट का हरमनप्रीत ने बचाव किया।

पहले क्वार्टर तक कोई टीम गोल नहीं कर सकी। दूसरे क्वार्टर में स्पेन की ओर से गोल किया गया।स्पेन को इसके बाद पेनल्टी कार्नर भी मिला लेकिन रोहिदास ने बचाव किया। रोहिदास ने रक्षात्मक में बेहतरीन प्रदर्शन किया। स्पेन की टीम 25वें मिनट में एक और गोल करने के करीब पहुंची, जब गेरार्ड क्लापेस ने सुमित से गेंद छीनी और श्रीजेश के ठीक सामने उन्हें चकमा देकर गोल के भीतर डालने की कोशिश की और भारतीय टीम भाग्यशाली रही कि उनका निशाना ठीक नहीं लगा। भारत को मैच का पहला पेनल्टी कार्नर 28वें मिनट में मिला लेकिन रोहिदास गोल नहीं कर सके। हाफटाइम से कुछ सेकंड पहले मिले पेनल्टी कार्नर पर गोल करके हरमनप्रीत ने भारत को बराबरी दिलाई। ब्रेक के बाद भारतीय टीम आक्रामक तेवरों के साथ उतरी और तीसरे ही मिनट में मिले पेनल्टी कार्नर को गोल में तब्दील करके हरमनप्रीत ने 2-1 से बढ़त दिला दी। हरमनप्रीत का यह टूर्नामेंट में 11वां गोल था। भारत को 37वें और स्पेन को 40वें मिनट में मिला पेनल्टी कार्नर बेकार गया। आखिरी पंद्रह मिनट में सुखजीत ने फिर एक मौका गंवाया, जबकि स्पेन को 59वें मिनट में दो और फिर आखिरी मिनट में मिले दो और पेनल्टी कार्नर बेकार गए।राष्ट्रपति, प्रधानमंत्री ने दी बधाईराष्ट्रपति द्रौपदी मुर्मू ने 'एक्स' पर लिखा कि पेरिस ओलंपिक में कांस्य पदक जीतने पर हाकी टीम को हार्दिक बधाई। भारतीय हाकी के पुनरुत्थान के लिए टीम प्रशंसा की पात्र है। उन्होंने भारत को गौरवान्वित किया है।प्रधानमंत्री नरेंद्र मोदी ने 'एक्स' पर लिखा कि एक ऐसी उपलब्धि जिसे आने वाली पीढ़ियां याद रखेंगी। भारतीय हाकी टीम ने ओलंपिक में शानदार प्रदर्शन करते हुए कांस्य जीता। यह खिलाड़ियों की सफलता कौशल, दृढ़ता और टीम भावना की जीत है।

बांग्लादेश में भारतीय वीजा केंद्र बेमुद्दत बंद

है। भारत ने बांग्लादेश में जल्द कानून-व्यवस्था बहाल होने की भी उम्मीद जताई।

विदेश मंत्रालय के प्रवक्ता रणधीर जायसवाल ने साप्ताहिक प्रेस वार्ता में कहा, 'जहां तक भारत का सवाल है, बांग्लादेश के लोगों के हित हमारे लिए सबसे महत्त्वपूर्ण हैं।' उन्होंने कहा कि बांग्लादेश में स्थिति अभी लगातार बदल रही है। बांग्लादेश की पूर्व प्रधानमंत्री शेख हसीना भारत से कब जाएंगी, इस बारे में सवाल पर विदेश मंत्रालय के प्रवक्ता ने कहा, 'हमें उनकी योजना के बारे में कोई जानकारी नहीं है।'

बांग्लादेश में अल्पसंख्यक समुदायों पर हमलों की खबरों के बारे में सवाल पर जायसवाल ने कहा कि भारत स्थिति पर नजर रख रहा है। उन्होंने कहा कि भारत बांग्लादेश में भारतीय मिशन, वहां तैनात कर्मियों और वहां रहने वाले भारतीयों की सुरक्षा सुनिश्चित करने के लिए अधिकारियों के संपर्क में है।

अब कुछ ही घंटों में होगा चेक का भुगतान

पर समाशोधन की व्यवस्था की जाएगी। आरबीआई के अनुसार, 'नई व्यवस्था में चेक को 'स्कैन' किया जाएगा, उसे प्रस्तुत किया जाएगा और कुछ घंटों में समाशोधन किया जाएगा। इससे चेक का समाशोधन कुछ घंटे में हो जाएगा जबकि अभी दो दिन तक का समय (टी प्लस 1) लगता है।

दास ने कहा कि इस संबंध में विस्तृत दिशानिर्देश जल्दी ही जारी किए जाएंगे। दूसरी ओर, यूपीआइ के जरिये कर भुगतान की सीमा एक लाख से बढ़ाकर पांच लाख रुपए करने की घोषणा की गई है। दास ने कहा कि यूपीआइ अपनी सहज सुविधाओं से भुगतान का सबसे पसंदीदा तरीका बन गया है। वर्तमान में, यूपीआइ के लिए कर भुगतान की सीमा एक लाख रुपए है। दास ने कहा कि विभिन्न उपयोग-मामलों के आधार पर, रिजर्व बैंक ने समय-समय पर पूंजी बाजार, आइपीओ अभिदान, ऋण संग्रह, बीमा, चिकित्सकीय और शैक्षिक सेवाओं आदि जैसी कुछ श्रेणियों के लिए सीमाओं की समीक्षा की है और उन्हें बढ़ाया है। दास ने कहा, 'चूंकि प्रत्यक्ष और अप्रत्यक्ष कर भुगतान सामान्य, नियमित तथा उच्च मूल्य के हैं। इसलिए यूपीआइ के जरिये कर भुगतान की सीमा को एक लाख रुपए से बढ़ाकर पांच लाख प्रति लेनदेन करने का निर्णय लिया गया है। इस संबंध में आवश्यक निर्देश अलग से जारी किए जाएंगे।'

आरबीआइ के अनुसार, यूनिफाइड पेमेंट्स इंटरफेस (यूपीआइ) का उपयोगकर्ता आधार 42.4 करोड़ हो गया है। हालांकि, उपयोगकर्ता आधार के और विस्तार की संभावना है। यूपीआइ में 'डेलिगेटेड पेमेंट्स' शुरू करने का भी प्रस्ताव है।

दास ने कहा कि 'डेलिगेटेड पेमेंट्स' से एक व्यक्ति (प्राथमिक उपयोगकर्ता) को प्राथमिक उपयोगकर्ता के बैंक खाते पर किसी अन्य व्यक्ति (द्वितीयक उपयोगकर्ता) के लिए यूपीआइ लेनदेन सीमा निर्धारित करने की अनुमति मिलेगी। इससे देशभर में डिजिटल भुगतान की पहुंच और उपयोग में वृद्धि होने की उम्मीद है। इस संबंध में भी विस्तृत निर्देश जल्द ही जारी किए जाएंगे। इसके साथ ही आरबीआइ ने अनधिकृत कंपनियों की जांच के लिए डिजिटल ऋण देने वाले ऐप के सार्वजनिक तौर पर आंकड़े तैयार करने का प्रस्ताव दिया है।

वक्फ संशोधित विधेयक जेपीसी को भेजा गया

कि इस विधेयक को पूर्व केंद्र सरकार के कार्यकाल में बनी समिति की सिफारिशों के अनुरूप तैयार किया गया है। विधेयक में किसी धार्मिक स्वतंत्रता में हस्तक्षेप नहीं किया जा रहा है तथा संविधान के किसी भी अनुच्छेद का उल्लंघन नहीं किया गया है। वक्फ संशोधन पहली बार सदन में पेश नहीं किया गया है। आजादी के बाद सबसे पहले 1954 में यह विधेयक लाया गया, इसके बाद कई संशोधन किए गए। रिजीजू ने कहा कि व्यापक स्तर पर विचार-विमर्श के बाद यह संशोधन विधेयक लाया गया है, जिससे मुसलिम महिलाओं और बच्चों का कल्याण होगा। उन्होंने कांग्रेस के नेतृत्व वाली यूपीए सरकार के समय बनी सच्चर समिति और एक संयुक्त संसदीय समिति (जेपीसी) का उल्लेख किया और कहा कि इनकी सिफारिशों के आधार पर यह विधेयक लाया गया। विपक्षी दलों ने वक्फ संशोधन विधेयक को लोकसभा में पेश किए जाने का विरोध करते हुए कहा कि यह संविधान और संघवाद पर हमला है तथा अल्पसंख्यकों के खिलाफ है। कांग्रेस सांसद केसी वेणुगोपाल ने कहा कि यह विधेयक संविधान पर हमला है। उन्होंने सवाल किया कि सुप्रीम कोर्ट के आदेश से अयोध्या में मंदिर बोर्ड का गठन किया गया। क्या कोई गैर हिंदू इसका सदस्य हो सकता है। फिर वक्फ परिषद में गैर मुसलिम सदस्य की बात क्यों की जा रही है?' वेणुगोपाल ने दावा किया कि यह विधेयक आस्था और धर्म के अधिकार पर हमला है। अभी आप मुसलिम पर हमला कर रहे हैं, फिर ईसाई पर करेंगे, उसके बाद जैन पर करेंगे। यह विधेयक महाराष्ट्र, हरियाणा और झारखंड के चुनाव के लिए लाया गया है, लेकिन देश की जनता अब इस तरह की विभाजन वाली राजनीति पसंद नहीं करती। वहीं समाजवादी पार्टी के अध्यक्ष अखिलेश यादव ने कहा कि यह बहुत सोची समझी राजनीति के तहत हो रहा है। विधेयक में सारी ताकत जिला अधिकारी को देने की बात की गई है और सबको पता है कि एक जगह एक जिलाधिकारी ने क्या किया था।

www.readwhere.com

BERVIN INVESTMENT & LEASING LIMITED

Regd. Office: 607, Rohit House, 3 Tolstoy Marg, New Delhi-110001
CIN : L65993DL1990PLC039397, Web: www.bervin.com, Email: secretary@bervin.com

STATEMENT OF UNAUDITED STANDALONE FINANCIAL RESULTS FOR THE QUARTER ENDED 30TH JUNE 2024 (Amount in Lacs)

Sl. No.	Particulars	Quarter Ended			Year Ended
		30.06.2024	31.03.2024	30.06.2023	31.03.2024
		Unaudited	Audited	Unaudited	Audited
1.	Total Income from Operations	229.92	55.87	1,211.13	1,206.84
2.	Net Profit/(Loss) for the period before tax (before Exceptional and/or Extraordinary items)	203.57	33.69	1,160.07	1,053.02
3.	Net Profit/(Loss) for the period before tax (after Exceptional and/or Extraordinary items)	203.57	33.69	1,160.07	1,053.02
4.	Net Profit/(Loss) for the period after tax (after Exceptional and/or Extraordinary items)	173.57	(157.68)	1,160.07	861.65
5.	Total Comprehensive Income for the period {Comprising Profit/ (Loss) for the period (after tax) and other Comprehensive Income (after tax)}	173.57	(157.68)	1,160.07	861.65
6.	Equity Share Capital	589.81	589.81	589.81	589.81
7.	Reserves (excluding Revaluation Reserve) as shown in the Audited Balance Sheet of the previous year)	3,289.69	3,289.69	1,215.28	3,289.69
8.	Earnings Per Share (of Rs. 10/- Each) (For continuing and Discontinued operations)	31.03.2024	31.03.2024	31.03.2023	31.03.2024
	(1) Basic	2.92	(2.67)	19.67	14.61
	(2) Diluted	2.92	(2.67)	19.67	14.61

NOTES:

1) No Leasing Business has been undertaken during the quarter.
2) The above results were reviewed by the Audit Committee and thereafter taken on record and approved by Board of Directors at their meeting held on 08.08.2024.
3) Figures for the quarter ended 30th June 2023 have been regrouped wherever necessary to make them comparable with figures of the current quarter ended 30th June 2024.
4) As the Company is engaged in a single primary business segment, the disclosure requirement of Accounting Standard (AS-17) 'Segment Reporting' notified under Section 133 of the Companies Act, 2013, read together with paragraph 7 of the Companies (Accounts) Rules, 2014 and the relevant provisions of the Companies Act, 2013 are not applicable.
5) The above is an extract of the detailed format of Quarterly Financial Results filed with the Stock Exchanges for the Quarter ended 30th June 2024 under Regulation 33 of the SEBI (Listing Obligation and Disclosure Requirements) Regulations, 2015. The detailed format of the same is available on the Stock Exchange website (www.bseindia.com) & Company's website (www.bervin.com)

For and on behalf of the Board of Directors
Sd/-
S. K. Murgai (Director)
DIN : 00040348

Place : New Delhi
Date : 08.08.2024

Criminal Court, Ludhiana
(Compact Disc negotiable instrument act)
In The Court Of Ms. Lovepreet Kaur Swaich JMIC, Ludhiana
Kotak Mahindra Bank Vs.
Ram Singh Manral
CNR NO: PBLD03-022459-2020
COMA/5456/2020
Notice To: 1) Ram Singh Manral Address- 30 10 C Indira Vikas Colony North West Delhi Delhi- 110009
Whereas it has been proved to the satisfaction of this court that you the accused above named cannot be served in the ordinary way of service. Hence this proclamation under section 82 CRPC is hereby issued against you with a direction that you should appear personally before this court on 09-09-2024 at 10:00 a.m. or within 30 days from the date of publication of this proclamation take notice that, in default of your part to appear as directed above the above said case will be heard and determined as per law, in your absence Given under my hand and the seal of the court, for details logon to: https://highcourtchd.gov.in/?lrs=district_notice&district=Sangrur
Sh. Neeraj Kumar Singla Additional Civil Judge (Senior Division) Dhuri
JMIC Ludhiana

COURT NOTICE
(U/o 5 Rule 20 CPC)
In The Court Of Sh. Neeraj Kumar Singla Additional Civil Judge (Senior Division)
M/s Dhuri Polymers Bgrian Road, Dhuri Through Its Partner Rakesh Kumar S/o Gian Chand
Vs.
Sanjay Sharma Prop. M/s Mayank Machinery Traders
CS/436/2021
CNR NO: PBSG80-000628-2021
Next Date: 06-09-2024
Publication Issued To: Sanjay Sharma Prop. M/s Mayank Machinery Traders : Agra Gate, Firozabad
In above titled case, the defendant(s)/ respondent(s) could not be served. It is ordered that defendant(s)/ respondent(s) should appear in person or through counsel on 06-09-2024 at 10.00 a.m. for details logon to: https://highcourtchd.gov.in/?lrs=district_notice&district=Sangrur
Sh. Neeraj Kumar Singla Additional Civil Judge (Senior Division) Dhuri

---

ऋचा इंडस्ट्रीज लिमिटेड

रजि. कार्यालयः प्लॉट नं. 29, डीएलएफ औद्योगिक क्षेत्र, फेज –II, फरीदाबाद–121003, हरियाणा,
टेलीफोनः 0129–4133968, फैक्सः 0129–4133969, सीआईएनः L17115HR1993PLC032108
ई–मेलः richa@richa.in] irpricha@gmail.com, ncltricha@gmail.com वेबसाइटः www.richa.in

29वीं वार्षिक आम बैठक, बुक क्लोजर और ई-वोटिंग के लिए सूचना

1. एतदद्वारा सूचना दी जाती है कि कंपनी की 29वीं वार्षिक आम बैठक (एजीएम) शनिवार 31 अगस्त, 2024 को पूर्वाह्न 11:30 बजे ,वीडियो कॉन्फ्रेंसिंग ("वीसी")/ अन्य ऑडियो विजुअल के माध्यम से कंपनी अधिनियम, 2013 के प्रावधान एवं उसके तहत बनाए गए नियमों और सेबी (सूचीकरण दायित्व और प्रकटीकरण आवश्यकताएं) विनियम, 2015 (सेबी एलओडीआर विनियम")के साथ पठित कॉर्पोरेट कार्य मंत्रालय द्वारा जारी किया गया ('एमसीए परिपत्र') 8 अप्रैल, 2020 के परिपत्र संख्या 14/2020, 13 अप्रैल 2020 के परिपत्र संख्या 17/2020, 5 मई 2020 के परिपत्र संख्या 20/2020, और परिपत्र संख्या 02/2022 दिनांक 05 मई, 2022 के साथ पठित 02/2022, दिनांक 05 मई, 2022, 02/2021 दिनांक 13 जनवरी 2021 तथा सेबी परिपत्र संख्या सेबी/एचओ/सीएफडी/सीएमडी1/सीआईआर/पी/2020/79 दिनांक 12 मई,2020 और सेबी/एचओ/सीएफडी/सीएमडी2 /सीआईआर/पी/2022/62 दिनांक 13 मई, 2022 ('सेबी परिपत्र') (एमसीए परिपत्र और सेबी परिपत्रों को सामूहिक रूप से 'परिपत्र' कहा जाता है) के अनुपालन में उक्त बैठक बुलाने के नोटिस में निर्धारित व्यवसायों को लेन–देन करने आयोजित की जाएगी। सदस्य एक सामान्य स्थान पर सदस्यों की भौतिक उपस्थिति के बिना वीडियो कॉन्फ्रेंसिंग (वीसी) या अन्य ऑडियो विजुअल माध्यमों (ओएवीएम) के माध्यम से आगामी एजीएम में उपस्थित होने में सक्षम होंगे और उसमें भाग लेने हेतु सुनिश्चित है। परिपत्रों के अनुपालन में, कंपनी की एजीएम वीसी/ओएवीएम के माध्यम से आयोजित की जा रही है।
2. परिपत्रों के अनुपालन में, ई–एजीएम की सूचना और वार्षिक रिपोर्ट 2022–23 की इलेक्ट्रॉनिक प्रतियां उन सभी सदस्यों को भेज दी गई हैं, जिनके ईमेल आईडी डिपॉजिटरी/आरटीए/कंपनी के पास पंजीकृत हैं। ई–मेल के माध्यम से एजीएम की सूचना का प्रेषण 08 अगस्त, 2024 को पूरा कर लिया गया है।
3. कंपनी (प्रबंधन और प्रशासन) नियम, 2014 के नियम 10 के साथ पठित कंपनी अधिनियम, 2013 की धारा 91(1) के प्रावधान और कंपनी अधिनियम, 2013 और सेबी (सूचीकरण दायित्व और प्रकटीकरण आवश्यकताएं) विनियम, 2015, में से कोई भी अन्य लागू प्रावधान के अनुसार कंपनी के सदस्यों का रजिस्टर और शेयर हस्तांतरण पुस्तकें 24 अगस्त, 2024 से 31 अगस्त, 2024 तक (दोनों दिन सम्मिलित) वार्षिक आम बैठक के उद्देश्य से बंद रहेंगी।
4. कंपनी (प्रबंधन और प्रशासन) नियम, 2014 के नियम 20 के साथ पठित कंपनी अधिनियम, 2013 की धारा 108 और सेबी (सूचीकरण दायित्व और प्रकटीकरण आवश्यकता) विनियम, 2015 के नियम 44 के प्रावधानों के अनुसार, कंपनी रजिस्ट्रार और ट्रांसफर एजेंट, मैसर्स लिंक इनटाइम इंडिया प्रा. लिमिटेड प्रदान की गई सेवाएं 29वीं ई–एजीएम के नोटिस में निर्धारित सभी प्रस्तावों पर सदस्यों को रिमोट ई–वोटिंग (एजीएम से पहले) और ई–वोटिंग (एजीएम के दौरान) के माध्यम से इलेक्ट्रॉनिक रूप से अपना वोट डालने की सुविधा प्रदान की जाती है। कंपनी ने मैसर्स अरुण गोयल एंड एसोसिएट्स, प्रैक्टिसिंग कंपनी सेक्रेटरी को ई–वोटिंग प्रक्रिया की जांच करने के लिए संवीक्षक के रूप में नियुक्त किया है।
5. रिमोट ई–वोटिंग बुधवार, 28 अगस्त, 2024 को सुबह 9.00 बजे शुरू होगी और शुक्रवार, 30 अगस्त, 2024 को शाम 5.00 बजे समाप्त होगी। इस अवधि के दौरान कंपनी के शेयरधारक जो भौतिक रूप में या डीमैटेरियलाइज्ड रूप में शेयरों को रखते है वे इलेक्ट्रॉनिक रूप से अपना वोट दे सकते हैं। इसके बाद ई–एजीएम के दौरान वोटिंग के लिए ई–वोटिंग मॉड्यूल निष्क्रिय कर दिया जाएगा।
6. ई–एजीएम से पहले रिमोट ई–वोटिंग द्वारा अपना वोट डालने वाले सदस्य भी वीसी/ओएवीएम सुविधा के माध्यम से ई–एजीएम में भाग ले सकते हैं, लेकिन वे ई–एजीएम के दौरान उपलब्ध ई–वोटिंग सुविधा के माध्यम से दोबारा वोट डालने के हकदार नहीं होंगे।
7. सदस्यों के मतदान अधिकार शनिवार, 24 अगस्त, 2024 (कट–ऑफ डेट) को कंपनी की पेड–अप इक्विटी शेयर पूंजी में उनके द्वारा धारित इक्विटी शेयरों के अनुपात में होंगे। एक व्यक्ति जिसका नाम सदस्यों के रजिस्टर में दर्ज है या डिपॉजिटरी द्वारा बनाए गए लाभार्थी स्वामी के रजिस्टर में कट–ऑफ तारीख के अनुसार दर्ज है, वह ई–एजीएम में शामिल होने के लिए रिमोट ई–वोटिंग और ई–एजीएम के दौरान ई–वोटिंग सुविधा का लाभ उठाने का हकदार होगा। एक व्यक्ति जो कट–ऑफ तिथि के अनुसार सदस्य नहीं रह जाता है, उसे इस नोटिस को केवल सूचना के उद्देश्य से मानना चाहिए।
8. कोई भी व्यक्ति जो कंपनी द्वारा ई–एजीएम के नोटिस के प्रेषण के बाद शेयरों का अधिग्रहण करता है और कंपनी का सदस्य बनता है और कट–ऑफ तारीख यानी शनिवार, 24 अगस्त, 2024 तक शेयर रखता है, वह लिंक इनटाइम इंडिया प्रा. लिमिटेड को मदवजपबमे/सपदापदजपउमण्ववण्पद पर अनुरोध भेजकर रिमोट ई–वोटिंग के लिए लॉगिन आईडी और पासवर्ड प्राप्त कर सकता है अथवा दूरभाष 022–49186000 पर संपर्क करें। कोई भी व्यक्ति जो कट–ऑफ तारीख के अनुसार सदस्य नहीं है, उसे ई–एजीएम के नोटिस को केवल सूचना के उद्देश्य से लेना चाहिए।
9. यदि आपने कंपनी डीपी/आरटीए के साथ अपना ई–मेल पता पंजीकृत नहीं किया है, तो कृपया उसे प्राप्त करने के लिए नीचे दिए गए निर्देशों का पालन करें: प: भौतिक धारिता– ई–मेल पता दर्ज करने के लिए कृपया लिंक इनटाइम इंडिया प्रा. लिमिटेड, रजिस्ट्रार और शेयर ट्रांसफर एजेंट, नोबल हाइट्स, पहली मंजिल, प्लॉट नंबर एनएच–2, सी–1, ब्लॉक एलएससी, सावित्री मार्केट के पास, जनकपुरी, नई दिल्ली–110058 को अनुरोध भेजे या मेल आईडी **delhi@linkintime.co.in**, पर अपना नाम, फोलियो नंबर, शेयर सर्टिफिकेट की स्कैन कॉपी (आगे और पीछे), पैन कार्ड की सेल्फ अटेस्टेड स्कैन कॉपी और आधार कार्ड की सेल्फ अटेस्टेड स्कैन कॉपी उपलब्ध कराते हुए ईमेल करें। पप. डीमैट धारिता –कृपया अपने डीपी से संपर्क करें और अपने डीपी द्वारा सुझाई गई प्रक्रिया के अनुसार अपने डीमैट खाते में अपना ई–मेल पता पंजीकृत करें।
10. ई–एजीएम से पहले और उसके दौरान ई–वोटिंग का परिणाम ई–एजीएम के समापन से 48 घंटे के भीतर घोषित किया जाएगा। समेकित संवीक्षक रिपोर्ट के साथ घोषित परिणाम स्टॉक एक्सचेंज की वेबसाइट **www.bseindia.com** पर प्रदर्शित किए जाएंगे।
11. यदि आपके पास ई–वोटिंग सुविधा से संबंधित कोई प्रश्न हैं, तो कृपया **https://instavote.linkintime.co.in** पर सहायता अनुभाग के तहत अक्सर पूछे जाने वाले प्रश्न ("एफएक्यू") और शेयरधारक के लिए ई–वोटिंग मैनुअल का सन्दर्भ ग्रहण करें या **enotices@linkintime.co.in** पर ईमेल लिखें या दूरभाषः 022–49186000 पर संपर्क करें।

कृते ऋचा इंडस्ट्रीज लिमिटेड
हस्ता/–
अरविंद कुमार
संकल्प पेड़ोवर

दिनांक : 08 अगस्त, 2024
स्थान : फरीदाबाद
पंजीकरण संख्याः IBBI/IPA-001/IP-P00178/2017-18/10357

रिलायंस एसेट रीकंस्कट्रक्शन कम्पनी लिमिटेड

RELIANCE Asset Reconstruction

पंजीकृत कार्यालय : 11वीं मंजिल, उत्तरी साइड, आर–टेक पार्क, निलॉन नॉलेज पार्क, ऑफ वेस्टर्न एक्सप्रेस हाईवे, गोरेगाँव (पूर्व), मुम्बई–400063

कब्जा सूचना (अचल सम्पत्तियों हेतु)

एतद्वारा वित्तीय आस्तियों के प्रतिभूतिकरण एवं पुनर्निर्माण एवं प्रतिभूति हित प्रवर्तन अधिनियम, 2002 के तहत एवं प्रतिभूति हित (प्रवर्तन) नियम, 2002 के नियम 3 के साथ पठित धारा 13(12) के तहत प्रदत्त शक्तियों के उपयोग में कर्जदार तथा जमानतियों से कथित सूचना की प्राप्ति की तिथि से 60 दिनों के भीतर राशि का पुनर्भुगतान करने के लिए कहते हुए नीचे तालिका में उल्लिखित तिथि पर मांग सूचना जारी की गयी थी।
कर्जदारों तथा जमानती द्वारा राशि के पुनर्भुगतान में असफल रहने के कारण, कर्जदारों तथा जमानती को और जनसामान्य को एतद्वारा सूचना दी जाती है कि अधोहस्ताक्षरी ने कथित अधिनियम के नियम 8 के साथ पठित कथित अधिनियम की धारा 13(4) के तहत उसे प्रदत्त शक्तियों के उपयोग में नीचे तालिका में उल्लिखित तिथि पर सम्पत्ति का कब्जा कर लिया है।
विशेष रूप से कर्जदार तथा जमानतियों को और जनसामान्य को एतद्वारा सम्पत्तियों से किसी प्रकार का संव्यवहार न करने की चेतावनी दी जाती है और सम्पत्तियों के साथ संव्यवहार राशि तथा उस पर ब्याज के लिए रिलायंस एसेट रीकंस्ट्रक्शन कम्पनी लिमिटेड के चार्ज के अधीन होगा।
प्रतिभूत आस्तियों को छुड़ाने के लिए उपलब्ध समय–सीमा के परिप्रेक्ष्य में कर्जदार का ध्यान अधिनियम की धारा 13 की उपधारा (8) के प्रावधानों की ओर आकृष्ट किया जाता है।

क्र. सं.	कर्जदार/जमानती	बंधक सम्पत्ति का विवरण	मांग सूचना की तिथि / कब्जे की तिथि	ट्रस्टी के रूप में कार्यरत / अनुबंध तिथि	बकाया राशि
1.	1. मेसर्स अमेजिंग लाइट्स (इसके प्रोपराइटर श्री संदीप यादव पुत्र श्री राम नरेश यादव के माध्यम से) 2. श्रीमती शायदा देवी पत्नी राम नरेश यादव 3. श्री विपिन यादव पुत्र कुँवर पाल सिंह	मौजा– शुकमलपुर, निजामाबाद, जैन नगर खेड़ा, मकान संख्या–105, वर्तमान में नगर निगम, फिरोजाबाद, जैन नगर खेड़ा, मकान संख्या– 105, वर्तमान में शहर और जिला फिरोजाबाद के अंतर्गत आने वाली संपत्ति का समस्त भाग। संपत्ति का स्वामित्व श्रीमती शारदा देवी पत्नी श्री राम नरेश यादव के पास है। माप क्षेत्रः पूर्व–46 फीट, पश्चिम– 46 फीट, उत्तर– 32 फीट, दक्षिण– 32 फीट। कुल क्षेत्रफल 1472 वर्ग फीट और 137.00 वर्ग मीटर। सीमाः– उत्तर दिशा में रास्ता/गली, दक्षिण दिशा में अन्य लोगों का प्लॉट, पूर्व दिशा में शांति देवी का प्लॉट, पश्चिम दिशा में ज्ञान सिंह की संपत्ति	26.02.2024 05.08.2024	RARC 068 Trust 30.03.2022	31.01.2024 तक रु. 26,60,171.30 (रुपये छब्बीस लाख साठ हजार एक सौ इकहत्तर और तीस पैसे मात्र)
2.	1. मेसर्स महावीर जी बैंगल स्टोर (इसके प्रोपराइटर के माध्यम सेः – श्री भास्कर शर्मा पुत्र हरि शंकर शर्मा) 2. श्रीमती मंजू पत्नी श्री दिनेश चंद्र 3. श्री प्रभाकर शर्मा पुत्र हरि शंकर शर्मा 4. श्री नीरज कुमार पुत्र हरि शंकर 5. श्री गौरव भारद्वाज पुत्र संजीव भारद्वाज	24 सत्य नगर, बंबा रोड, फिरोजाबाद–283203 में स्थित आवासीय मकान वाली संपत्ति का समस्त भाग, क्षेत्रफल 56.59 वर्ग मीटर, संपत्ति भास्कर शर्मा, प्रभाकर शर्मा, नीरज कुमार शर्मा के नाम पर है। सीमाः उत्तर दिशा में शिव शंकर, दक्षिण दिशा में मुन्ना लाल कुशवाह का प्लॉट, पूर्व दिशा में 10 फीट चौड़ा रास्ता, पश्चिम दिशा में सुभाष चंद्र शर्मा।	23.04.2024 05.08.2024	RARC 068 Trust 30.03.2022	31.03.2024 तक रु. 18,46,654.72 (रुपये अठारह लाख छियालीस हजार छह सौ चौवन और बहत्तर पैसे मात्र)

तिथि : 05.08.2024
स्थान : फिरोजाबाद

हस्ता./– (अधिकृत प्राधिकारी)
रिलायंस एसेट रीकंस्ट्रक्शन कम्पनी लिमिटेड

PREMIUM MERCHANTS LIMITED

Corporate Identification Number (CIN): L51909DL1985PLC021077
Registered Office: 3rd Floor, Omaxe Square, Plot No.14, Jasola District Centre, Jasola, New Delhi-110025, Delhi, India;
Tel. No.: +91 11 6111 9371 / +91 11 6111 9661;
Email id: premiummerchants123@gmail.com; **Website:** www.pmltd.in
Contact Person: Ms. Jyoti Bharti, Company Secretary & Compliance Officer

Recommendations of the Committee of Independent Directors ("**IDC**") of Premium Merchants Limited ("**Company**"), on the Delisting Offer made by K K Modi Investment and Financial Services Private Limited ("**Acquirer**" or "**Promoter**") to the public shareholders of the Company under Regulation 28 of the Securities and Exchange Board of India (Delisting of Equity Shares) Regulations, 2021, as amended ("**SEBI Delisting Regulations**") ("**Delisting Offer**" / "**Offer**").

1	**Date of meeting of IDC**	Thursday, August 08, 2024
2	**Name of the Company**	Premium Merchants Limited
3	**Details of the Delisting Offer pertaining to the Company**	Voluntary Delisting Offer made by Acquirer, to acquire **2,78,000** Equity Shares representing **27.86%** of the paid-up equity share capital of the Company from the Public Shareholders and consequently, voluntarily delist Equity Shares of the Company from the only stock exchange where the shares of the Company are presently listed i.e. Metropolitan Stock Exchange of India Limited ("**MSE**") pursuant to the SEBI Delisting Regulations. **Floor Price**: ₹ 460/- (Rupees Four Hundred and Sixty Only) **Indicative Price**: No Indicative Price has been declared by the Acquirer **Methodology for Delisting**: Through Reverse Book Building process Initial Public Announcement dated April 19, 2024 ('**IPA**') Detailed Public Announcement dated August 03, 2024, and published on August 05, 2024 ('**DPA**') Letter of Offer dated August 05, 2024 ('**LOF**') has been issued by Saffron Capital Advisors Private Limited, Manager to the Delisting Offer, on behalf of the Acquirer.
4	**Name of the Acquirer and PAC with the acquirer**	K K Modi Investment and Financial Services Private Limited ("**Acquirer**" or "**Promoter**") There are no PAC(s) with the Acquirer for the purpose of Offer.
5	**Name of the Manager to the Offer**	**Saffron Capital Advisors Private Limited** 605, Sixth Floor, Centre Point, J. B. Nagar, Andheri (East), Mumbai - 400 059, India **Tel. No.:** +91 22 49730394; **Email id:** delistings@saffronadvisor.com **Website:** www.saffronadvisor.com **Investor grievance:** investorgrievance@saffronadvisor.com **SEBI Registration Number:** INM 000011211 **Contact Person:** Saurabh Gaikwad/ Yashi Srivastava
6	**Members of the Committee of Independent Directors**	**Name and DIN of the Independent Directors** / **Position in the Committee** Mr. Balbir Singh (DIN: 00027438) / Chairperson and Member Mr. Rajeev Kapoor (DIN:03155896) / Member
7	**IDC Member's relationship with the Company (Director, Equity shares owned, any other contract / relationship), if any**	a. The IDC Chairperson and Members are the Non-Executive and Independent Directors of the Company. b. None of the Members of IDC holds any equity shares or other securities of the Company. c. None of the IDC members have any contracts/relationship with the Company, except the directorship as above.
8	**Trading in the Equity shares/ other securities of the Company by IDC Members**	The IDC Chairperson and Member have not traded in any of the Equity Shares/other securities of the Company: (i) during the 12 (twelve) months period preceding the date of the IPA and; (ii) during the period between the date of the IPA and the date of this recommendation.
9	**IDC Member's relationship with the acquirer (Director, Equity shares owned any other contracts/relationship), if any.**	None of the IDC Members have any contracts/relationship with the Acquirer or other Member of Promoter of the Company.
10	**Trading in the Equity shares/ other securities of the Acquirer by IDC Members**	The IDC Chairperson and Member have not traded in any of the Equity Shares/other securities of the Acquirer: (i) during the 12 (twelve) months period preceding the date of the IPA and; (ii) during the period between the date of the IPA and the date of this recommendation.
11	**Recommendation on the delisting offer, as to whether the offer, is fair and reasonable**	Based on the review of the IPA, DPA and LOF (as defined above) issued by Manager to the Offer, on behalf Acquirer and the Valuation Report of the Equity Shares issued by Mr. Kalyanam Bhaskar, Registered Valuer (Reg. No. IBBI/RV/06/2020/12959). Along with Valuation Opinion Report issued by Ms. Khusbu Agrawal, IBBI Registered Valuer - SFA, Reg No. - IBBI/RV/03/2021/14393 vide dated July 23, 2024, certified that the valuer, Mr. Kalyanam Bhaskar, has correctly arrived at the fair value per share of the Target Company, the Members of the IDC believe that the Delisting Offer is in accordance with the SEBI Delisting Regulations and to that extent, is fair and reasonable.
12	**Summary of reasons for recommendation**	The IDC reviewed the following: a. Initial Public Announcement dated April 19, 2024; b. Valuation Report dated May 04, 2024; c. Valuation Opinion Report dated July 23, 2024; d. Detailed Public Announcement dated August 03, 2024 and published on August 05, 2024 and; e. Letter of Offer dated August 05, 2024; Based on the review of the IPA, DPA, LOF issued by the Manager to the Offer on behalf of the Acquirer and other documents, the IDC Chairperson and Member have considered the following reasons for making recommendations in paragraph 11 above: (i) The proposed delisting would enable the Promoter to obtain full ownership of the Company, which in turn will provide enhanced operational flexibility. As the Company will no longer remain listed, there will be reduction in dedicated management time to comply with the requirements associated with continued listing of Equity Shares, which can be refocused to its business. (ii) The Delisting Proposal will enhance the Company's operational, financial and strategic flexibility including but not limited to corporate restructurings, acquisitions, exploring new financing structures, including financial support from the Promoter. (iii) The Delisting Proposal is in the interest of the public shareholders as it will provide them an opportunity to exit from the Company at a price determined in accordance with the Delisting Regulations, providing immediate liquidity given the heightened market volatility. iv) It is believed that instead of subjecting the Public Shareholders to uncertainties, it would be fair to provide them an exit opportunity through a delisting offer. Thus, the proposed delisting is in the interest of the Public Shareholders as it will provide them an opportunity to exit from the Company at a price determined in compliance with the SEBI Delisting Regulations; The IDC Chairperson and Member, however, suggest that Public Shareholders of the Company should independently evaluate this Delisting Offer, market performance of the Company scrip, the performance of the Company and take informed decisions in respect of this Delisting Offer. This statement of recommendations will be available on the website of the Company at www.pmltd.in.
13	**Disclosure of voting pattern**	The recommendations were unanimously approved by the IDC Chairperson and Member.
14	**Details of Independent Advisors, if any.**	None
15	**Any other matter to be highlighted**	None

To the best of our knowledge and belief, after making proper enquiry, the information contained in or accompanying this statement is, in all material respect, true and correct and not misleading, whether by omission of any information or otherwise, and includes all the information required to be disclosed by the Company under the SEBI Delisting Regulations.

For and on behalf of Committee of Independent Directors of
Premium Merchants Limited
Sd/-
Balbir Singh
Chairperson
DIN: 00027438

Place: New Delhi
Date: August 08, 2024

IFCI LIMITED
आई एफ सी आई लिमिटेड
(A Government of India Undertaking)
(भारत सरकार का उपक्रम)

पंजीकृत कार्यालयः
आईएफसीआई टावर, 61 नेहरु प्लेस, नई दिल्ली-110019 फोनः 011-41732000
वेबसाइटः www.ifciltd.com, CIN : L74899DL1993GOI053677

30 जून, 2024 को समाप्त तिमाही के गैर लेखा-परीक्षित वित्तीय परिणामों (स्टेण्डअलोन और समेकित) का सार

(करोड़ रुपए में)

क्र. सं.	विवरण	स्टेण्डअलोन परिणाम				समेकित परिणाम			
		30.06.2024 को समाप्त तिमाही (गैर लेखा-परीक्षित)	31.03.2024 को समाप्त तिमाही (लेखा-परीक्षित)	30.06.2023 को समाप्त तिमाही (गैर लेखा-परीक्षित)	31.03.2024 को समाप्त वर्ष (लेखा-परीक्षित)	30.06.2024 को समाप्त तिमाही (गैर लेखा-परीक्षित)	31.03.2024 को समाप्त तिमाही (लेखा-परीक्षित)	30.06.2023 को समाप्त तिमाही (गैर लेखा-परीक्षित)	31.03.2024 को समाप्त वर्ष (लेखा-परीक्षित)
1	परिचालनों से कुल आय	123.19	436.26	77.37	895.94	405.12	708.52	324.36	2,114.82
2	अवधि के लिए निवल लाभ/(हानि) (कर, अपवादात्मक और/या असाधारण मदों से पूर्व)	(36.02)	328.51	(169.96)	483.80	40.40	283.27	(127.59)	747.79
3	कर-पूर्व अवधि के लिए निवल लाभ/(हानि) (अपवादात्मक और/या असाधारण मदों के पश्चात्)	(36.02)	328.51	(169.96)	483.80	40.40	287.27	(128.09)	750.88
4	कर-पश्चात् अवधि के लिए निवल लाभ/(हानि) (अपवादात्मक और/या असाधारण मदों के पश्चात्)	(148.24)	215.51	(160.97)	128.25	(87.97)	157.32	(129.36)	241.05
5	अवधि के लिए कुल समग्र आय {जिसमें अवधि के लिए (कर-पश्चात्) लाभ/(हानि) तथा अन्य समग्र आय (कर-पश्चात्) शामिल है}	(166.84)	198.85	(159.50)	88.10	333.35	306.68	(161.84)	575.38
6	इक्विटी शेयर पूंजी (प्रत्येक का अंकित मूल्य 10/- रुपए)	2,613.59	2,489.61	2,489.61	2,489.61	2,613.59	2,489.61	2,489.61	2,489.61
7	अन्य इक्विटी (31 मार्च को लेखा-परीक्षित तुलन-पत्र के अनुसार)	-	-	-	(1,275.41)	-	-	-	2,044.63
8	प्रति शेयर अर्जन (अन्तरिम अवधियों के लिए गैर-वार्षिकीकृत):								
(क)	बेसिक (रुपए)	(0.57)	0.87	(0.65)	0.52	(0.41)	0.54	(0.56)	0.42
(ख)	डायल्यूटिड (रुपए)	(0.57)	0.87	(0.65)	0.52	(0.41)	0.54	(0.56)	0.42

टिप्पणियां:

1. उपर्युक्त वित्तीय परिणामों की समीक्षा लेखा–परीक्षा समिति द्वारा की गई और इन्हें निदेशक बोर्ड द्वारा 08 अगस्त, 2024 को हुई बैठक में अनुमोदित किया गया। ये परिणाम कम्पनी के सांविधिक लेखा-परीक्षक मैसर्स एस. मान एण्ड कम्पनी, सनदी लेखापाल द्वारा लेखा-परीक्षित किए गए।
2. उपर्युक्त भारतीय प्रतिभूति और विनिमय बोर्ड [सूचीबद्धता और अन्य प्रकटीकरण अपेक्षाएँ] विनियम 2015 के विनियम 33 के अधीन स्टॉक एक्सचेंजों में प्रस्तुत किए गए तिमाही वित्तीय परिणामों के विस्तृत प्रपत्र का सार हैं। तिमाही वित्तीय परिणामों का सम्पूर्ण प्रपत्र स्टॉक एक्सचेंजों की वेबसाइट (**www.nseindia.com** तथा **www.bseindia.com**) व कम्पनी की वेबसाइट **www.ifciltd.com** पर उपलब्ध है।
3. भारतीय प्रतिभूति और विनिमय बोर्ड (सूचीबद्धता और प्रकटीकरण अपेक्षाएँ) विनियम, 2015 के विनियम 52(4) में संदर्भित मदों के लिए, प्रासंगिक प्रकटन स्टॉक एक्सचेंजों की वेबसाइट (**www.nseindia.com** तथा **www.bseindia.com**) व कम्पनी की वेबसाइट **www.ifciltd.com** पर उपलब्ध है।

स्थानः नई दिल्ली
दिनांकः 08 अगस्त, 2024

बोर्ड के आदेशानुसार
हस्ता/-
(राहुल भावे)
उप प्रबन्ध निदेशक

1948 से राष्ट्र के विकास में

मिंडा कॉर्पोरेशन लिमिटेड

SPARK MINDA Powered by Passion

पंजीकृत कार्यालयः ए-15, अशोक विहार, फेज़-I, दिल्ली-110052
सीआईएनः L74899DL1985PLC020401, फोनः +91 120-4442500, फैक्सः +91 120-4787201
ई–मेलः investor@mindacorporation.com, वैबसाइटः www.sparkminda.com

जून 30, 2024 को समाप्त तिमाही के अनअंकेक्षित समेकित एवं एकल वित्तीय परिणामों का विवरण

(₹ in lakhs)

विवरण	समेकित				एकल			
	समाप्त तिमाही			समाप्त वर्ष	समाप्त तिमाही			समाप्त वर्ष
	जून 30, 2024	मार्च 31, 2024	जून 30, 2023	मार्च 31, 2024	जून 30, 2024	मार्च 31, 2024	जून 30, 2023	मार्च 31, 2024
	अनअंकेक्षित	अंकेक्षित	अनअंकेक्षित	अंकेक्षित	अनअंकेक्षित	अंकेक्षित	अनअंकेक्षित	अंकेक्षित
1. परिचालनों से कुल आय	1,20,073	1,22,478	1,07,644	4,66,688	97,569	1,01,327	88,228	3,85,874
2. अवधि के लिए शुद्ध लाभ (कर एवं अपवादित वस्तुओं से पूर्व)	8,444	9,225	6,343	30,848	6,953	8,258	4,678	26,028
3. अवधि के लिए शुद्ध लाभ कर से पूर्व (अपवादित एवं/अथवा असाधारण वस्तुओं के बाद)	8,444	9,225	6,343	30,848	6,953	8,258	4,678	26,028
4. अवधि के लिए कर के बाद शुद्ध लाभ (अपवादित एवं/अथवा असाधारण वस्तुओं के बाद)	6,420	7,075	4,521	22,722	5,160	6,154	3,484	18,847
5. अवधि के लिए कुल व्यापक आय {इस अवधि के लिए शामिल लाभ (कर के बाद) एवं अन्य व्यापक आय (कर के बाद)}	6,114	(600)	7,914	42,170	5,160	(1,275)	6,908	38,730
6. इक्विटी शेयर पूंजी	4,782	4,782	4,782	4,782	4,782	4,782	4,782	4,782
7. अन्य इक्विटी (लेखापरीक्षित बैलेंस शीट के अनुसार पुनर्मूल्यांकन रिज़र्व को छोड़कर)	--	--	--	1,93,284	--	--	--	1,69,038
8. प्रति शेयर आय (₹2/- प्रत्येक) (वार्षिकीकृत नहीं)								
अ) मूल (₹ में)	2.73	3.01	1.92	9.65	2.16	2.57	1.46	7.88
ब) तरल (₹ में)	2.69	2.96	1.89	9.49	2.16	2.57	1.46	7.88

टिप्पणियाँ:

1) उपरोक्त वित्त

खबर कोना

श्रीनगर : जम्मू-कश्मीर में गुरुवार को विधानसभा चुनावों की तैयारियों के मद्देनजर निगरानी करते सुरक्षाकर्मी।

कालेज में हिजाब, बुर्के पर प्रतिबंध संबंधी याचिका पर सुप्रीम कोर्ट में सुनवाई आज

जनसत्ता ब्यूरो
नई दिल्ली, 8 अगस्त।

सुप्रीम कोर्ट ने गुरुवार को कहा कि वह बंबई हाई कोर्ट के उस फैसले को चुनौती देने वाली याचिका पर नौ अगस्त को सुनवाई करेगा, जिसमें मुंबई के एक कालेज परिसर में 'हिजाब', 'बुर्का' और 'नकाब' पहनने पर प्रतिबंध लगाने के निर्णय को बरकरार रखा गया है। प्रधान न्यायाधीश डीवाई चंद्रचूड़, न्यायमूर्ति जेबी पारदीवाला और न्यायमूर्ति मनोज मिश्रा की पीठ ने एक वकील की दलीलों पर गौर किया कि आज से परीक्षा शुरू हो रही है और अल्पसंख्यक समुदाय की छात्राओं को 'ड्रेस कोड' पर निर्देशों के कारण मुश्किलों का सामना करना पड़ रहा है। जैनब अब्दुल कय्यूम समेत याचिकाकर्ताओं की ओर से पेश वकील अबीहा जैदी ने मामले पर तत्काल सुनवाई का अनुरोध करते हुए कहा कि कालेज में 'यूनिट टेस्ट' शुरू हो रहे हैं।

ईडी के सहायक निदेशक 20 लाख की रिश्वत लेते गिरफ्तार

जनसत्ता ब्यूरो
नई दिल्ली, 8 अगस्त।

केंद्रीय जांच ब्यूरो (सीबीआइ) ने मुंबई के एक जौहरी से 20 लाख रुपए की रिश्वत लेने के आरोप में ईडी के एक सहायक निदेशक को गिरफ्तार किया है। अधिकारियों ने गुरुवार को यह जानकारी दी। सीबीआइ के अनुसार प्रवर्तन निदेशालय (ईडी) ने तीन और चार अगस्त को जौहरी के परिसरों पर छापेमारी की थी जिसके बाद सहायक निदेशक संदीप सिंह यादव ने उन्हें 25 लाख रुपए न देने पर जौहरी के बेटे को गिरफ्तार करने की कथित तौर पर धमकी दी थी। इसी शिकायत पर कार्रवाई करते हुए सीबीआइ ने जाल बिछाया और संदीप को रिश्वत लेते हुए रंगे हाथ पकड़ लिया। अधिकारियों के अनुसार, बातचीत के दौरान 20 लाख रुपए की रिश्वत देने पर बात तय हुई।

प्याज की माला पहनकर संसद भवन पहुंचे विपक्षी सांसद

जनसत्ता ब्यूरो
नई दिल्ली, 8 अगस्त।

किसानों को फसलों पर न्यूनतम समर्थन मूल्य (एमएसपी) की मांग के समर्थन में गुरुवार को विपक्षी गठबंधन 'इंडिया' के घटक दलों के सांसदों ने संसद भवन के बाहर प्रदर्शन किया। कई सांसदों ने प्याज की माला पहनकर किसानों को एमएसपी दो और किसानों का अन्याय बंद करो के नारे भी लगाए। इस दौरान तृणमूल कांग्रेस, झारखंड मुक्ति मोर्चा और राष्ट्रीय जनता दल समेत कई विपक्षी दलों के सांसदों ने किसानों की मांगों को दोहराया। मकर द्वार के नजदीक विरोध प्रदर्शन करने वाले सांसदों में तृणमूल कांग्रेस के सांसद प्रसून बनर्जी, झारखंड मुक्ति मोर्चा (झामुमो) सांसद महुआ माझी समेत अन्य सांसदों ने प्याज की माला पहनकर किसानों रोष जताया। इस दौरान शिवसेना (उद्धव) की सांसद प्रियंका चतुर्वेदी ने कहा कि तेदेपा और जनता दल (एकी) को न्यूनतम समर्थन मूल्य दिया गया है, लेकिन किसानों को एमएसपी नहीं दी जा रही है। हम किसानों के लिए लगातार न्यूनतम समर्थन मूल्य की मांग उठा रहे हैं।

मकान और वाहन की किस्तों में कोई बदलाव नहीं

जनसत्ता ब्यूरो
नई दिल्ली, 8 अगस्त।

भारतीय रिजर्व बैंक (आरबीआइ) ने गुरुवार को मौद्रिक नीति समीक्षा में लगातार नौवीं बार नीतिगत दर रेपो में कोई बदलाव नहीं करते हुए इसे 6.5 फीसद पर बरकरार रखा है। इससे मकान और वाहन के किस्तों में कोई बदलाव नहीं होगा। हालांकि केंद्रीय बैंक ने कहा कि खाने के सामान की महंगाई को नजरअंदाज नहीं किया जा सकता है लेकिन दूसरे क्षेत्रों पर इसके प्रभाव को रोकने के लिए सतर्क रहने की जरूरत है।

रिजर्व बैंक के गवर्नर शक्तिकांत दास ने मौद्रिक नीति समिति (एमपीसी) की मंगलवार को शुरू हुई तीन दिवसीय बैठक में लिए गए निर्णय की जानकारी देते हुए कहा कि मौद्रिक नीति समिति (एमपीसी) ने मुद्रास्फीति पर सतर्क रुख बरकरार रखते हुए रेपो दर को 6.5 फीसद पर स्थिर रखा है। समिति के छह सदस्यों में से चार ने नीतिगत दर को यथावत रखने के पक्ष में मतदान किया। साथ ही मुद्रास्फीति को चार फीसद पर पहुंचाने के लक्ष्य को हासिल करने के मकसद से उदार रुख को वापस लेने का रुख कायम रखा है।

मौद्रिक नीति समिति में रिजर्व बैंक के तीन और तीन बाहरी सदस्य हैं। इन सदस्यों में से शशांक भिड़े, राजीव रंजन, माइकल देबब्रत पात्रा और शक्तिकांत दास ने नीतिगत दर को यथावत रखने के पक्ष में मतदान किया जबकि आशिमा गोयल और जयंत आर वर्मा ने रेपो दर में 0.25 फीसद कटौती का समर्थन किया। मुख्य तौर पर खाद्य महंगाई बढ़ने से खुदरा मुद्रास्फीति जून में 5.08 फीसद रही है। दास ने कहा कि खाद्य मुद्रास्फीति लगातार ऊंची बनी हुई है। मूल्य स्थिरता के बिना उच्च वृद्धि को कायम नहीं रखा जा सकता है। ऐसे में मौद्रिक नीति महंगाई कम करने वाली बनी रहेगी।

दास ने कहा कि अगर ऊंची खाद्य मुद्रास्फीति अस्थायी होती तो मौद्रिक नीति समिति उस पर गौर कर सकती थी, लेकिन खाने के सामान की उच्च महंगाई के बीच ऐसा कोई जोखिम नहीं उठा सकती है। उन्होंने कहा कि खाद्य मुद्रास्फीति का दूसरे क्षेत्र पर पड़ने वाले असर को रोकने और मौद्रिक नीति के जरिए अबतक प्राप्त लाभ को बनाए रखने के लिए सतर्क रहने की जरूरत है।

रिजर्व बैंक ने रेपो दर को ऐसे समय स्थिर रखा है जब विकसित देशों में कई केंद्रीय बैंकों ने नीतिगत दर में बदलाव किया है। बैंक आफ इंग्लैंड ने जहां पिछले सप्ताह ब्याज दर में कमी की तो उधर बैंक आफ जापान ने ब्याज दर को बढ़ाकर 2008 के बाद उच्च स्तर पर कर दिया है। अमेरिका में रोजगार के कमजोर आंकड़ों के साथ मंदी की बढ़ती आशंका से अमेरिकी फेडरल रिजर्व पर ब्याज दर में कटौती का दबाव बढ़ा है। केंद्रीय बैंक ने 2024-25 के लिए जीडीपी (सकल घरेलू उत्पाद) वृद्धि दर के अनुमान को 7.2 फीसद पर बरकरार रखा है।

आरबीआइ ने लगातार नौवीं बार रेपो दर में कोई बदलाव नहीं करते हुए इसे 6.5 फीसद पर बरकरार रखा। मौद्रिक नीति समिति (एमपीसी) के छह सदस्यों में से चार ने नीतिगत दर को यथावत रखने के पक्ष में मतदान किया। रिजर्व बैंक ने कहा कि खाद्य महंगाई को नहीं कर सकते नजरअंदाज, इस बाबत सतर्क रहने की जरूरत। केंद्रीय बैंक ने 2024-25 के लिए जीडीपी (सकल घरेलू उत्पाद) वृद्धि दर के अनुमान को 7.2 फीसद पर बरकरार रखा है। साथ ही चालू वित्त वर्ष में खुदरा मुद्रास्फीति के 4.5 फीसद के अनुमान को भी कायम रखा है।

आरबीआइ गवर्नर शक्तिकांत दास ने जताई चिंता

कर्ज के ऊपर कर्ज में वृद्धि का रुझान कुछ बैंकों तक सीमित

जनसत्ता ब्यूरो
नई दिल्ली, 8 अगस्त।

भारतीय रिजर्व बैंक (आरबीआइ) के गवर्नर शक्तिकांत दास ने गुरुवार को कहा कि कर्ज के ऊपर लिए जाने वाले कर्ज (टाप-अप) में बढ़ोतरी का 'रुझान' व्यवस्थागत मसला न होकर कुछ बैंकों तक ही सीमित है। दास ने द्विमासिक मौद्रिक नीति समीक्षा की घोषणा के बाद संवाददाताओं से कहा, टाप-अप कर्ज में नियामकीय प्रावधानों का पालन नहीं करने वाले बैंकों के साथ आरबीआइ द्विपक्षीय स्तर पर निपटेगा और यह कोई व्यवस्थागत समस्या नहीं है।

टाप-अप कर्ज खुदरा कर्ज के साथ आवास ऋण के ऊपर लिया जाने वाला कर्ज है।

दास ने इससे पहले दिन में कहा था कि आवास इक्विटी कर्ज या टाप-अप ऋण में उच्च वृद्धि हुई है, जिसमें ऋणदाता स्वर्ण ऋण और आवास ऋण जैसे अन्य गारंटी वाले कर्ज पर टाप-अप ऋण की पेशकश कर रहे हैं। दास ने कहा कि ऋण-से-मूल्य (एलटीवी) अनुपात, जोखिम भार और निधियों के अंतिम उपयोग की निगरानी से संबंधित नियामकीय निर्देशों का कुछ संस्थाओं द्वारा कड़ाई से पालन नहीं किया जा रहा है। गवर्नर ने कहा, यह प्रणालीगत समस्या नहीं है। कुछ संस्थाओं में हमने यह समस्या देखी है। हम पर्यवेक्षण स्तर पर द्विपक्षीय रूप से उनसे निपटेंगे, लेकिन कोई प्रणालीगत समस्या नहीं है।

उन्होंने कहा कि चूंकि आरबीआइ ने इस 'प्रवृत्ति' को देखा, इसलिए उसने बैंकों को यह संदेश देकर इस मुद्दे को उठाने के बारे में सोचा कि वे धन के अंतिम उपयोग की निगरानी कर-के तथा विवेकपूर्ण मानदंडों का पालन सुनिश्चित करके इस समस्या का प्रबंधन करने में सक्रिय भूमिका निभाएं। दास ने कहा, इस तरह की प्रक्रियाओं के कारण कर्ज राशि का उपयोग गैर-उत्पादक क्षेत्रों में या सट्टेबाजी के उद्देश्यों के लिए किया जा सकता है।

कर्ज के ऊपर कर्ज में नियामकीय प्रावधानों का पालन नहीं करने वाले बैंकों के साथ आरबीआइ द्विपक्षीय स्तर पर निपटेगा और यह कोई व्यवस्थागत समस्या नहीं है। टाप-अप कर्ज खुदरा कर्ज के साथ आवास ऋण के ऊपर लिया जाने वाला कर्ज है।

'मौद्रिक नीति तय करते समय खाद्य महंगाई को नहीं कर सकते नजरअंदाज'

नई दिल्ली, 8 अगस्त (ब्यूरो)।

मानक ब्याज दर तय करते समय खाद्य महंगाई को बाहर रखने के सुझावों के बीच भारतीय रिजर्व बैंक (आरबीआइ) के गवर्नर शक्तिकांत दास ने गुरुवार को कहा कि केंद्रीय बैंक मौद्रिक नीति बनाते समय इस पहलू को नजरअंदाज नहीं कर सकता है।

उन्होंने द्विमासिक मौद्रिक नीति की घोषणा के बाद कहा कि कुल उपभोक्ता मूल्य महंगाई में खाद्य का भारांक 2011-12 में 46 फीसद किया गया था और इस पर फिर से विचार करने की जरूरत है।

उन्होंने कहा कि राष्ट्रीय सांख्यिकी कार्यालय (एनएसओ) इसका विश्लेषण कर रहा है। रिजर्व बैंक नीतिगत ब्याज दरें तय करते समय उपभोक्ता मूल्य सूचकांक (सीपीआइ) पर आधारित महंगाई को ध्यान में रखता है।

दास ने कहा, रिजर्व बैंक की मौद्रिक नीति समिति (एमपीसी) उच्च खाद्य महंगाई को क्षणिक होने पर नजरअंदाज कर सकती है लेकिन लगातार ऊंची खाद्य मुद्रास्फीति के मौजूदा माहौल में एमपीसी ऐसा करने का जोखिम नहीं उठा सकती है।

उन्होंने कहा, एमपीसी को लगातार अधिक खाद्य महंगाई से होने वाले व्यापक प्रभावों या दूसरे दौर के प्रभावों को रोकने और अब तक किए गए लाभ को बनाए रखने के लिए सतर्क रहना होगा।

आरबीआइ गवर्नर शक्तिकांत दास

सूचकांक 582 अंक टूटा, निफ्टी भी नुकसान में

मुंबई, 8 अगस्त (भाषा)।

स्थानीय शेयर बाजारों में आज गिरावट रही और बीएसई सूचकांक 582 अंक लुढ़क गया। भारतीय रिजर्व बैंक (आरबीआइ) के नीतिगत दर रेपो में बदलाव नहीं करने के निर्णय की घोषणा के बाद बाजार नीचे आया।

उतार-चढ़ाव भरे कारोबार में तीस शेयरों पर आधारित बीएसई सूचकांक 581.79 अंक यानी 0.73 फीसद की गिरावट के साथ 78,886.22 अंक पर बंद हुआ। कारोबार के दौरान एक समय यह 669.07 अंक लुढ़क कर 78,798.94 अंक तक चला गया था। एनएसई निफ्टी भी 180.50 अंक यानी 0.74 फीसद की गिरावट के साथ 24,117 अंक पर बंद हुआ। कारोबार के दौरान एक समय यह 217.8 अंक का गोता लगा गया था। भारतीय रिजर्व बैंक (आरबीआइ) ने बृहस्पतिवार को उम्मीद के मुताबिक चालू वित्त वर्ष की तीसरी द्विमासिक मौद्रिक नीति समीक्षा में लगातार नौवीं बार नीतिगत दर रेपो में कोई बदलाव नहीं किया और इसे 6.5 फीसद पर बरकरार रखा। आरबीआइ ने कहा कि खाने के सामान की ऊंची महंगाई को नरअंदाज नहीं किया जा सकता और इसके अन्य क्षेत्रों पर प्रभाव को रोकने के लिए सतर्क रहने की जरूरत है। सैमको म्यूचुअल फंड के मुख्य निवेश अधिकारी (सीआइओ) उमेशकुमार मेहता ने कहा, आरबीआइ ने देखो और इंतजार करो की नीति को अपनाते हुए नीतिगत दर को यथावत रखा है।

कारोबार के दौरान एक समय यह 217.8 अंक का गोता लगा गया था। भारतीय रिजर्व बैंक (आरबीआइ) ने बृहस्पतिवार को उम्मीद के मुताबिक चालू वित्त वर्ष की तीसरी द्विमासिक मौद्रिक नीति समीक्षा में लगातार नौवीं बार नीतिगत दर रेपो में कोई बदलाव नहीं किया और इसे 6.5 फीसद पर बरकरार रखा।

रुपया एक पैसे कमजोर, 83.96 प्रति डालर पर बंद

उम्मीदों के अनुरूप लगातार नौवीं मौद्रिक समीक्षा बैठक में मानक ब्याज दर को 6.5 फीसद पर स्थिर रखे जाने से रुपया गुरुवार को एक सीमित दायरे में रहा और एक पैसे की गिरावट के साथ 83.96 प्रति डालर (अस्थायी) पर बंद हुआ।

अंतर-बैंक विदेशी मुद्रा विनियम बाजार में रुपया 83.94 प्रति डालर पर खुला। कारोबार के दौरान रुपया 83.93 के ऊपरी और 83.97 प्रति डालर के निचले स्तर पर रहा। कारोबार के अंत में यह 83.96 प्रति डालर (अस्थायी) पर बंद हुआ। रुपया बुधवार को 83.95 प्रति डालर पर बंद हुआ था।

निरीक्षण वायनाड के भूस्खलन प्रभावित क्षेत्रों में बचाव कार्यों की समीक्षा करने के लिए पहुंचे एनडीआरएफ के महानिदेशक पीयूष आनंद।

'स्पैम काल' के जरिए परेशान करने वालों पर सख्ती और बढ़ेगी

जनसत्ता ब्यूरो
नई दिल्ली, 8 अगस्त।

मोबाइल उपभोक्ताओं को 'स्पैम काल' के जरिए परेशान करने वालों पर सख्ती और बढ़ेगी। इसके लिए समूह में कनेक्शन का दुरुपयोग करने वाली संस्था के कनेक्शन काट दिए जाएंगे और उन्हें दो साल के लिए सभी दूरसंचार सेवा प्रदाता कंपनियां काली सूची में डाल देंगी।

भारतीय दूरसंचार विनियामक प्राधिकरण(ट्राई) ने गुरुवार को दूरसंचार सेवा प्रदाताओं के साथ हुई बैठक में स्पैम काल करने वाली संस्थाओं के खिलाफ आक्रामक रुख अपनाने की घोषणा की है। काल या पहले से रिकार्ड किए गए काल करने के लिए पीआरआई या एसआईपी कनेक्शन का उपयोग करने वाले सभी स्पैमर पर तत्काल सख्त कार्रवाई करने की आवश्यकता जताई है। ट्राई के अध्यक्ष अनिल कुमार लाहोटी की तरफ से स्पैम काल पर लगाम लगाने और सुदृढ़ करने के लिए नियमों की समीक्षा करने को लेकर बयान के बाद इस दिशा में पहल की गई।

भारतीय दूरसंचार नियामक प्राधिकरण (ट्राई) ने गुरुवार को सभी दूरसंचार सेवा प्रदाताओं के नियामक प्रमुखों के साथ एक बैठक की। ट्राई प्रमुख की अध्यक्षता में हुई इस बैठक में एयरटेल, बीएसएनएल, क्वाड्रेंट टेलीवेंचर्स लिमिटेड (क्यूटीएल), रिलायंस जियो, टाटा टेलीसर्विसेज लिमिटेड, वोडाफोन आइडिया लिमिटेड और वी-कान मोबाइल एंड इंफ्रा प्राइवेट लिमिटेड के मुख्य विनियामक अधिकारियों ने भाग लिया।

वित्त मंत्री सीतारमण ने कहा, संसद नहीं कर सकती

स्वास्थ्य बीमा प्रीमियम पर जीएसटी में कटौती

जनसत्ता ब्यूरो
नई दिल्ली, 8 अगस्त।

वित्त मंत्री निर्मला सीतारमण ने गुरुवार को विपक्ष पर निशाना साधते हुए कहा कि संसद स्वास्थ्य बीमा प्रीमियम पर लगने वाली जीएसटी (माल एवं सेवा कर) में कटौती नहीं कर सकती और इस संबंध में कोई फैसला जीएसटी परिषद द्वारा ही लिया जा सकता है।

उन्होंने कहा कि स्वास्थ्य बीमा प्रीमियम पर 2017 में जीएसटी व्यवस्था लागू होने से पहले राज्यों ने बीमा प्रीमियम पर कर लगाया था। वित्त मंत्री सीतारमण ने उच्च सदन में वित्त विधेयक, 2024 पर हुई चर्चा का जवाब देते यह टिप्पणी की। चर्चा के दौरान विपक्ष के कई सदस्यों ने स्वास्थ्य बीमा प्रीमियम पर जीएसटी में कटौती करने की मांग की थी। वित्त मंत्री ने कहा कि संसद जीएसटी दरें तय करने का मंच नहीं है। इस मामले को जीएसटी परिषद में ले जाना जाना होगा, जिसमें राज्यों का दो-तिहाई प्रतिनिधित्व है।

आम तौर पर जीएसटी परिषद अपने फैसले सर्वसम्मति से करती है। स्वास्थ्य बीमा प्रीमियम से मिलने वाली राशि का करीब 71 फीसद हिस्सा राज्यों को ही मिलता है।

उन्होंने एलटीसीजी (दीर्घकालिक पूंजीगत लाभ) कर में संशोधन किए जाने का भी जिक्र किया।

इसके तहत 23 जुलाई, 2024 से पहले खरीदी गई संपत्तियों की बिक्री पर इंडेक्सेशन यानी महंगाई के प्रभाव का लाभ बहाल कर दिया गया है। अब जिन व्यक्तियों या हिंदू अविभाजित परिवार (एचयूएफ) ने 23 जुलाई, 2024 से पहले घर खरीदा है, वे नई योजना के तहत एलटीसीजी कर का भुगतान करने का विकल्प चुन सकते हैं।

इंडेक्सेशन के बिना उन्हें 12.5 फीसद और इंडेक्सेशन लाभ के साथ 20 प्रतिशत कर का भुगतान करने की जरूरत होगी। वे उस विकल्प को चुन सकते हैं, जिसमें कर की दर कम हो।

विपक्षी सदस्यों की मांग पर जवाब देते हुए वित्त मंत्री ने कहा कि संसद जीएसटी दरें तय करने का मंच नहीं है। इस मामले को जीएसटी परिषद में ले जाना जाना होगा, जिसमें राज्यों का दो-तिहाई प्रतिनिधित्व है।

पुलिस अधिकारी ने बयां की भयावह दास्तां | पीड़ा | एक सप्ताह बाद भी घटना के जख्म जेहन में बरकरार

हमने लोगों को मलबे के साथ बहते देखा पर कुछ नहीं कर सके

जनसत्ता ब्यूरो
नई दिल्ली, 8 अगस्त।

वायनाड में कभी न भरने वाले जख्म देने वाली भूस्खलन की घटना को एक सप्ताह हो गया है, लेकिन उस भयावह दिन की यादें अभी भी मेप्पाडी पुलिस थाने के एक पुलिस अधिकारी को सताती हैं, जो चूरलमाला क्षेत्र में आई विनाशकारी आपदा के बीच लोगों की जान बचाने में अपनी असमर्थता को बेहद पीड़ा के साथ याद करते हैं।

मेप्पाडी पुलिस थाने के सिविल पुलिस अधिकारी जिबलू रहमान ने पहला भूस्खलन होने के बाद तुरंत कार्रवाई करते हुए ओड़ीशा के दो पर्यटकों को मलबे से बचाया। जब रहमान मौके पर पहुंचे तो जीवित बचे लोगों में से एक के हाथ-पैर टूटे हुए थे और दूसरे के कपड़े फटे हुए थे और उसे खरोंचें आई थीं। वे मदद के लिए चिल्ला रहे थे। रहमान ने बताया कि उन्होंने मुझे बताया कि ऊपर की ओर दो और लोग हैं। मैंने उन्हें अपनी टी-शर्ट और कोट दिया और उन्हें वहां पर पहुंचे स्थानीय युवाओं के सुपुर्द किया। फिर, मैं अन्य दो लोगों की तलाश में ऊपर की ओर चला गया। जैसे ही रहमान ऊपर की ओर दो व्यक्तियों की ओर बढ़े, उन्होंने एक तेज आवाज सुनी और समझ गए कि एक और भूस्खलन हुआ है। कोई और विकल्प न होने पर, वह सुरक्षित स्थान की ओर भागे।

उन्होंने देखा कि पानी पूरे वेग से नीचे की ओर बह रहा है और अपने साथ कीचड़, पत्थर और पेड़ों को बहाकर ले जा रहा है। उन्होंने लोगों को मलबे के साथ बहते हुए देखा और उनके रोंगटे खड़े हो गए। वह कुछ भी करने में खुद को असमर्थ महसूस कर रहे थे।

रहमान से पहले, वन विभाग का रात्रि गश्ती दल घटनास्थल पर था, जो हाथियों के आवासीय क्षेत्र में भटकने के बारे में स्थानीय लोगों की कॉल का जवाब दे रहा था।मेप्पाडी के उप वन रेंज अधिकारी के प्रदीप ने बताया कि स्थानीय लोगों से सूचना मिलने के बाद हमारी रात्रि गश्त टीम मौके पर गई थी, जिसमें कहा गया था कि हाथी आवासीय क्षेत्र में घुस आए हैं। हम हाथियों को वापस जंगल में खदेड़ने के लिए वहां गए थे। मौके पर पहुंचने पर, उन्होंने नदी में बढ़ते जल स्तर को देखा और लोगों को सुरक्षित स्थानों पर जाने की चेतावनी दी।

प्रदीप ने कहा कि जब हम वापस लौट रहे थे, तो हमने एक तेज आवाज सुनी, और पहला भूस्खलन हुआ।

वायनाड त्रासदी : अब भी 138 लोग लापता, तलाश जारी

जनसत्ता ब्यूरो
नई दिल्ली, 8 अगस्त।

उत्तरी केरल के वायनाड जिले के भूस्खलन प्रभावित इलाकों में तलाश अभियान गुरुवार को 10वें दिन भी जारी है और शव खोजी कुत्तों को अधिक संख्या में आपदा स्थलों पर मलबे के नीचे दबे अवशेषों की तलाश में लगाया गया।

चलियार नदी के किनारे दुर्गम इलाकों में विशेष तलाश दलों को उतारने के लिए वायुसेना के हेलिकाप्टरों का इस्तेमाल किया जा रहा है और आपदा प्रभावित चूरलमाला और मुंडक्कई के छह अलग-अलग क्षेत्रों में और अधिक बचाव दल, भारी मशीनें और के9 श्वान दस्ते तैनात किए जा रहे हैं। बुधवार की स्थिति के अनुसार, भूस्खलन में लापता लोगों की संख्या करीब 138 है और 226 से अधिक लोगों के मारे जाने की पुष्टि हुई है।

RAJARAMBAPU PATIL SAHAKARI DUDH SANGH LTD., ISLAMPUR

Dist.: Sangli 415409, Maharashtra, Contact : 9096000151

E-Tender Notice for Sale of Cattle Feed Plant, Machinery, Plot & Building

The undersigned invites online tender from interested parties to purchase our Cattle Feed Plant, Machinery, Plot & Building on following address:-
L-31, MIDC Kupwad, Dist.: Sangli (Maharashtra)
The application shall be submitted online in the website http://mahatenders.gov.in.
Document Submission Start Date: 09/08/2024 11:00 AM. Up To 29-08-2024 05.00 PM.
Please refer tender document available on http://mahatenders.gov.in for details.

Managing Director

न्यायालय श्रीमान जिला अधिकारी महोदय जनपद खीरी

वाद संख्या –614 / 2024

पंजाब एंड सिंध बैंक ब्रांच पलिया जनपद लखीमपुर खीरी
बनाम
में. एजाज सटरिंग हाउस
1. में. दिव्या ट्रेडर्स स्वामी प्रेम प्रकाश कुशवाहा ग्राम सिंघल खुर्द सम्पूर्णानगर उत्तर प्रदेश
2. अशोक सिंह पुत्र जगरूप सिंह मकान संख्या 239 खराहना पलिया लखीमपुर खीरी
3. जफर अहमद खान पुत्र मुहम्मद सफीक अहमद खान मोहल्ला पठान वार्ड संख्या 4 पलिया कलां जनपद लखीमपुर खीरी
4. रमेश कुमार पुत्र हर्ष नारायण राघवनगर पंडर उघम सिंह नगर किच्छा उत्तराखंड

एतद्द्वारा आपको नोटिस दी जाती है कि पंजाब एंड सिंध बैंक ब्रांच पलिया जनपद लखीमपुर खीरी के प्राधिकृत अधिकारी द्वारा अधोहस्ताक्षरी के न्यायालय में याचिका प्रस्तुत करते हुये अवगत कराया गया है की आपके द्वारा उक्त बैंक के लिए गए ऋण का भुगतान अभी तक अदा नहीं किया गया है।
अतः आप दिनांक – 23.08.2024 को समय 10.00 बजे दिन में अधोहस्ताक्षरी के न्यायालय में उपस्थिति होकर कारण स्पष्ट करे कि क्यों न वित्तीय आस्तियों का प्रतिभूतिकरण और पूनर्गठन और प्रतिभूति हित प्रवर्तन अधिनियम 2002 की धारा 14(1) के अन्तर्गत कार्यवाही करते हुए बैंक द्वारा प्रस्तुत अभिलेख में कथित संपत्ति को कब्जे मे लेकर बैंक को ऋण की अदायगी वसूली के संबंध में दे दी जाये। यदि आप उक्त निर्धारित दिनांक व समय पर अधोहस्ताक्षरी के न्यायालय में उपस्थित नहीं होते तो समझा जाएगा की आपको कुछ नहीं कहना है और तद्नुसार नियमानुसार आदेश पारित कर दिए जाएगें।

जिला मजिस्ट्रेट / कलेक्टर
लखीमपुर खीरी

एनडीआर ऑटो कम्पोनेन्ट्स लिमिटेड

पंजीकृत. कार्यालयः लेवल-5, रेगस कैडी कॉमर्सियल टावर, हॉस्पिटैलिटी डिस्ट्रिक्ट एयरोसिटी, आईजीआई एयरपोर्ट, नई दिल्ली-110037
CIN: U29304DL2019PLC347460
वेबसाइटः www.ndrauto.com, ईमेलः cs@ndrauto.com, फोनः +91 9643339870-74

30 जून, 2024 को समाप्त तिमाही/अवधि के लिए अनंकेक्षित स्टैण्डएलॉन वित्तीय परिणामों का विवरण
(प्रति शेयर डैटा छोड़कर रु. लाखों में)

क्र. सं.	विवरण	समाप्त तिमाही			समाप्त वर्ष
		30/06/2024 (अनंकेक्षित)	31/03/2024 (अंकेक्षित)	30/06/2023 (अनंकेक्षित)	31/03/2024 (अंकेक्षित)
1	परिचालनों से कुल आय	17,209.59	17,697.68	12,922.12	60,671.56
2	अवधि के लिए शुद्ध लाभ (कर, विशिष्ट एवं/अथवा असाधारण मदों से पूर्व)	1,275.62	1,278.30	890.70	4,372.28
3	कर से पूर्व अवधि के लिए शुद्ध लाभ (विशिष्ट एवं/अथवा असाधारण मदों के बाद)	1,275.62	1,278.30	890.70	4,372.28
4	कर के बाद अवधि के लिए शुद्ध लाभ (विशिष्ट एवं अथवा असाधारण मदों के बाद)	955.79	957.21	669.73	3,298.47
5	अवधि हेतु कुल व्यापक आय (अवधि हेतु (कर के बाद) लाभ एवं अन्य व्यापक आय (कर के बाद से शामिल)	954.11	946.38	671.08	3,291.73
6	इक्विटी शेयर पूंजी	1,189.27	1,189.27	1,189.27	1,189.27
7	अन्य इक्विटी (आरक्षितों) अंकेक्षित तुलन पत्र में दर्शाई गई (पुनर्मूल्यांकन आरक्षितों के अतिरिक्त आरक्षित)	–	–	–	18,801.86
8	आय प्रति शेयर (रु. 10/- प्रति का) (जारी तथा अवरुद्ध प्रचालनों के लिए) (रु. में)				
	क) मूल (रु. में)	8.04	8.05	5.63	27.74
	ख) डाइल्यूटेड (रु. में) * वार्षिक को छोड़कर ईपीएस वार्षिकीकृत नहीं	8.04	8.05	5.63	27.74

टिप्पणी:

क) उपरोक्त विवरण सेबी (सूचीयन दायित्व तथा अन्य उद्घाटन अपेक्षा) विनियमन, 2015 के विनियमन 33 के अंतर्गत स्टॉक एक्सचेंज में दाखिल की गई स्टैंडएलॉन तिमाही वित्तीय परिणामों का संपूर्ण प्रारूप का सार है। तिमाही स्टैंडएलॉन वित्तीय परिणामों का संपूर्ण प्रारूप कम्पनी की वेबसाईट (www.ndrauto.com) तथा बीएसई की वेबसाईट (www.bseindia.com) तथा एनएसई (www.nseindia.com) पर भी उपलब्ध है।

ख) इंड एएस-108 – ऑपरेटिंग सेगमेंट के प्रावधानों के अनुसार, कंपनी दोपहिया वाहनों सहित ऑटोमोबाइल के लिए अलग-अलग सीटिंग सिस्टम और घटकों के विनिर्माण के व्यवसाय में लगी हुई है, जो एकल रिपोर्टिंग व्यवसाय खंड का गठन करती है और कंपनी केवल एक भौगोलिक खंड-भारत में काम करती है। तदनुसार, कोई अलग रिपोर्ट करने योग्य खंड नहीं हैं।

ग) उपरोक्त स्टैंडएलॉन वित्तीय परिणामों की ऑडिट कमिटी द्वारा समीक्षा की गई तथा 8 अगस्त, 2024 को आयोजित उनकी बैठक में निदेशक मंडल द्वारा अनुमोदित किये गये। उपर्युक्त वित्तीय परिणामों की इंस्टीट्यूट ऑफ चार्टर्ड एकाउंटेंट्स ऑफ इंडिया द्वारा जारी स्टैण्डर्ड ऑन रिव्यू एंगेजमेंट (एसआरई) 2419 के अनुसार कम्पनी के विधिक लेखापरीक्षकों द्वारा लेखापरीक्षा की गयी है और उन्होंने उपरोक्त परिणामों पर असंशोधित रिपोर्ट जारी की है।

(घ) 31 मार्च, 2024 को समाप्त तिमाही के आंकड़े, 31 मार्च, 2024 तक के पूर्ण वित्तीय वर्ष के लेखापरीक्षित आंकड़ों और 31 दिसंबर, 2023 तक के अलेखापरीक्षित प्रकाशित वर्ष-दर-वर्ष के आंकड़ों के बीच संतुलनकारी आंकड़े हैं, जो वित्तीय वर्ष की तीसरी तिमाही की समाप्ति की तारीख है, जो सीमित समीक्षा के अधीन थे।

निदेशक मंडल के लिए तथा उनकी ओर से
हस्ता/-
प्रणव रेलन
पूर्णकालिक निदेशक

स्थानः गुरुग्राम
तिथिः 8 अगस्त, 2024

एनडीआर ऑटो कम्पोनेन्ट्स लिमिटेड

पंजीकृत. कार्यालयः लेवल-5, रेगस कैडी कॉमर्सियल टावर, हॉस्पिटैलिटी डिस्ट्रिक्ट एयरोसिटी, आईजीआई एयरपोर्ट, नई दिल्ली-110037
CIN: U29304DL2019PLC347460
वेबसाइटः www.ndrauto.com, ईमेलः cs@ndrauto.com, फोनः +91 9643339870-74

30 जून, 2024 को समाप्त तिमाही तथा अवधि के लिए अंकेक्षित समेकित वित्तीय परिणामों का विवरण
(प्रति शेयर डैटा छोड़कर रु. लाखों में)

क्र. सं.	विवरण	समाप्त तिमाही			समाप्त वर्ष
		30/06/2024 (अनंकेक्षित)	31/03/2024 (अंकेक्षित)	30/06/2023 (अनंकेक्षित)	31/03/2024 (अंकेक्षित)
1	परिचालनों से कुल आय	17,209.59	17,697.68	12,892.12	60,515.56
2	अवधि के लिए शुद्ध लाभ (कर, विशिष्ट एवं/अथवा असाधारण मदों से पूर्व)	1,473.26	1,481.88	1,053.21	4,945.08
3	कर से पूर्व अवधि के लिए शुद्ध लाभ (विशिष्ट एवं/अथवा असाधारण मदों के बाद)	1,473.26	1,481.88	1,053.21	4,945.08
4	कर के बाद अवधि के लिए शुद्ध लाभ (विशिष्ट एवं अथवा असाधारण मदों के बाद)	1,153.43	1,160.79	824.42	3,871.27
5	अवधि हेतु कुल व्यापक आय (अवधि हेतु (कर के बाद) लाभ एवं अन्य व्यापक आय (कर के बाद से शामिल)	1,150.55	1,141.29	826.94	3,859.40
6	इक्विटी शेयर पूंजी	1,189.27	1,189.27	1,189.27	1,189.27
7	अन्य इक्विटी (आरक्षितों) अंकेक्षित तुलन पत्र में दर्शाई गई (पुनर्मूल्यांकन आरक्षितों के अतिरिक्त आरक्षित)	–	–	–	24,165.13
8	आय प्रति शेयर (रु. 10/- प्रति का) (जारी तथा अवरुद्ध प्रचालनों के लिए) (रु. में)				
	क) मूल (रु. में)	9.70	9.76	6.93	32.55
	ख) डाइल्यूटेड (रु. में) * वार्षिक को छोड़कर ईपीएस वार्षिकीकृत नहीं	9.70	9.76	6.93	32.55

टिप्पणी:

क) उपरोक्त विवरण सेबी (सूचीयन दायित्व तथा अन्य उद्घाटन अपेक्षा) विनियमन, 2015 के विनियमन 33 के अंतर्गत स्टॉक एक्सचेंज में दाखिल की गई समेकित तिमाही वित्तीय परिणामों का संपूर्ण प्रारूप का सार है। तिमाही समेकित वित्तीय परिणामों का संपूर्ण प्रारूप कम्पनी की वेबसाईट (www.ndrauto.com) तथा बीएसई की वेबसाईट (www.bseindia.com) तथा एनएसई (www.nseindia.com) पर भी उपलब्ध है।

ख) एनडीआर ऑटो कंपोनेंट्स लिमिटेड ('कंपनी') के उपरोक्त समेकित वित्तीय परिणाम कंपनी अधिनियम, 2013 की धारा 133 के तहत निर्धारित भारतीय लेखांकन मानकों (आईएनडी-एएस) के अनुसार तैयार किए गए हैं, जो प्रासंगिक नियमों और संशोधनों और भारत में आम तौर पर स्वीकार किए गए अन्य लेखांकन सिद्धांतों के साथ पठित हैं।

(ग) 31 मार्च, 2024 को समाप्त तिमाही के आंकड़े, 31 मार्च, 2024 तक के पूर्ण वित्तीय वर्ष के लेखापरीक्षित आंकड़ों और 31 दिसंबर, 2023 तक के अलेखापरीक्षित प्रकाशित वर्ष-दर-वर्ष के आंकड़ों के बीच संतुलनकारी आंकड़े हैं, जो वित्तीय वर्ष की तीसरी तिमाही की समाप्ति की तारीख है, जो सीमित समीक्षा के अधीन थे।

घ) उपरोक्त समेकित वित्तीय परिणामों की ऑडिट कमिटी द्वारा समीक्षा की गई तथा 8 अगस्त, 2024 को आयोजित उनकी बैठक में निदेशक मंडल द्वारा अनुमोदित किये गये। उपर्युक्त वित्तीय परिणामों की इंस्टीट्यूट ऑफ चार्टर्ड एकाउंटेंट्स ऑफ इंडिया द्वारा जारी स्टैण्डर्ड ऑन रिव्यू एंगेजमेंट (एसआरई) 2419 के अनुसार कम्पनी के विधिक लेखापरीक्षकों द्वारा लेखापरीक्षा की गयी है और उन्होंने उपरोक्त परिणामों पर असंशोधित रिपोर्ट जारी की है।

निदेशक मंडल के लिए तथा उनकी ओर से
हस्ता/-
प्रणव रेलन
पूर्णकालिक निदेशक

स्थानः गुरुग्राम
तिथिः 8 अगस्त, 2024

MUTHOOT FINCORP LTD. | सोने की नीलामी सूचना

Regd. Office: Muthoot Centre, TC No 27/3022, Punnen Road, Thiruvananthapuram, Kerala, India - 695001.
CIN : U65929KL1997PLC011518, Ph: +91 471 4911400, 2331427

सभी संबंधित व्यक्तियों की सूचना के लिए एतद्द्वारा सूचना दी जाती है कि 30.09.2023 & MSGL, SPL-16, One plus, Guide Prepaid, Super value, ADGL and all other 6 months tenure Gold loans up to 31.12.2023 and MSGB, SME Suvarna & EMI due up to 30.06.2024 तक की अवधि के लिए कम्पनी की नीचे कथित शाखाओं में गिरवी रखे सोने के गहनें जिन्हें छुड़ाने का समय बीत चुका है तथा जिन्हें बार-बार सूचना दिए जाने पर भी अब तक छुड़ाए नहीं गया है उनकी नीलामी 20.08.2024 को 10.00 बजे से शुरु कर दी जाएगी।
BADAUN DISTRICT - BADAUN: 3105001137, 3105001167, 3105001173, 3105001191, 3105001201, 3105001202, 3105001228, 3105001229, 3105001252, 3105001291, 3105001319, 3105001321, 3105001334, 3105001346, 3105001352, 3105001362, 3105001372, 3105001399, 3105001406, 3105001415, 3105001420, F8241, F8259. **BAREILLY DISTRICT - PRIYADARSHANI NAGAR - BAREILLY:** 2455000021, 2455000026, 2455000028, 2455000037, 2455000040, 2455000006, 2455000071, 2455000015, 2455000093, 2455000110, 2455000119, 2455000166, 2455000204, 2455000237, 2455000277, 2455000285, 2455000301, 2455000309, 2455000322, 2455000323, 2455000334, 2455000355, 2455000360, 2455000387, 2455000388, 2455000392, 2455000406, F8865, F8882, F9055, F9180, F9211, F9238, F9309, F9317, F9335, F9336, F9359, F9360, F9361. **FIROZABAD DISTRICT - FIROZABAD:** 3002000003, 3002000008, 3002000011, 3002000028, 3002000030, 3002000031, 3002000033, 3002000043, 3002000051, 3002000055, 3002000072, 3002000081, 3002000086, 3002000091, 3002000100, 3002000107, 3002000115, 3002000118, 3002000126, 3002000128, 3002000130, 3002000133, 3002000146, 3002000151, 3002000211, 3002000212, 3002000241, 3002000246, 3002000250, 3002000260, 3002000266, 3002000280, 3002000281, 3002000282, 3002000295, 3002000305, 3002000319, 3002000320, 3002000323, 3002000326, 3002000327, 3002000333, 3002000359, 3002000361, 3002000370, 3002000372, 3002000376, 3002000391, 3002000399, 3002000402, 3002000404, 3002000418, 3002000428, 3002000439, 3002000456, 3002000459, F6346, F6369, F6372, F6384, F7882, F8743, F8830, F8910, F9088, F9476, F9477. **MATHURA DISTRICT - MATHURA-TERA TOWER:** 2700000006, 2700000018, 2700000020, 2700000024, 2700000027, 2700000039, 2700000045, 2700000059, 2700000062, 2700000063, 2700000066, 2700000069, 2700000076, 2700000081, 2700000087, 2700000108, 2700000115, 2700000116, 2700000068, 2700000097, 2700000177, 2700000258, 2700000285, 2700000287, 2700000291, 2700000292, 2700000293, 2700000343, 2700000367, 2700000374, 2700000410, 2700000415, 2700000422, 2700000437, 2700000448, 2700000455, 2700000456, 2700000470, 2700000477, 2700000484, 2700000496, 2700000516, 2700000549, 2700000551, 2700000563, 2700000592, 2700000606, 2700000624, 2700000632, 2700000663, 2700000665, 2700000673, F10942, F11138, F11141, F11293, F11344, F13349, F13847, F15328, F16823, F16855, F16920, F16966, F17062, F17077, F17101, F17133, F17164, F17170, F17588, F21180, F4792, F4832, F9188.
नीलामी अपनी – अपनी शाखाओं पर आयोजित की जाएगी। कृपया ध्यान दें कि यदि नीलामी किसी कारणवश उसी दिन पूरी न हो पाई तो नीलामी 30.08.2024 at 10.00 am at **BADAUN:** Muthoot FinCorp Ltd., First Floor, Civil Lines, 424, Bareilly-Mathura Road, Above IDBI Bank, Badaun, Uttar Pradesh - 243601. **MATHURA-TERA TOWER:** Muthoot FinCorp Ltd., Ground Floor, Tera Tower, Bhuteshwar Road, Near ICICI Bank, Mathura, Uttar Pradesh - 281004. **FIROZABAD:** Muthoot FinCorp Ltd., Ground Floor, 265, Agra Gate, Opp. Bagh Chhingamal, Sadar Bazar Road, Beside jain Paints, Firozabad, Uttar Pradesh - 283203. **PRIYADARSHANI NAGAR-BAREILLY:** Muthoot FinCorp Ltd., First Floor, Mohini Tower, A-25/28, Above HDFC Bank, Priyadarshani Nagar, Bareilly, Uttar Pradesh - 243122. पर आयोजित की जाएगी। निविदाकर्ताओं से निवेदन है कि वे फोटो पहचान-पत्र, पैन कार्ड प्रस्तुत करें। सफल निविदाकर्ताओं को पैसा RTGS द्वारा ट्रांसफर करना होगा।

मुत्तूट फ़िनकॉर्प लिमिटेड

30 जून, 2024 को समाप्त तिमाही के अनंकेक्षित एकल वित्तीय परिणाम का सार
(₹ करोड़ में जब तक कुछ और न बताया जाये)

क्र. स.	विवरण	एकल			
		समाप्त तिमाही			समाप्त वर्ष
		30 जून, 2024	31 मार्च, 2024	30 जून, 2023	31 मार्च, 2024
		अनंकेक्षित	अंकेक्षित	अनंकेक्षित	अंकेक्षित
1	प्रचालनो से कुल आय	23997.78	27957.99	24357.58	105374.59
2	अवधि के लिए शुद्ध लाभ/(हानि) (कर और अपवादात्मक मदों के पूर्व)	326.02	1830.91	202.15	4528.51
3	अवधि के लिए कर पूर्व शुद्ध लाभ/(हानि)(अपवादात्मक मदों के पश्चात)	14.26	1328.57	202.15	3687.67
4	अवधि के लिए कर पश्चात शुद्ध लाभ/(हानि)	10.68	1011.22	149.83	2733.11
5	अवधि के लिए कुल व्यापक आय [इसमें अवधि के लिए लाभ/(हानि) (कर पश्चात) एवं अन्य व्यापक आय (कर पश्चात) शामिल है]	(55.56)	1044.35	136.99	2610.94
6	चुकता इक्विटी शेयर पूंजी (अंकित मूल्य ₹10/- प्रत्येक)	4130.53	4130.53	4130.53	4130.53
7	आरक्षित पूर्ण मूल्यांकन आरक्षित छोड़कर				50000.01
8	प्रतिभूति प्रीमियम खाता				235.10
9	शुद्ध मूल्य				54130.54
10	चुकता ऋण पूंजी/बकाया ऋण				36314.97
11	ऋण इक्विटी अनुपात				0.67
12	अर्जन प्रति शेयर (₹10/- प्रत्येक) (वार्षिकी नहीं) 1. मूलभूत (₹) 2. डाइल्यूटेड (₹)	0.03 0.03	2.45 2.45	0.36 0.36	6.62 6.62
13	डिबेंचर रिडेम्पशन रिजर्व				123.78
14	कर्ज सेवा कवरेज अनुपात				2.08
15	ब्याज सेवा कवरेज अनुपात (संख्या)				2.64

30 जून, 2024 को समाप्त तिमाही के अनंकेक्षित समेकित वित्तीय परिणाम का सार
(₹ करोड़ में जब तक कुछ और न बताया जाये)

क्र. स.	विवरण	समेकित			
		समाप्त तिमाही			समाप्त वर्ष
		31 मार्च, 2024	31 दिसंबर, 2023	31 मार्च, 2023	31 मार्च, 2024
		अनंकेक्षित	अंकेक्षित	अनंकेक्षित	अंकेक्षित
1	प्रचालनो से कुल आय	23997.81	27958.52	24359.10	105378.33
2	अवधि के लिए शुद्ध लाभ/(हानि) (कर और अपवादात्मक मदों के पूर्व)	409.85	1943.54	288.17	4902.65
3	अवधि के लिए कर पूर्व शुद्ध लाभ/(हानि)(अपवादात्मक मदों के पश्चात)	98.09	1441.20	288.17	4061.81
4	अवधि के लिए कर पश्चात शुद्ध लाभ/(हानि)	81.78	1125.68	212.48	3066.67
5	अवधि के लिए कुल व्यापक आय [इसमें अवधि के लिए लाभ/(हानि) (कर पश्चात) एवं अन्य व्यापक आय (कर पश्चात) शामिल है]	18.17	1181.50	202.27	2974.13
6	चुकता इक्विटी शेयर पूंजी (अंकित मूल्य ₹10/- प्रत्येक)	4130.53	4130.53	4130.53	4130.53
7	आरक्षित पूर्ण मूल्यांकन आरक्षित छोड़कर				52970.69
8	अर्जन प्रति शेयर (₹10/- प्रत्येक) (वार्षिकी नहीं) 1. मूलभूत (₹) 2. डाइल्यूटेड (₹)	0.20 0.20	2.73 2.73	0.51 0.51	7.42 7.42

टिप्पणी

1. इन वित्तीय परिणामों की समीक्षा ऑडिट समिति द्वारा की गयी है और 8 अगस्त, 2024 को आयोजित संबंधित बैठकों में निदेशक मंडल द्वारा स्वकृत किये गए हैं।
2. उपरोक्त 30 जून, 2024 को समाप्त तिमाही के लिए अनंकेक्षित वित्तीय परिणामों के विस्तृत प्रारूप का एक उद्धरण है, जिसे सेबी (सूचीबद्धता दायित्व और प्रकटीकरण आवश्यकताएँ) विनियम, 2015 के विनियम 33 और 52 के तहत स्टॉक एक्सचेंजों में दायर किया गया है। इन वित्तीय परिणामों का पूर्ण प्रारूप एनएसई और बीएसई की स्टॉक एक्सचेंज वेबसाईटों क्रमशः www.nseindia.com एवं www.bseindia.com तथा कंपनी की वेबसाइट www.sail.co.in पर निवेश संबंध अनुभाग के अंतरगर्त उपलब्ध है।

कृते एवं निदेशक मंडल की ओर से
हस्ता/-
(अनिल कुमार तुल्लीआनी)
निदेशक (वित्त)

स्थान : नई दिल्ली
दिनांक: 8 अगस्त, 2024

मजबूत घर के लिए सेल SeQR टीएमटी बार्स www.sailsuraksha.com पर खरीदें

स्टील अथॉरिटी ऑफ इण्डिया लिमिटेड
STEEL AUTHORITY OF INDIA LIMITED
हर किसी की ज़िन्दगी से जुड़ा हुआ है सेल

Registered office : Ispat Bhawan, Lodi Road, New Delhi 110 003
Tel: +91 11-24367481, Fax: +91-11 24367015, E-mail: investor.relation@sail.in,
Website: www.sail.co.in
CIN: L27109DL1973GO1006454

SAILsteel | Steel Authority of India Limited | SAILsteelofficial | Steel Authority of India Limited

SIGNATURE GLOBAL™

REALTY. RELIABILITY. RESPONSIBILITY.

AN ISO 9001:2015; 14001:2015; 45001:2018; 27001:2022 CERTIFIED COMPANY

SIGNATUREGLOBAL (INDIA) LIMITED

CIN: L70100DL2000PLC104787

EXTRACT OF UNAUDITED CONSOLIDATED FINANCIAL RESULTS FOR THE QUARTER ENDED 30 JUNE 2024

(Rs. in million unless otherwise stated)

S. No.	Particulars	Quarter ended			Year ended
		30 June 2024 (Unaudited)	31 March 2024 (Unaudited) (Refer note - 3)	30 June 2023 (Unaudited)	31 March 2024 (Audited)
1	Total income	4,279.83	7,227.38	1,789.02	13,245.55
2	Net profit/(loss) for the period/year before tax	132.73	345.84	(84.82)	44.69
3	Net profit/(loss) for the period/year after tax	67.96	412.54	(71.80)	163.24
4	Total comprehensive income for the period/ year	58.28	411.52	(74.65)	161.56
5	Paid up equity share capital (face value of Re. 1 each)	140.51	140.51	124.85	140.51
6	Other equity				6,126.03
7	Earnings/(loss) per equity share (face value of Re. 1 each per share) (not annualised for the quarters)				
	Basic (Rs.)	0.48	2.93	(0.58)	1.22
	Diluted (Rs.)	0.48	2.93	(0.58)	1.22

1 In terms of Regulation 33 of the SEBI (Listing Obligations and Disclosure Requirements) Regulations, 2015 (as amended), this Statement of Unaudited Consolidated Financial Results for the quarter ended 30 June 2024 ("Unaudited Consolidated Financial Results") of Signatureglobal (India) Limited (the "Holding Company" or the "Company") and its subsidiaries (the Holding Company along with subsidiaries together referred to as "the Group") has been reviewed by the Audit Committee and approved by the Board of Directors at their respective meetings held on 07 August 2024 and have been subject to a limited review by the statutory auditors of the Company.

2 The Unaudited Consolidated Financial Results, for the quarter ended 30 June 2024 have been prepared in accordance with the recognition and measurement principles of Indian Accounting Standards 34, Interim Financial Reporting ('Ind AS - 34'), prescribed under Section 133 of the Companies Act, 2013 (the Act) and other accounting principles generally accepted in India and is in compliance with the presentation and disclosure requirement of SEBI (Listing Obligations and Disclosure Requirements) Regulations, 2015 (as amended).

3 The figures for the quarter ended 31 March 2024 are the balancing figures between the audited figures in respect of the full financial year ended 31 March 2024 and the figures for the nine months period ended 31 December 2023, which were subjected to limited review by the statutory auditors.

Key Standalone financial information is given below: *(Rs. in million unless otherwise stated)*

S. No.	Particulars	Quarter ended			Year ended
		30 June 2024 (Unaudited)	31 March 2024 (Unaudited)	30 June 2023 (Unaudited)	31 March 2024 (Audited)
1	Total income	2,568.46	2,942.06	1,940.85	9,614.07
2	Net profit/(loss) for the period/year before tax	(133.79)	(16.46)	39.33	117.62
3	Net profit/(loss) for the period/year after tax	(133.79)	88.14	28.16	221.58
4	Total comprehensive income for the period/year	(140.58)	87.49	25.95	219.38
5	Paid up equity share capital (face value of Re. 1 each)	140.51	140.51	124.85	140.51
6	Other equity				8,532.18
7	Earnings/(loss) per equity share (face value of Re. 1 each per share) (not annualised for the quarters)				
	Basic (Rs.)	(0.95)	0.63	0.23	1.67
	Diluted (Rs.)	(0.95)	0.63	0.23	1.67

The above is an extract of the detailed format of quarter ended Financial Results filed with the Stock Exchange under Regulation 33 of the Securities and Exchange Board of India (Listing Obligations and Disclosure Requirements) Regulation, 2015. The full format of the quarter ended Financial Results are available on the Stock Exchange websites at **www.bseindia.com/www.nseindia.com** and Company's website at **www.signatureglobal.in**.

On behalf of the Board of Directors
Signatureglobal (India) Limited

Ravi Aggarwal
Managing Director

Place: Gurugram
Date: 7 August 2024

Registered office: 13th Floor, Dr. Gopal das Bhawan, 28, Barahkhamba Road, New Delhi-110001
Website: www.signatureglobal.in, **Tel:** 011 49281700, **Email:** cs@signatureglobal.in

खबर कोना

नीट-पीजी परीक्षा स्थगित करने संबंधी याचिका पर सुनवाई आज

नई दिल्ली, 8 अगस्त (ब्यूरो)।

नीट पीजी परीक्षा 2024 को स्थगित करने को लेकर दायर नई याचिका पर सुप्रीम कोर्ट शुक्रवार को सुनवाई करेगा। नीट पीजी परीक्षा 2024 का आयोजन 11 अगस्त को किया जाना है। लेकिन परीक्षा केंद्र अभी तक आबंटित नहीं होने के कारण इस परीक्षा को टालने की मांग की जा रही है। याचिकाकर्ता के वकील की तरफ से गुरुवार को प्रधान न्यायाधीश की पीठ के समक्ष इस मामले का उल्लेख किया गया। जिस पर प्रधान न्यायाधीश ने नौ अगस्त को सुनवाई की सहमति दे दी। अभ्यर्थियों की मानें तो परीक्षा केंद्रों तक पहुंचने में बेहद कठिनाइयों का सामना करना पड़ रहा है। दरअसल, छात्रों का कहना है कि जिन शहरों में छात्रों के परीक्षा केंद्र होंगे वे बेहद दूर हैं। वहां तक पहुंच पाना कठिनाई भरा है।

अनुसूचित जाति-जनजाति अधिनियम संबंधी फैसले पर पुनर्विचार की अपील

नई दिल्ली, 8 अगस्त (ब्यूरो)।

केंद्र ने गुरुवार को सुप्रीम कोर्ट में कहा कि अनुसूचित जाति-अनुसूचित जनजाति अधिनियम से संबंधित उसके हालिया फैसले ने कानून के प्रावधानों को कमजोर किया है। इससे देश को भारी नुकसान उठाना पड़ा है। सरकार ने कोर्ट से आदेश पर पुनर्विचार कर इसे बदलने की अपील की है।

सुप्रीम कोर्ट ने 20 मार्च को अधिनियम के कुछ प्रावधानों में बदलाव किया था। इसके विरोध में भारत बंद बुलाया गया था। प्रदर्शन के दौरान 10 से ज्यादा राज्यों में हिंसा हुई थी और 15 लोगों की मौत हो गई थी। सरकार ने कहा कि सुप्रीम कोर्ट ने एक बेहद संवेदनशील मुद्दे पर जो फैसला दिया, उससे देशभर में लोगों के बीच हलचल, गुस्सा और असहजता बढ़ी है। इसके अलावा कोर्ट के आदेश से भ्रम की जो स्थिति पैदा हुई है, उसे ठीक करने के लिए पुनर्विचार जरूरी है।

नैरोबी में हिंसा की आशंका के बीच सड़क पर तैनात सुरक्षाकर्मी।

पूजा खेडकर ने अग्रिम जमानत के लिए दिल्ली हाई कोर्ट का रुख किया

नई दिल्ली, 8 अगस्त (भाषा)।

धोखाधड़ी और गलत तरीके से अन्य पिछड़ा वर्ग (ओबीसी) तथा दिव्यांग कोटा का लाभ हासिल करने की आरोपी भारतीय प्रशासनिक सेवा (आइएएस) की पूर्व प्रशिक्षु अधिकारी पूजा खेडकर ने अपने खिलाफ दर्ज आपराधिक मामले में अग्रिम जमानत के लिए गुरुवार को दिल्ली उच्च न्यायालय का रुख किया। अग्रिम जमानत के लिए खेडकर की याचिका पर शुक्रवार को न्यायमूर्ति सुब्रमण्यम प्रसाद के समक्ष सुनवाई होनी है। खेडकर ने आरक्षण का लाभ पाने के लिए यूपीएससी सिविल सेवा परीक्षा, 2022 के अपने आवेदन में कथित तौर पर गलत जानकारी दी थी। यूपीएससी ने 31 जुलाई को खेडकर की उम्मीदवारी रद्द कर दी और उन्हें भविष्य की परीक्षाओं से वंचित कर दिया। एक अगस्त को यहां की एक सत्र अदालत ने खेडकर को अग्रिम जमानत देने से इनकार करते हुए कहा था कि उनके खिलाफ गंभीर आरोप हैं जिनकी गहन जांच की आवश्यकता है। खेडकर ने सत्र अदालत में दायर याचिका में कहा था कि उन पर तुरंत गिरफ्तारी का खतरा मंडरा रहा है।

बांग्लादेश के लोगों की सुरक्षा सुनिश्चित करेगी सरकार : यूनुस

ढाका, 8 अगस्त (भाषा)।

शेख हसीना के अपदस्थ होने के बाद अंतरिम सरकार के प्रमुख के तौर पर शपथ ग्रहण करने के लिए पेरिस से बांग्लादेश लौटे नोबेल पुरस्कार से सम्मानित अर्थशास्त्री मोहम्मद यूनुस ने गुरुवार को कहा कि सरकार लोगों की सुरक्षा सुनिश्चित करेगी। उन्होंने शपथ लेने के बाद बांग्लादेश के पुनर्निर्माण में उनकी मदद करने का भी आग्रह किया। छोटे-छोटे ऋण के मामले में अपने शानदार कार्यों के लिए 2006 में नोबेल पुरस्कार से सम्मानित किए जाने वाले यूनुस (84) को मंगलवार को राष्ट्रपति मोहम्मद शहाबुद्दीन द्वारा संसद भंग किए जाने के बाद अंतरिम सरकार का प्रमुख नियुक्त किया गया था।

प्रधानमंत्री मोदी ने यूनुस को दी शुभकामनाएं, बांग्लादेश में सामान्य स्थिति लौटने की जताई उम्मीद।

इससे पहले व्यापक प्रदर्शनों के बीच शेख हसीना प्रधानमंत्री पद से इस्तीफा देकर देश छोड़कर चली गई थीं। ओलंपिक खेलों के लिए पेरिस गए यूनुस दुबई से होते हुए स्वदेश लौट आए हैं। यूनुस को लेकर अमीरात की उड़ान (ईके-582) स्थानीय समयानुसार अपराह्न 2:10 बजे हजरत शाहजलाल अंतरराष्ट्रीय हवाई अड्डे पर उतरी। सेना प्रमुख जनरल वकार-उज-जमां, वरिष्ठ अधिकारियों, छात्र नेताओं और नागरिक समाज के सदस्यों ने हवाई अड्डे पर उनका स्वागत किया। हवाई अड्डे पर संवाददाता सम्मेलन में यूनुस ने उन युवाओं के प्रति आभार व्यक्त किया जिन्होंने हसीना के खिलाफ आंदोलन को सफल बनाया। उन्होंने कहा, 'हमें दूसरी बार आजादी मिली है। हमें इस आजादी की रक्षा करनी है।' प्रधानमंत्री पद के समान पद मुख्य सलाहकार की शपथ लेने के लिए तैयार यूनुस ने कहा कि उनका पहला कार्य अराजक गतिविधियों और अल्पसंख्यक समुदायों पर हमलों को नियंत्रित करते हुए कानून-व्यवस्था को बहाल करना होगा।

शपथ ग्रहण के बाद कहा

यूनुस ने बांग्लादेश में अंतरिम सरकार के प्रमुख के रूप में शपथ ली है। पश्चिम बंगाल के 50 से अधिक प्रख्यात लोगों ने बांग्लादेश के राष्ट्रपति मोहम्मद शहाबुद्दीन और नोबेल पुरस्कार विजेता मोहम्मद यूनुस को पत्र लिखकर उनसे समाज के सभी वर्गों की सुरक्षा सुनिश्चित करने का आग्रह किया है। पत्र पर हस्ताक्षर करने वालों में फिल्म निर्माता अपर्णा सेन शामिल हैं।

भारतीय-अमेरिकी सांसदों ने हिंदुओं के खिलाफ हिंसा को तत्काल रोके जाने का आह्वान किया

दो प्रमुख भारतीय-अमेरिकी सांसदों ने शेख हसीना के नेतृत्व वाली सरकार के सत्ता से बेदखल होने के बाद बांग्लादेश में अल्पसंख्यक हिंदू समुदाय के खिलाफ जारी हिंसा को तत्काल रोके जाने का आ''ान किया है। सांसदों ने अंतरिम सरकार के मनोनीत प्रधानमंत्री नोबेल पुरस्कार विजेता मुहम्मद यूनुस से भी आग्रह किया है कि वह देश की बागडोर संभालने पर कानून का शासन बनाए रखें।

दो प्रभावशाली सांसदों की यह टिप्पणी बांग्लादेश में अल्पसंख्यक हिंदू समुदाय के खिलाफ अपराध में वृद्धि और हिंदू मंदिरों को नष्ट किए जाने के बीच कई हिंदू-अमेरिकी समूहों द्वारा विदेश विभाग के अधिकारियों से मुलाकात करने के एक दिन बाद आई है। उन्होंने यह भी कहा कि हिंदुओं और अन्य धार्मिक अल्पसंख्यकों के खिलाफ हिंसा की निंदा करने में अमेरिकी संसद और प्रशासन की विफलता अस्वीकार्य है। बांग्लादेश में अनेक हिंदू मंदिरों, घरों और व्यवसायों में तोड़फोड़ और आगजनी की घटनाएं हुई हैं। हसीना के इस्तीफा देकर सोमवार को भारत पहुंचने के बाद से हिंसा में हसीना की अवामी लीग पार्टी से जुड़े कम से कम दो हिंदू नेता मारे गए हैं। सांसद रो खन्ना ने गुरुवार को 'एक्स' पर कहा, 'बांग्लादेशी छात्रों को प्रधानमंत्री हसीना के खिलाफ सिर्फ मानवाधिकार की चिंता थी। यह अच्छा है कि वह चली गईं। लेकिन अब हिंदुओं को निशाना बनाकर की जा रही हिंसा गलत है। प्रधानमंत्री यूनुस को कानून का शासन बनाए रखना चाहिए और मंदिरों या किसी भी राजनीतिक दल या आस्था के लोगों को हिंसा से बचाना चाहिए।' सांसद राजा कृष्णमूर्ति ने कहा, 'मैं सभी सरकारी अधिकारियों, पुलिस प्रमुख से हिंसा को खत्म करने का आग्रह करता हूं।'

'लोकतंत्र बहाल होने पर शेख हसीना स्वदेश लौटेंगी'

जनसत्ता ब्यूरो
नई दिल्ली, 8 अगस्त।

शेख हसीना के बेटे सजीब वाजेद जाय ने कहा कि हालांकि 76-वर्षीय हसीना निश्चित रूप से बांग्लादेश लौटेंगी, लेकिन अभी यह तय नहीं है कि वह सेवानिवृत्त नेता के रूप में लौटेंगी या सक्रिय नेता के रूप में।

प्रधानमंत्री पद से इस्तीफा देकर बांग्लादेश से भारत पहुंचीं शेख हसीना के बेटे सजीब वाजेद जाय ने गुरुवार को कहा कि बांग्लादेश में लोकतंत्र बहाल होते ही उनकी मां अपने देश लौटेंगी। उन्होंने कहा कि उनके देश में अशांति फैलाने में पाकिस्तान की खुफिया एजंसी 'इंटर सर्विसेज इंटेलीजेंस' (आइएसआइ) का हाथ है।

जाय ने कहा कि हालांकि 76-वर्षीय हसीना निश्चित रूप से बांग्लादेश लौटेंगी, लेकिन अभी यह तय नहीं है कि वह सेवानिवृत्त नेता के रूप में लौटेंगी या सक्रिय नेता के रूप में। उन्होंने यह भी कहा कि शेख मुजीब (शेख मुजीबुर रहमान) परिवार के सदस्य न तो अपने लोगों को छोड़ेंगे और न ही संकटग्रस्त अवामी लीग को बेसहारा छोड़ेंगे। जाय ने अपनी मां की सुरक्षा के लिए प्रधानमंत्री नरेन्द्र मोदी और उनकी सरकार के प्रति आभार व्यक्त किया तथा भारत से अंतरराष्ट्रीय राय बनाने में मदद करने तथा बांग्लादेश में लोकतंत्र की बहाली के लिए दबाव बनाने की अपील की।

उन्होंने कहा कि हां, यह सच है कि मैंने कहा था कि वह बांग्लादेश नहीं लौटेंगी। लेकिन देश भर में हमारे नेताओं और पार्टी कार्यकर्ताओं पर लगातार हमलों के बाद पिछले दो दिन में बहुत कुछ बदल गया है। अपने लोगों को सुरक्षित रखने के लिए अब हमें जो भी करना होगा वह करने जा रहे हैं। हम उन्हें अकेला नहीं छोड़ेंगे। जाय ने फोन पर कहा कि बांग्लादेश में अवामी लीग सबसे बड़ी और सबसे पुरानी राजनीतिक पार्टी है।

सरकार गिरने के बाद से बांग्लादेश में अब तक 232 लोगों की मौत

ढाका, 8 अगस्त (भाषा)।

बांग्लादेश में शेख हसीना की सरकार गिरने के बाद हुई हिंसक घटनाओं में देशभर में कम से कम 232 लोगों की मौत हुई है। इसी के साथ जुलाई के मध्य में शुरू हुए आरक्षण विरोधी प्रदर्शन के बाद से मरने वालों का आंकड़ा 560 हो गया है। मीडिया में गुरुवार को आई खबरों में यह जानकारी दी गई है। हसीना ने अपने शासन के खिलाफ कई हफ्ते तक चले छात्रों के उग्र विरोध प्रदर्शन के बाद सोमवार को प्रधानमंत्री पद से इस्तीफा दे दिया और देश छोड़कर भाग गईं।

'प्रोथोम अलो' अखबार के मुताबिक, हसीना के सत्ता से हटने के बाद बुधवार शाम तक कुल 232 लोगों की मौत हो चुकी थी। इससे पहले, 16 जुलाई से चार अगस्त तक सरकारी नौकरियों में आरक्षण व्यवस्था को लेकर हुए आंदोलन के दौरान हुई झड़पों में लगभग 328 लोग मारे गए थे। कुल मिलाकर, पिछले 23 दिनों में तकरीबन 560 लोग मारे गए। 232 में से ज्यादातर लोगों की मौत मंगलवार को हुई। कुछ लोगों ने इलाज के दौरान दम तोड़ दिया। गाजीपुर में मंगलवार को काशीमपुर की उच्च सुरक्षा वाली जेल से करीब 209 कैदी भाग गए। जेल के सुरक्षाकर्मियों ने कैदियों को भागने से रोकने के लिए गोलियां चलाईं। जेल सूत्रों ने बताया कि इस घटना में तीन उग्रवादियों समेत छह लोगों की मौत हो गई।

इस बीच हसीना की अवामी लीग के दो नेताओं को देश से भागने की कोशिश करते समय हिरासत में ले लिया। इनकी पहचान राजशाही नगर निगम वार्ड पार्षद और राजशाही मेट्रोपोलिटन अवामी लीग के महासचिव रजब अली और उसके सहयोगी जाकिर हुसैन के तौर पर हुई है।

केंद्र ने चुनिंदा देशों में मंजूरी प्राप्त

दवाओं को भारत में नैदानिक परीक्षण से दी छूट

जनसत्ता ब्यूरो
नई दिल्ली, 8 अगस्त।

केंद्र सरकार ने भारत में चुनिंदा श्रेणी की उन दवाओं के लिए जरूरी नैदानिक परीक्षण से छूट प्रदान कर दी है जिन्हें अमेरिका, ब्रिटेन, जापान, आस्ट्रेलिया, कनाडा और यूरोपीय संघ में मंजूरी प्राप्त हो चुकी है।

इस छूट के तहत केवल पांच श्रेणियां आती हैं दुर्लभ बीमारियों से जुड़ी 'आर्फन' दवाएं, जीन और सेलुलर थेरेपी उत्पाद, महामारी स्थितियों में उपयोग की जाने वाली नयी दवाएं, विशेष रक्षा उद्देश्यों के लिए उपयोग की जाने वाली नयी दवाएं और वर्तमान मानक देखभाल पर महत्त्वपूर्ण चिकित्सीय प्रगति वाली नई दवाएं। यह छूट भारत में कैंसर, स्पाइनल मस्कुलर एट्रोफी (एसएमए) और डचेन मस्कुलर डिस्ट्राफी (डीएमए) जैसी दुर्लभ बीमारियों और 'आटोइम्यून' स्थितियों के इलाज के लिए नवीनतम दवाओं की शीघ्र उपलब्धता सुनिश्चित करेगी। भारत के औषधि महानियंत्रक (डीजीसीआइ) ने सात अगस्त को जारी एक आदेश में कहा कि नई दवाएं एवं नैदानिक परीक्षण नियम के अनुसार, केंद्रीय लाइसेंसिंग प्राधिकरण केंद्र सरकार की मंजूरी के साथ, स्थानीय नैदानिक परीक्षण छूट पर विचार करने के लिए समय-समय पर एक आदेश द्वारा देशों के नाम निर्दिष्ट कर सकता है।

दौरा

वेलिंगटन में राष्ट्रपति द्रौपदी मुर्मू का स्वागत करते राजनयिक।

नौ राज्यों में भारी बारिश और हिमाचल में पीली चेतावनी

जनसत्ता ब्यूरो
नई दिल्ली, 8 अगस्त।

उत्तर से लेकर दक्षिण तक देश के अधिकतर हिस्सों में अगस्त की शुरुआत से ही मानसून सक्रिय है। दिल्ली-एनसीआर समेत देश के कई हिस्सों में गुरुवार को हल्की से मध्यम और भारी बारिश हुई।

हिमाचल में भारी बारिश के लिए पीली चेतावनी जारी की गई। वहीं राजस्थान के अनेक इलाकों में भारी बारिश का दौर जारी है। उत्तराखंड में 'टिफिन टाप' के नाम से प्रसिद्ध नैनीताल का लोकप्रिय पर्यटन स्थल 'डोरोथी सीट' भारी बारिश के कारण हुए भूस्खलन में ढह गया।

मौसम विभाग ने शुक्रवार को दिल्ली, उत्तराखंड, हिमाचल प्रदेश, जम्मू-कश्मीर, उत्तर प्रदेश, बिहार, झारखंड, पश्चिम बंगाल, कोंकण और गोवा और तटीय कर्नाटक में हल्की से मध्यम बारिश के साथ कुछ स्थानों पर भारी बारिश होने की संभावना है। मौसम विभाग ने हिमाचल प्रदेश के कुछ स्थानों पर सप्ताहांत में गरज-चमक और आंधी के साथ भारी से बहुत भारी बारिश का पूर्वानुमान जताते हुए गुरुवार को पीली चेतावनी जारी की। हिमाचल में बुधवार से हो रही बारिश के कारण मंडी में 37, शिमला में 29, कुल्लू में 26, कांगड़ा में छह, किन्नौर और लाहौल एवं स्पीति में चार-चार, सिरमौर में दो और हमीरपुर जिले में एक सड़क समेत कुल 109 सड़कें बंद हैं। राज्य आपातकालीन परिचालन केंद्र ने बताया कि प्रदेश में 58 बिजली और 15 जलापूर्ति योजनाएं भी बाधित हुई हैं। मौसम विभाग ने कुछ स्थानों पर भूस्खलन और अचानक बाढ़ आने की आशंका के साथ तेज हवाओं और निचले इलाकों में जलभराव के कारण बागानों, फसलों, कमजोर संरचनाओं और कच्चे मकानों को नुकसान पहुंचने की चेतावनी दी है।

राजस्थान के अनेक इलाकों में भारी बारिश का दौर जारी है। राज्य के दौसा ,अलवर, झुंझुनू, सवाई माधोपुर में भारी वर्षा तथा धौलपुर ,करौली एवं भरतपुर जिले में अति भारी वर्षा दर्ज की गई। सबसे अधिक बारिश धौलपुर में हुई, जो 200 मिलीमीटर है।वहीं पश्चिमी राजस्थान के जोधपुर व बीकानेर संभाग के कुछ भागों में नौ से 13 अगस्त तक पुनः मानसून सक्रिय होने तथा अनेक स्थानों पर मध्यम से तेज बारिश होने की प्रबल संभावना है। उत्तराखंड के 'टिफिन टाप' के नाम से प्रसिद्ध नैनीताल का लोकप्रिय पर्यटन स्थल 'डोरोथी सीट' मंगलवार देर रात भारी बारिश के कारण हुए भूस्खलन में ढह गया। वहीं गुरुवार को मौसम साफ होने से हेलिकाप्टर सेवा शुरू हो गई और श्रद्धालुओं ने बाबा केदार के दर्शन किए। दूसरी ओर, धाम में रुके 33 यात्रियों को एमआइ 17 एवं अन्य हेलिकाप्टरों से शेरसी और चारधाम हेलीपैड पहुंचाया गया ।उधर, दिल्ली-एनसीआर में कई जगह हल्की और मध्यम बारिश हुई। मौसम विभाग ने दिल्ली के लिए भी पीली चेतावनी जारी की है। गुजरात में अगले तीन दिन के लिए बारिश के कारण मछुवारों के लिए अगले पांच दिन तक समुद्र में नहीं जाने की चेतावनी जारी की गई।

मुर्मू, लक्सन संबंध मजबूत करने पर सहमत

वेलिंगटन, 8 अगस्त (भाषा)।

राष्ट्रपति द्रौपदी मुर्मू और न्यूजीलैंड के प्रधानमंत्री क्रिस्टोफर लक्सन ने गुरुवार को खासतौर से शिक्षा, व्यापार और संस्कृति में द्विपक्षीय संबंधों को बढ़ाने के लिए अपनी प्रतिबद्धता की पुष्टि की। मुर्मू तीन देशों की यात्रा के दूसरे चरण के तहत बुधवार को न्यूजीलैंड पहुंचीं। यहां पहुंचने पर उन्हें शाही सलामी गारद दिया गया। विदेश मंत्रालय ने 'एक्स' पर एक पोस्ट में कहा, 'भारत-न्यूजीलैंड साझेदारी को बढ़ावा। राष्ट्रपति द्रौपदी मुर्मू ने न्यूजीलैंड के प्रधानमंत्री क्रिस्टोफर लक्सन के साथ चर्चा की। दोनों पक्षों ने खासतौर से शिक्षा, व्यापार और संस्कृति में द्विपक्षीय संबंधों को बढ़ाने की अपनी प्रतिबद्धता की पुष्टि की।'

डकैती और लूटपाट का डर सता रहा | त्रासदी | सामूहिक रूप से लोग सड़कों पर दे रहे हैं पहरा

अराजक माहौल में बांग्लादेश के लोग जाग कर गुजार रहे रातें

ढाका, 8 अगस्त (भाषा)।

बांग्लादेश में व्याप्त अराजक माहौल के बीच अपराधियों द्वारा लूटपाट किए जाने और डकैती डाले जाने के डर से लोग पूरी रात जागकर बिता रहे हैं और अपनी सपंत्तियों की सुरक्षा के लिए खुद ही सड़कों पर पहरा दे रहे हैं। बांग्लादेश की प्रधानमंत्री शेख हसीना के पद से इस्तीफा देने और देश छोड़ने के बाद देश की कमान सेना ने संभाल ली थी।

हालांकि राष्ट्रपति मोहम्मद शहाबुद्दीन ने मंगलवार को संसद भंग कर दी और 84 वर्षीय नोबेल पुरस्कार विजेता मोहम्मद यूनुस को अंतरिम सरकार का प्रमुख नियुक्त किया।

बांग्लादेश की समाचार वेबसाइट 'बीडीन्यूज24.काम' की एक खबर में बताया गया कि उत्तरा और मोहम्मदपुर समेत कई इलाकों में निवासी अपनी संपत्तियों की सुरक्षा के लिए समूहों में पहरा दे रहे हैं।

दो दिनों से अपराधियों के गिरोह निवासियों के घरों में लूटपाट और डकैती डाल रहे हैं। ढाका के एक छोर से दूसरे छोर तक, खासकर उत्तरा से मोहम्मदपुर तक लोग अपनी सुरक्षा को लेकर चिंतित हैं। बांग्लादेश में अराजकता और डर का माहौल अब भी कायम है।

ढाका विश्वविद्यालय में अंशकालिक शिक्षक और मोहम्मदपुर के बोसिला की रहने वाली नाजवी इस्लाम ने बताया कि लुटेरों ने मंगलवार रात इलाके में आतंक मचाया। मस्जिदों से लगातार लोगों को सतर्क रहने का एलान किया जा रहा है। स्थानीय लोगों ने समूहों में बुधवार रात सड़कों पर पहरा दिया और उनके हाथों में लाठी-डंडे और बल्लियां थीं। स्थानीय मदरसे के सैकड़ों छात्रों ने भी इलाके की रखवाली की। छात्र छोटे-छोटे समूहों में बंट गए और उन्होंने सरकारी इमारतों और सार्वजनिक संपत्तियों की रखवाली की।

मोहम्मदपुर के चनमिया के निवासी जकीरुल इस्लाम ने बताया कि बुधवार रात को इमारत परिसर के द्वार पर पहरी तैनात कर दिए गए थे, लेकिन फिर भी निवासी डर के कारण सो नहीं सके। 'मीरपुर-14' के निवासी अबीर हुसैन ने बताया कि जब यह खबर फैली कि उनके आवास में लुटेरे घुस आए हैं तो हर कोई घबरा गया, वहां कई सरकारी अधिकारी रहते हैं। बांग्लादेश के अंग्रेजी अखबार 'डेली स्टार' में प्रकाशित खबर में नबोदय आवासीय क्षेत्र के एक निवासी के हवाले से बताया गया कि 'कल रात कुछ लोग हथियार लेकर पड़ोसी के घर घुस गए। उन्होंने जबरन मेन गेट खोला और नकदी और जेवरात लूट लिए।'

सोशल मीडिया मंच फेसबुक के कई उपयोगकर्ताओं ने मीरपुर कैंटोनमेंट से सटे ईसीबी छतर इलाके में एक इमारत पर हमला करने वाले लुटेरों के वीडियो साझा किए और इस घटना का सीधा प्रसारण भी किया। डेली स्टार ने बैंक कर्मचारियों के हवाले से बताया कि सुरक्षा न होने के कारण बैंकों में धन की आपूर्ति बाधित हो गई है।

www.readwhere.com

Criminal Courts, Ludhiana

In The Court Of Dr. Jasveer singh
JMIC ludhiana Next Date: 09-09-2024
Next date, purpose of case, orders and judgments as well as other case information is available on http://districts.ecourts.gov.in/ludhiana
COMA/282/12/2019 U/s 138 of N I ACT
publication notice for proclamation under section 82 CRPC Police Station: local point Ldh
Punjab State Co-operative Supply And Marketing Federation Ltd Vs.
M/s Malwa Agro Industries
CNR NO: PBLD03-037294-2019
Notice To: 1. M/s Malwa Agro Industries village lohat baddi, tehsil raikot district ludhiana through its prop. ravinder singh 2. ravinder singh s/o ajmer singh proprietor m/s malwa agro industries r/o village lohat baddi, tehsil raikot district ludhiana
Whereas it has been proved to the satisfaction of the court that you, the accused above named cant be served in the ordinary way of service. hence this proclamation under section 82 crpc is hereby issued against you with a direction that you should appear personally before this court on 09-09-2024 at 10:00 a.m. or within 30 days from the date of publication of this proclamation. take notice that, in default of your so to appear as directed above the above said case will be heard and determined as per law, in your absence. given under my hand and the seal of the court. for details logon to https://highcourtchd.gov.in/?m=district_notice&district=Ludhiana
JMIC Ludhiana

COURT NOTICE
(U/o 5 Rule 20 CPC)
In The Court Of Simran Civil Judge (Junior Division) - III, Kapurthala
State Bank Of India
Vs.
Sepoy Manoj Singh
CNR NO: PBKP02-000287-2024
Next Date: 08-09-2024
Publication Issued To: Sepoy Manoj Singh : Sh. Ram Veer Singh Tomar H. No 95, Chandanpura Gird, Gwalior
In above titled case, the defendant (s)/ respondent (s) could not be served. It is ordered that defendant (s)/ respondent(s) should appear in person counsel on 08-09-2024 at 10:00 a.m. for details logon to: https://highcourtchd.gov.in/?m od=district_notice&district=Kapurthala
Civil Judge (Junior Division)- III Kapurthala

COURT NOTICE
(U/o 5 Rule 20 CPC)
In The Court Of Sh. Mohinder Partap Singh Libra Civil Judge (Junior Division)-20, Jalandhar
Mahavir Enterprises
Vs.
Mewar Hitech Engineering Ltd.
CNR NO: PBJL02-005086-2023
Next Date: 28-08-2024
Suit For Grant Of Decree For Recovery Of Rs. 207165 Alongwith Interest
Publication Issued To: Ajit Singh Rathore Director M/s Mewar Hi- Tech Engineering Ltd. Regd Office Hawa Magri Industrial Area Sukher Udaipur Rajasthan
In above titled case, the defendant(s)/ respondent(s) could not be served. It is ordered that defendant(s)/ respondent (s) should appear in person or through counsel on 28-08-2024 at 10:00 a.m for details logon to: https://highcourtchd.gov.in/?m=district_notice&district=Jalandhar
Civil Judge (Junior Division)-20, Jalandhar

प्रपत्र संख्या यूआरसी-2

अध्याय XXI के भाग I के अंतर्गत पंजीकरण के बारे में सूचना देने वाला विज्ञापन

[कंपनी अधिनियम, 2013 की धारा 374(बी) और कंपनियां (पंजीकरण के लिए प्राधिकृत) नियम, 2014 के नियम 4(1) के अनुसार]

एतदद्वारा सूचित किया जाता है कि कंपनी अधिनियम, 2013 की धारा 366 की उप–धारा (2) के अनुसार, रजिस्ट्रार, चतुर्थ तल, आईएफसीआई टॉवर, नेहरू प्लेस, नई दिल्ली–110019 को एक आवेदन किया गया है कि **मल्टीनॉमिनल मूविंग स्पोर्ट्स मैनेजमेंट एलएलपी,** एक एलएलपी को कंपनी अधिनियम 2013 के अध्याय **XXI** के भाग **I** के अंतर्गत शेयरों द्वारा लिमिटेड कंपनी के रूप में पंजीकृत किया जाए।

2. **कंपनी के मुख्य उद्देश्य इस प्रकार हैं–** खेल अकादमियों, खेल आयोजनों, खेल प्रबंधन, खेल प्रसारण, खेल टूर्नामेंट और अन्य सभी खेल संबंधी गतिविधियों से संबंधित सेवाएं प्रदान करने का व्यवसाय करना।
3. प्रस्तावित कंपनी के मसौदा ज्ञापन और एसोसिएशन के लेखों की एक प्रति **1–पीकेटी–112 एसएफएस सीजीएचएस, विकास पुरी, नई दिल्ली–110018** स्थित कार्यालय में देखी जा सकती है।
4. एतदद्वारा यह सूचित किया जाता है कि इस आवेदन पर आपत्ति करने वाला कोई भी व्यक्ति इस नोटिस के प्रकाशन की तिथि से इक्कीस दिनों के भीतर 4वीं मंजिल, आईएफसीआई टॉवर, नेहरू प्लेस, नई दिल्ली–110019 स्थित रजिस्ट्रार को लिखित रूप में अपनी आपत्ति बता सकता है, जिसकी एक प्रति कंपनी के पंजीकृत कार्यालय को भी भेजी जा सकती है।

दिनांक 9 अगस्त 2024
मल्टीनॉमिनल मूविंग स्पोर्ट्स मैनेजमेंट एलएलपी के लिए
हस्ताक्षरकर्ता/-
गीता शर्मा;
डीपीआईएन: 10028675
(नामित भागीदार)

IN THE HIGH COURT OF DELHI AT NEW DELHI
(Notice Under Order V. Rule 20 of Code of Civil Procedure)
Case No. CRL. L.P. 150/2023
Actual Date:- 22.08.2024
Leave Petition against order dated 29.11.2022
Passed By Ld. Presiding Officer, Spl. Court (NI Act), RACC, New Delhi
Directorate of Revenue Intelligence
...Petitioner/Appellant/s
Versus
Rakesh kumar & Anr.
...Respondent/s
Notice to Respondent
Abhay Kumar Yadav, S/o Satish Yadav, Flat No, 200, 3rd Floor, Sector-3, Pocket - 16, Dwarka, New Delhi- 75
Whereas the above noted petitioner has been presented an Leave Petition Under Section 378(4) Cr. P.C., 1973, against the order/judgment dated 29.11.2022 passed by Ld. Presiding Officer, Spl. Court (NI Act), RACC, New Delhi in Ct. Cases 48178/2016 which was listed before the Court on 03.04.2024 and the Court ordered issuance of notice of Leave Petition to you. And whereas it has been proved to the satisfaction of the Court that you cannot be served on the ordinary manner. Notice is hereby issued that if you wish to defend the above mentioned leave petition you may cause an appearance to be entered on your behalf either in person or through an advocate duly appointed by you for the purpose before the Court on 22.08.2024 (Actual) at 10.30 am.
If no appearance is made on your behalf, by yourself, your pleader or someone by law authorized to act for you in the said leave petition on the aforementioned date, no further notice of the subsequent date of hearing of the said leave petition will be given and the same will be heard and determined ex parte in your absence.
Given under my hand seal of this Court the 26th day of July, 2024.
AR (Crl. I)
for Registrar General

This advertisement issued, pursuant to Regulation 30 (1) of the SEBI (Issue and Listing of Non-Convertible Securities) Regulations, 2021, as amended, for information purpose only.

(Please scan this QR Code to view the Prospectus)

Muthoot®

Muthoot Mercantile Limited
(A Unit of Muthoot Finan Group)

MUTHOOT MERCANTILE LIMITED

Muthoot Mercantile Limited (**"Our Company"** or "the company" or **"the issuer"**) was incorporated on March 3, 1997, as 'Muthoot Mercantile Limited', a public limited company under the Companies Act, 1956 with a certificate of incorporation issued by the Registrar of Companies, Kerala at Kochi. Our Company also obtained the certificate of commencement of business dated March 11, 1997 from the Registrar of Companies, Kerala at Kochi. Our Company has obtained a certificate of registration dated December12, 2002 bearing registration no. 16.00178 issued by the Reserve Bank of India (**"RBI"**) to carry on the activities of a non-banking financial company without accepting public deposits under Section 45 IA of the RBI Act, 1934. For details of changes in registered office, see *"History and Certain Other Corporate Matters"* on page 123 of the Prospectus.

Corporate Identity Number: U65921KL1997PLC011260; **PAN:** AABCM5297K; **Website:** www.muthootenterprises.com;
Registered Office: 1st Floor, North Block, Muthoot Floors, Opposite W&C Hospital, Thycaud, Thiruvananthapuram 695 014, Kerala, India; **Telephone:** +91-471-277-4800; **Email:** info@muthootenterprises.com
Company Secretary and Compliance Officer: Neethu C. Biju; **E-mail:** cs@muthootenterprises.com; **Telephone:** +91-471-277-4800; **Chief Financial Officer:** Rajeev M R; **E-mail:** cfo@muthootenterprises.com; **Telephone:** +91-0471-277-4800

THE ISSUE

PUBLIC ISSUE BY OUR COMPANY OF SECURED, REDEEMABLE, NON-CONVERTIBLE DEBENTURES OF FACE VALUE OF ₹1,000 EACH, ("NCDS") AT PAR, AGGREGATING UP TO ₹7,500 LAKH, HEREINAFTER REFERRED TO AS THE "BASE ISSUE" WITH AN OPTION TO RETAIN OVER-SUBSCRIPTION UP TO ₹7,500 LAKH AGGREGATING UP TO ₹15,000 LAKH, HEREINAFTER REFERRED TO AS THE "OVERALL ISSUE SIZE" (THE "ISSUE"). THE ISSUE IS BEING MADE PURSUANT TO THE PROVISIONS OF SECURITIES AND EXCHANGE BOARD OF INDIA (ISSUE AND LISTING OF NON-CONVERTIBLE SECURITIES) REGULATIONS, 2021 AS AMENDED ("SEBI NCS REGULATIONS"), THE COMPANIES ACT, 2013 AND RULES MADE THEREUNDER, AS AMENDED (THE "COMPANIES ACT, 2013") AND THE SEBI MASTER CIRCULAR. THE ISSUE IS NOT PROPOSED TO BE UNDERWRITTEN.

Promoters of the Company: Mathew Mathaininan; Email: muthootmathew@gmail.com; Telephone: +91 471 – 277 4800 and Richi Mathew; Email: richimathew@gmail.com; Telephone: +91 471 – 277 4800. For further details, see *"Our Promoter"* on page 138 of the Prospectus.

Credit Rating: "IND BBB/ Stable" by India Ratings & Research Private Limited. | **Allotment on first come first serve basis#**

#Allotment in the public issue of debt securities shall be made on the basis of date of upload of each application into the electronic book of the Stock Exchanges in accordance with the SEBI Master Circular dated August 10, 2021 issued by SEBI and as updated as on May 22, 2024, as amended. However, in the event of over subscription and thereafter, on such date, the allotments would be made to the applicants on proportionate basis. For further details refer section titled *"Issue Related Information"* on page 165 of the Prospectus dated August 07, 2024 (**"Prospectus"**).

ISSUE PROGRAMME

ISSUE OPENS ON: FRIDAY, AUGUST 23, 2024
ISSUE CLOSES ON: THURSDAY, SEPTEMBER 5, 2024**

***This Issue shall remain open for subscription on Working Days from 10:00 a.m. to 5:00 p.m. (Indian Standard Time) during the period indicated above, except that the Issue may close on such earlier date or extended date (subject to a minimum period of three Working Days and a maximum period of ten Working Days from the date of opening of the Issue and subject to not exceeding thirty days from filing the Prospectus with ROC) as may be decided by the Board of Directors of our Company ("Board") or Debenture Allotment Committee of the Board subject to compliance with Regulation 33A of the SEBI NCS Regulation. In the event of such early closure or extension to this Issue, our Company shall ensure that notice of the same is provided to the prospective investors through advertisement in all the newspapers in which pre-issue advertisement for opening of this Issue has been given on or before such earlier or initial date of Issue Closure. Application Forms for the Issue will be accepted only from 10:00 a.m. to 5:00 p.m. (Indian Standard Time) or such extended time as may be permitted by the Stock Exchange, on Working Days during the Issue Period. On the Issue Closing Date, the Application Forms will be accepted only between 10:00 a.m. and 3:00 p.m. (Indian Standard Time) and uploaded until 5:00 p.m. or such extended time as may be permitted by the Stock Exchange. Further, pending mandate requests for bids placed on the last day of bidding will be validated by 5:00 p.m. (Indian Standard Time) on one Working Day after the Issue Closing Date. For further details, see "General Information – Issue Programme" on page 40 of the Prospectus.*

THE FOLLOWING IS A SUMMARY OF THE TERMS AND CONDITIONS OF THE NCDs TO BE ISSUED PURSUANT TO THE PROSPECTUS.

Tenure	400 Days	400 Days	20 Months	20 Months	36 Months	36 Months	60 Months	60 Months	73 Months
Nature	Secured								
Series	I	II	III	IV	V	VI	VII	VIII	IX
Frequency of Interest Payment	Monthly	Cumulative	Monthly	Cumulative	Monthly	Cumulative	Monthly	Cumulative	Cumulative
Minimum Application	10 NCDs (₹ 10,000) (across all Series of NCDs)								
In multiples, of	1 NCD after the minimum application								
Face Value of NCDs (₹ /NCD)	₹ 1,000								
Issue Price (₹ /NCD)	₹ 1,000								
Mode of Interest Payment/ Redemption	Through various series available								
Coupon (%) per annum for All category	10.70%	NA	10.80%	NA	11.25%	NA	11.50%	NA	NA
Coupon Type	Fixed								
Redemption Amount (₹ /NCD) for Debenture Holders	₹1,000.00	₹1,118.95	₹1,000.00	₹1,185.83	₹1,000.00	₹1,370.50	₹1,000.00	₹1,687.50	₹2,000.00
Effective Yield (%)(per annum)	11.24%	10.80%	11.35%	10.77%	11.85%	11.08%	12.13%	11.03%	12.07%
Maturity/ Redemption Date (Years from the Deemed Date of Allotment)	400 Days	400 Days	20 Months	20 Months	36 Months	36 Months	60 Months	60 Months	73 Months
Put and Call Option	Not applicable								
Deemed Date of Allotment	The date on which the Board or the Debenture Committee approves the Allotment of NCDs. All benefits relating to the NCDs including interest on the NCDs shall be available to the Investors from the Deemed Date of Allotment. The actual Allotment of NCDs may take place on a date other than the Deemed Date of Allotment								

The initial allottees under Category II and Category III in the proposed Issue who are Senior Citizens as on the Deemed Date of Allotment shall be eligible for additional incentive of 0.25% p.a. provided the NCDs issued under this Issue are continued to be held by such investors under Category II and Category III on the relevant Record Date for the relevant Interest Payment date for Series V and VI. Accordingly, the interest payable for the coupon rate to such Senior Citizens under Series V is 11.50% and for the amount payable on redemption to such Senior Citizens under Series VI is ₹1,376.50, per NCD.

On any relevant Record Date, the Registrar and/or our Company shall determine the list of the holder(s) of the Issue and identify such Investors/ NCD Holders, (based on their DP identification and /or PAN and/or entries in the Register of NCD Holders) and make the requisite payment of additional incentive. The additional incentive will be given only on the NCDs allotted in this Issue i.e., to Senior Citizens. In case, if any NCD is bought/acquired from secondary market or from open market, additional incentive will not be paid on such bought/acquired NCDs.
In case Senior Citizens sells/ gifts/ transfer any NCDs allotted in this Issue, additional incentive will not be paid on such sold/ gifted/ transferred NCD except in case where NCDs are transferred to the joint holder/nominee in case of death of the initial allottee.
For details of category wise eligibility and allotment in the Issue please see "Issue related Information" on page 165 of the Prospectus.
Our Company would allot Series I NCDs to all valid applications, wherein the applicants have not indicated their choice of the relevant series of the NCDs.
Please note that the Company would be using the Electronic Bidding software of BSE for the Issue.

ASBA* | **Simple, Safe, Smart way of Application!!!** | ***Applications Supported by Blocked Amount ("ASBA") is a better way of applying to issues by simply blocking the fund in the bank account. For further details, check section on ASBA below. Mandatory in public issues. No cheque will be accepted.**

UPI UNIFIED PAYMENTS INTERFACE **UPI - Now available in ASBA for Retail Individual Investors. Bidders are required to ensure that the bank account used for bidding is linked to their PAN**

UPI is now available for Retail Individual Investors submitting bids up to an application value of ₹ 5 Lakh applying through Designated Intermediaries, SCBSs or through the BSE Direct App/NSEgoBID / Web interface of stock exchanges or any other permitted methods. For details of the ASBA and UPI Process, refer to the details given in the Application Form and also refer to the section "***Issue Procedure***" beginning on page 201 of the Prospectus. List of banks supporting UPI is also available on the website of SEBI at www.sebi.gov.in. HDFC Bank Limited has been appointed as Sponsor Bank for the Prospectus, in accordance with the requirement of the SEBI Operational Circular dated August 10, 2021 on UPI mechanism, as amended.

NCD ALLOTMENT WILL BE MADE IN DEMATERIALISED FORM ONLY. ALLOTMENT IN CONSULTATION WITH THE LEAD MANAGER AND THE DESIGNATED STOCK EXCHANGE SHALL BE MADE ON THE BASIS OF THE DATE OF UPLOAD OF EACH APPLICATION INTO THE ELECTRONIC PLATFORM OF THE STOCK EXCHANGE, IN EACH PROPORTION SUBJECT TO THE ALLOCATION RATIO.

INFORMATION REQUIRED UNDER SECTION 30 OF THE COMPANIES ACT, 2013 AND THE SEBI (ISSUE AND LISTING OF NON-CONVERTIBLE SECURITIES) REGULATIONS, 2021:

CONTENTS OF THE MEMORANDUM OF ASSOCIATION OF THE COMPANY AS REGARDS ITS OBJECTS: For information on the main objects of our Company, see section titled *"History and Other Corporate Matters"* on page 123 of the Prospectus and Clause III of the Memorandum of Association of our Company. The Memorandum of Association of the Company is a document for inspection in relation to the Issue . For further details, see the section titled *"Material Contracts and Documents for Inspection"* on page 295 of the Prospectus.

LIABILITY OF MEMBERS: Limited by shares

AMOUNT OF SHARE CAPITAL OF THE COMPANY AS ON JUNE 30, 2024: The Authorised Share Capital of the Company is ₹ 55,00,00,000 divided into 5,50,00,000 Equity Shares of ₹10 each. The Issued, subscribed and Paid-up Share Capital is 3,64,18,747 divided into 36,41,87,470 Equity Shares of ₹10 each.

NAMES OF THE SIGNATORIES AT THE TIME OF SIGNING OF THE MEMORANDUM OF ASSOCIATION OF THE COMPANY AND THE NUMBER OF SHARES SUBSCRIBED FOR BY THEM AT THE TIME OF SIGNING THE MEMORANDUM OF ASSOCIATION: Given are the names of the signatories of the Memorandum of Association of the Company and the number of equity shares subscribed of face value of ₹ 10 each by them at the time of signing of Memorandum of Association: M Mathew - 500 Equity Shares, Ammini Mathew - 500 Equity Shares, Richi Mathew - 500 Equity Shares, Reena Mathew - 500 Equity Shares, P.G. Varghese - 10 Equity Shares, P.G. Chacko 10 Equity Shares, Saramma Chacko 10 Equity Shares.

LISTING: The NCDs offered through the Prospectus are proposed to be listed on the BSE Limited **("BSE")**. Our Company has obtained 'in-principle' approval for the Issue from BSE vide its letter dated August 05, 2024. BSE shall be the Designated Stock Exchange for this Issue.

GENERAL RISKS : Investment in non-convertible securities is risky and investors should not invest any funds in such securities unless they can afford to take the risk attached to such investments. Investors are advised to take an informed decision and to read the risk factors carefully before investing in this offering. For taking an investment decision, the investors must rely on their own examination of our Company and the Issue, including the risks involved. Specific attention of the investors is invited to *"Risk Factors"* on page 16 and *"Material Developments"* on page 143, before making an investment in the Issue. These risks are not, and are not intended to be, a complete list of all risks and considerations relevant to the non-convertible securities or investor's decision to purchase such securities. This document has not been and will not be approved by any regulatory authority in India, including the RBI, the Securities and Exchange Board of India (**"SEBI"**), the RoC or any stock exchange in India.

DISCLAIMER CLAUSE OF BSE: It is to be distinctly understood that the permission given by BSE Limited should not in any way be deemed or construed that the Draft Offer Document has been cleared or approved by BSE Limited nor does it certify the correctness or completeness of any of the contents of the Prospectus. The investors are advised to refer to the Draft Offer Document/ Offer Document for the full text of the Disclaimer Clause of the BSE Limited.

DISCLAIMER CLAUSE OF USE OF BSE ELECTRONIC PLATFORM: It is to be distinctly understood that the permission given by the BSE to use their network and software of the Online system should not in any way be deemed or construed as compliance with various statutory requirement approved by the Exchange; nor does it in any manner warrant, certify or endorse the correctness or completeness of any of the compliance with the statutory and other requirements; nor does it take any responsibility for the financial or other soundness of the Company, its promoters, its management or any scheme or project of the Company. It is also to be distinctly understood that the approval given by the Exchange is only to use the software for participating in system of making application process.

DISCLAIMER CLAUSE OF THE RBI: The company is having a *valid* Certificate of Registration dated December 12, 2002, bearing Registration No. 16.00178 under section 45 IA of the Reserve Bank Of India Act, 1934. However, RBI does not accept any responsibility or guarantee about the present position as to the financial soundness of the Company or for the correctness of any of the statements or representations made or opinions expressed by the company and for repayment of deposits/discharge of liability by the company.

CREDIT RATING: The NCDs proposed to be issued under the Issue have been rated "IND BBB/Stable", by India Ratings & Research Private Limited (**"India Ratings"**) for an amount up to ₹ 15,000 lakhs, vide its letter dated July 23, 2024 and press release for rating rationale dated July 23, 2024. The rating of NCDs by India Ratings indicates that instruments with this rating are considered to have moderate degree of safety regarding timely servicing of financial obligations and carry moderate credit risk. These ratings are not a recommendation to buy, sell or hold securities and investors should take their own decisions. These ratings are subjected to a periodic review during which it may be affirmed, changed, suspended, withdrawn, or placed on rating watch, based on one or more specific events. The Credit Rating Agencies' website will have the latest information on all its outstanding ratings. For the rating letter and rating rationale / press release of these ratings, see *"Annexure II"* on page 301 of the Prospectus.

DISCLAIMER CLAUSE OF INDIA RATINGS : Users of IRRPL ratings should understand that neither an enhanced factual investigation nor any third-party verification can ensure that all of the information India Ratings relies on in connection with a rating will be accurate and complete. Ultimately, the issuer and its advisers are responsible for the accuracy of the information they provide to India Ratings and to the market in offering documents and other reports. In issuing its ratings India Ratings must rely on the work of experts, including independent auditors with respect to financial statements and attorneys with respect to legal and tax matters. Further, ratings are inherently forward-looking and embody assumptions and predictions about future events that by their nature cannot be verified as facts. As a result, despite any verification of current facts, ratings can be affected by future events or conditions that were not anticipated at the time a rating was issued or affirmed.

Ratings are not a recommendation or suggestion, directly or indirectly, to you or any other person, to buy, sell, make or hold any investment, loan or security or to undertake any investment strategy with respect to any investment, loan or security or any issuer. Ratings do not comment on the adequacy of market price, the suitability of any investment, loan or security for a particular investor (including without limitation, any accounting and/or regulatory treatment), or the tax-exempt nature or taxability of payments made in respect of any investment, loan or security. The Rating Agency shall neither construed to be nor acting under the capacity or nature of an 'expert' as defined under Section 2(38) of the Companies Act, 2013. India Ratings is not your advisor, nor is India Ratings providing to you or any other party any financial advice, or any legal, auditing, accounting, appraisal, valuation or actuarial services. A rating should not be viewed as a replacement for such advice or services. Investors may find India Ratings to be important information, and India Ratings notes that you are responsible for communicating the contents of this letter, and any changes with respect to the rating, to investors.

AVAILABILITY OF APPLICATION FORM: Application Forms can be obtained from: Muthoot Mercantile Limited - Telephone No.: +91-471-277-4800; Lead Manager : Vivro Financial Services Private Limited - Telephone No.: +91 7940404242/40/41 and the offices of Syndicate Members, Trading Members, Designated Intermediary(ies) and Designated Branches of the SCSBs. Application Forms may be downloaded from the websites of the Company i.e. www.muthootenterprises.com, Lead Manager at www.vivro.net and of the BSE at www.bseindia.com. Additionally, UPI Investor making an application in the Issue can also make bid through online (app / web) interface/ platform of the BSE i.e. "BSE Direct". Further, BSE Direct platform can be accessed at https://www.bsedirect.com or can be accessed through mobile app. Further, Application Forms will also be provided to Designated Intermediaries at their request

AVAILABILITY OF PROSPECTUS : Investors are advised to refer to the Prospectus and the *"Risk Factors"* on page 16 of the Prospectus, before applying to the Issue. Physical copy of the Prospectus may be obtained from the Registered Office of the Company and the Lead Manager. Full copies of the Prospectus will also be available on the website of the Issuer at www.muthootenterprises.com, of the Lead Manager at www.vivro.net of BSE at www.bseindia.com and of SEBI at www.sebi.gov.in.

PUBLIC ISSUE ACCOUNT BANK, SPONSOR BANK AND REFUND BANK: HDFC Bank Limited

Note: All Capitalised terms used herein and not specifically defined shall have same meaning as ascribed in the Prospectus.

For further details please refer Prospectus dated August 07, 2024.

LEAD MANAGER OF THE ISSUE	DEBENTURE TRUSTEE*	REGISTRAR TO THE ISSUE	CREDIT RATING AGENCY	STATUTORY AUDITORS
VIVRO **VIVRO FINANCIAL SERVICES PRIVATE LIMITED** Vivro House 11, Shashi Colony, Opposite Suvidha Shopping Center, Paldi, Ahmedabad - 380007 Gujarat, India. **Telephone:** +91 7940404242/40/41 **Email:** investors@vivro.net **Website:** www.vivro.net **Contact Person:** Jay Dodiya / Kruti Saraiya	**MITCON CREDENTIA** PARTNER WITH TRUSTED CREDENTIALS **MITCON CREDENTIA TRUSTEESHIP SERVICES LIMITED** 1402/1403, B-Wing, Dalamal Towers, 14th Floor, Free Press Journal Marg, 211, Nariman Point, Mumbai – 400 021, Maharashtra, India. **Telephone:** +91 22 2282 8200 **Email:** contact@mitconcredentia.in **Website:** www.mitconcredentia.in **Contact Person:** Vaishali Urkude	**KFINTECH** **KFIN TECHNOLOGIES LIMITED** Selenium, Tower-B, Plot No – 31 & 32, Financial District, Nanakramguda, Serilingampally, Hyderabad, Rangareddi –500 032, Telangana, India **Telephone:** +91 40 6716 2222 **Email:** mml.nodipo@kfintech.com **Website:** www.kfintech.com **Contact Person:** M Murali Krishna	**India Ratings & Research** A Fitch Group Company **INDIA RATINGS & RESEARCH PRIVATE LIMITED** Wockhardt Towers, 4th floor, West Wing, Bandra Kurla Complex, Bandra (E), Mumbai - 400 051, Maharashtra, India; **Telephone:** 022-4000 1700 **E-mail:** infogrp@indiaratings.co.in **Website:** www.indiaratings.co.in **Contact Person:** Ismail Ahmed	**MANIKANDAN & ASSOCIATES** **CHARTERED ACCOUNTANTS** Krishna Arcade, Near Marathompilly Krishna Temple, KSRTC Road, Chalakudy, Thrissur – 680307, Kerala, India. **Telephone:** +91-0480-2700504 **Email:** ckmauditors@gmail.com **Website:** www.manikandanca.com **Contact Person:** Manikandan

COMPANY SECRETARY AND COMPLIANCE OFFICER
Neethu C. Biju
1st Floor, North Block, Muthoot Floors, Opposite W&C Hospital, Thycaud, Thiruvananthapuram 695 014, Kerala, India; **Telephone:** +91-471-277-4800; **Email:** cs@muthootenterprises.com
Investor may contact register to an Issue or the Company Secretary and Compliance Officer in case of any pre-issue or post issue related issues such as non-receipt of Allotment advice, demat credit, refund orders, etc.

**Mitcon Credentia Trusteeship Services Limited, by its letter dated July 24, 2024, has given its consent for its appointment as Debenture Trustee to the Issue and for its name to be included in the Prospectus and in all the subsequent periodical communications sent to the holders of the Debentures issued pursuant to this Issue. For further details, see "General Information – Debenture Trustee" on page 34 of the Prospectus.*

Disclaimer: Muthoot Mercantile Limited (**"Company"**), subject to market conditions and other considerations is proposing a public issue of NCDs and has filed the Prospectus with the RoC, BSE Limited and SEBI. The Prospectus is available on the Company's website www.muthootenterprises.com; on the website of the stock exchanges www.bse.india.com, on the website of SEBI at www.sebi.gov.in and website of the lead manager at www.vivro.net. Investors proposing to participate in the Issue, should invest only on the basis of the information contained in the Prospectus. Investors should note that investments in this Public Issue of NCDs involves a high degree of risk for details relating to the same, please refer to Prospectus dated August 07, 2024 and the section on *"Risk Factors"* beginning on page 16 of the Prospectus.

For, **Muthoot Mercantile Limited**
Sd/-
Richi Mathew
Managing Director
DIN: 00224336
CONCEPT

Place: Thiruvananthapuram
Date: August 08, 2024

This is only an advertisement for information purpose and not an offer document announcement. Not for publication, distribution or release directly or indirectly into the United States of America or otherwise outside India. All capitalized terms used and not defined herewith shall have the same meaning assigned to them in the Letter of Offer dated June 28, 2024 (the "**Letter of Offer**" or "**LOF**") filed with the Stock Exchange, namely National Stock Exchange of India Limited ("**NSE**") (together referred to as the "**Stock Exchange**") and the Securities and Exchange Board of India ("**SEBI**").

NANDANI CREATION LIMITED

Corporate Identification Number: L18101RJ2012PLC037976

Our Company was incorporated as "Nandani Creation Private Limited" on February 21, 2012, under the Companies Act, 1956 with the Registrar of Companies, Jaipur, Rajasthan. Subsequently, our Company was converted into a Public Limited Company and the name of our Company was changed to "Nandani Creation Limited" vide special resolution dated August 03, 2016 and a fresh certificate of incorporation consequent to the conversion was granted to our Company on August 12, 2016, by the Registrar of Companies, Jaipur, Rajasthan. The registered office of our Company was originally situated at F-95, Kartarpura Industrial Area, Near 22 Godam, Jaipur - 302006. Thereafter, the registered office of our Company was changed to G-13, Kartarpura Industrial Area, Near 22 Godam Jaipur 302006, Rajasthan, India.

Registered Office: G-13, Kartarpura Industrial Area, Near 22 Godam Jaipur 302006, Rajasthan, India.
Contact person: Gunjan Jain, Company Secretary & Compliance Officer
Telephone: +91 0141-4037596;| **E-mail id:** info@jaipurkurti.com | **Website**: www.nandanicreation.com

PROMOTERS OF OUR COMPANY: ANUJ MUNDHRA, VANDANA MUNDHRA, SUNITA DEVI MUNDHRA AND DWARKA DASS MUNDHRA

ISSUE OF 53,27,656 FULLY PAID UP EQUITY SHARES OF FACE VALUE OF □ 10/- EACH OF OUR COMPANY (THE "RIGHTS EQUITY SHARES") FOR CASH AT A PRICE OF □ 30/- PER EQUITY SHARE (INCLUDING A PREMIUM OF □ 20/- PER EQUITY SHARE) (THE "ISSUE PRICE"), AGGREGATING TO □ 1,598.30 LAKHS ON A RIGHTS BASIS TO THE ELIGIBLE EQUITY SHAREHOLDERS OF OUR COMPANY IN THE RATIO OF 100 EQUITY SHARE FOR EVERY 224 FULLY PAID-UP EQUITY SHARES HELD BY THE ELIGIBLE EQUITY SHAREHOLDERS ON THE RECORD DATE, THAT IS THURSDAY JULY 4, 2024 (THE "ISSUE").

BASIS OF ALLOTMENT

The Board of Directors of our Company would like to thank all its shareholders and investors for their response to the Company's Rights Issue, which opened for subscription on Friday, July 12, 2024 and closed on Friday, July 26, 2024 and the last date for On Market Renunciation of Rights Entitlements was Thursday, July 18, 2024.

Out of the total 951 Applications for 62,90,895 Rights Equity Shares, 311 Applications for 1,94,589 Rights Equity Shares were rejected due to technical rejections as disclosed in the Letter of Offer. The total number of valid Applications received were 640 for 60,96,306 Rights Equity Shares, which was 118.08% of the Issue size. In accordance with the Letter of Offer, the Basis of Allotment was finalized on August 02, 2024, by the Company in consultation with National Stock Exchange of India Limited ("**NSE**"), the Designated Stock Exchange, the Lead Manager to the Issue and the Registrar to the Issue. The Board of Director of the Company has at its meeting held on August 02, 2024, approved the allotment of 53,27,656 Rights Equity Shares to the successful Applicants. All valid Applications after technical rejections have been considered for allotment.

1. The breakup of valid applications received through ASBA (after technical rejections) is given below:

Category	No. of valid CAFs (including ASBA applications) received	No. of Equity Shares accepted and allotted against Entitlement (A)	No. of Equity Shares accepted and allotted against Additional applied (B)	Total Equity Shares accepted and allotted (A+B)
Eligible Equity Shareholders	577	3537024	1746731	5283755
Renounces	63	43901	0	43901
Total	640	3580925	1746731	5327656

2. Information regarding total Applications received:

Category	Applications Received		Equity Shares Applied for			Equity Shares allotted		
	Number	%	Number	Value(Rs.)	%	Number	Value (Rs.)	%
Eligible Equity Shareholders	888	93.37%	6198826	185964780	98.54%	5283755	158512650	99.17%
Renouncees	63	6.63%	92069	2762070	1.46%	43901	1317030	0.83%
Total	**951**	**100%**	6290895	188726850	**100.00%**	**5327656**	**159829680**	**100.00%**

3. Basis of Allotment

Category	No. of Applications	Number of Rights Equity Shares Allotted - against Entitlement	Number of Rights Equity Shares Allotted - Against valid additional shares	Total Rights Equity Shares Allotted
Eligible Equity Shareholders	577	3537024	1746731	5283755
Renounces	63	43901	0	43901
Total	640	3580925	1746731	5237656

Intimations for Allotment / refund/ rejection cases:

The dispatch of Allotment Advice cum Refund intimation to the Allottees, as applicable, has been completed on August 02, 2024. The instructions for unblocking of funds in case of ASBA Applications were issued to SCSAs on August 02, 2024, The Listing applications were filed with the National Stock Exchange of India Limited ("**NSE**") on August 04, 2024. The Company received the Listing approval from National Stock Exchange of India Limited ("**NSE**") on August 06, 2024. The credit of Rights Equity Shares to the respective demat accounts of the allottees in respect of Allotment in dematerialized form has been completed on August 07, 2024. For further details, see "*Terms of the Issue* - Allotment Advices/Refund Orders/ Unblocking of ASBA Accounts' on page 320 of the Letter of Offer. The trading in fully paid-up Equity Shares issued in the Rights Issue shall commence on NSE upon receipt of trading permission. The trading is expected to commence on or about August 12, 2024. Further, in accordance with SEBI circular bearing reference - SEBVHONCFODIL2ICIRP/ 2020/13 dated January 22, 2020, the request for extinguishment of Rights Entitlements has been sent to NSDL & CDSL on July 06, 2024.

INVESTORS MAY PLEASE NOTE THAT THE RIGHTS EQUITY SHARES CAN BE TRADED ON THE STOCK EXCHANGES ONLY IN DEMATERIALISED FORM.

DISCLAIMER CLAUSE OF SEBI: It is to be distinctly understood that the submission of the Letter of Offer to SEBI should not in any way deemed or construed that the Letter of Offer has been cleared or approved by SEBI. The investors are advised to refer to the Letter of Offer for the full text as provided in "***Other Regulatory and Statutory Disclosures – Disclaimer Clause of SEBI***" on page 182 of the Letter of Offer.

DISCLAIMER CLAUSE OF NSE (THE DESIGNATED STOCK EXCHANGE); It is to be distinctly understood that the permission given by NSE should not in any way be deemed or construed that the letter of offer has been cleared or approved by NSE nor does it certify the correctness or completeness of any of the contents of the letter of offer. The investors are advised to refer to the letter of offer for the full text of the 'Disclaimer Clause of NSE. The Investors are advised to refer to the full text of the Disclaimer clause of NSE as provided in "***Other Regulatory and Statutory Disclosures - Disclaimer Clause of NSE***" on page 183 of the Letter of Offer.

Unless otherwise spaced, all capitalised terms used herein shall have the same meaning ascribed to such terms in the Letter of Offer.

THE LEVEL OF SUBSCRIPTION SHOULD NOT BE TAKEN TO BE INDICATIVE OF EITHER THE MARKET PRICE OF THE EQUITY SHARES OR THE BUSINESS PROSPECTS OF THE COMPANY.

COMPANY	LEAD MANAGER TO THE ISSUE	REGISTRAR TO THE ISSUE
	SRUJAN ALPHA CAPITAL ADVISORS	
NANDANI CREATION LIMITED **Registered Office**: G-13, Kartarpura Industrial Area, Near 22 Godam Jaipur 302006, Rajasthan, India **Contact person:** Gunjan Jain, Company Secretary & Compliance Officer **Telephone:** +91 0141-4037596; **E-mail id:** info@jaipurkurti.com **Website:** www.nandanicreation.com **Corporate Identity Number:** L18101RJ2012PLC037976	**SRUJAN ALPHA CAPITAL ADVISORS LLP** **Registered Address:** 112A, 1st floor, Arun Bazar, S.V. Road, Beside Bank of India, Malad (West), Mumbai - 400 064 **Correspondence Address**: 824 & 825, Corporate Avenue, Sonawala Rd, Opposite Atlanta Centre, Sonawala Industry Estate, Goregaon, Mumbai - 400 063 **Tel:** +91 022-46030709 **Contact Person:** Jinesh Doshi **E-mail:** nandani.rightsissue@srujanalpha.com **Investor grievance email:** partners@srujanalpha.com **Website:** www.srujanalpha.com **SEBI Registration Number:** INM000012829	**BIGSHARE SERVICES PRIVATE LIMITED** **Registered Address:** Office No. 36-2, 6th Floor, Pinnacle Business Park, Next to Ahura Center, Mahakali Caves Road, Andheri East, Mumbai-400093 **Tel:** +91 22-6263 8200/22 **Contact Person:** Suraj G **Email:** rightsissue@bigshareonline.com **Website:** www.bigshareonline.com **SEBI Registration Number:** INR000001385

For Nandani Creation Limited
On behalf of Board of Directors

Sd/-
Gunjan Jain
Company Secretary and Compliance Officer

Place: Jaipur
Date: August 08, 2024

NANDANI CREATION LIMITED has filed a Letter of Offer with NSE, the Designated Stock Exchange. The Letter of Offer is available on NSE at www.nseindia.com, the website of the Lead Manager to the Issue, i.e., Srujan Alpha Capital Advisors LLP at www.srujanalpha.com, website of the company at www.nandanicreation.com and website of the Registrar at www.bigshareonline.com Investors should note that investment in equity shares involves a degree of risk and for details relating to the same, please see the section entitled "***Risk Factors***" on page 19 of the Letter of Offer.

The Rights Entitlements and the Rights Equity Shares have not been and will not be registered under U.S Securities Act and may not be offered, sold, resold or otherwise transferred within the United States, except in transaction not subject to, or exempt from the registration requirements of the US, Securities Act and applicable state securities laws. Accordingly, the Rights Entitlements and the Rights Equity Shares are only being offered and sold outside the United States in offshore transactions in compliance with Regulation 5 under the US. Securities Act and the applicable laws of the jurisdiction where those offers and sales occur. The Right Entitlements and the Equity Shares may not be re-offered, re-sold, pledged or otherwise transferred except in an offshore transection in accordance with Regulation S under the U.S. Securities Act. The offering to which the Letter of offer relates is not, and under no circumstances is to be construed as, an offering of any Rights Equity Shares or the Rights Entitlement for sale in the United States or as a solicitation therein of an offer to buy any of the Rights Equity Shares or Rights Entitlement. There is no intention to register any portion of the Issue of any of the securities described herein in the United States or to conduct a public offering of securities in the United States. Accordingly, the Issue Documents and the Application Form should not be forwarded to or transmitted in or to the United States

---

IDBI BANK
CIN: L65190MH2004GOI148838

आईडीबीआई बैंक लि.,
8वां तल, प्लेट-बी, ब्लॉक-2, एनबीसीसी कार्यालय काम्प्लैक्स, किदवई नगर (ईस्ट), नई दिल्ली-110023
फोनः 011-69297100, वेबसाईटः www.idbibank.in

[नियम 8(1) कब्जा सूचना]

जैसा कि, वित्तीय परिसम्पत्तियों के प्रतिभूतिकरण एवं पुनर्निर्माण तथा प्रतिभूति हित प्रवर्त्तन अधिनियम, 2002 (2002 के 54) के अंतर्गत आईडीबीआई बैंक लिमिटेड के प्राधिकृत अधिकारी के रूप में तथा प्रतिभूति हित (प्रवर्त्तन) नियमावली, 2002 के नियम 3 के साथ पठित धारा 13 (12) के अंतर्गत प्रदत्त शक्तियों का प्रयोग करते हुए अधोहस्ताक्षरी ने मांग सूचना तिथि 14.05.2024 जारी कर ऋणधारक ऑस्कर डॉयग्नोस्टिक्स को उक्त सूचना की प्राप्ति की तिथि से 60 दिनों के भीतर सूचना में वर्णित राशि 01 **मार्च, 2024 को रु. 48,41,862/- (रु. अड़तालिस लाख इकतालिस हजार आठ सौ बासठ मात्र)** के साथ आगे का ब्याज तथा चार्जेज वापस लौटाने का निर्देश दिया था।

ऋणधारक, इस राशि को वापस लौटाने में विफल रहें, अतः एतद्द्वारा ऋणधारक, तथा आम जनता को सूचित किया जाता है कि आज, 7 अगस्त, 2024 को अधोहस्ताक्षरी ने उक्त प्रतिभूति हित प्रवर्त्तन नियमावली, 2002 के नियम के साथ पठित अधिनियम की धारा 13(4) के अंतर्गत उन्हें प्रदत्त शक्तियों का प्रयोग करते हुए अधोहस्ताक्षरी ने यहां नीचे वर्णित सम्पत्ति का कब्जा कर लिया है।

विशेष रूप से ऋणधारकों तथा आम जनता को सतर्क किया जाता है कि वे यहां नीचे वर्णित सम्पत्ति का व्यवसाय न करें तथा इन सम्पत्तियों का किसी भी तरह का व्यवसाय 01 **मार्च, 2024 को रु. 48,41,862/- (रु. अड़तालिस लाख इकतालिस हजार आठ सौ बासठ मात्र)** के साथ आगे का ब्याज तथा चार्जेज के लिये आईडीबीआई बैंक लिमिटेड के चार्ज के अधीन होगा।

ऋणधारक का ध्यान प्रतिभूति परिसम्पत्तियों को विमोचित करने कि लिए उपलब्ध समय के संदर्भ में अधिनियम की धारा 13 की उप-धारा (8) के प्रावधानों के प्रति आकृष्ट की जाती है।

सम्पत्ति का विवरण

यूनिट नं. 307, 3रा तल, एलएससी बिल्डिंग, प्लॉट 3, अग्रवाल टावर, सीयू ब्लॉक, पीतमपुरा, दिल्ली-110088 में शामिल सम्पत्ति का सभी भाग तथा हिस्सा।
चौहद्दी: उत्तरः एनए, दक्षिणः एनए, पूर्वः एनए, पश्चिमः एनए
के साथ सभी भूमि तथा उस पर संरचना तथा वहां की भूमि से संबंधित तथा भूमि से जुडी सभी प्लान्ट एवं मशीनरी।

स्थानः दिल्ली **प्राधिकृत अधिकारी**
तिथिः 07.08.2024 **आईडीबीआई बैंक लिमिटेड**

ASIRVAD MICRO FINANCE LTD
CIN U65923TN2007PLC064550
9th and 10th Floor, No 9, Club House Road, Anna Salai, Chennai 600 002. Tamil Nadu.
Tel:044-42124493

निलामी सूचना

विशेषकर गिरवीकर्ताओं और सामान्य रूप में जनता को एतद्द्वारा सूचित किया जाता है कि निम्नलिखित अकाउंट्स में रखे गए सोने के आभूषणों की सार्वजनिक नीलामी निम्नलिखित शाखाओं पर दिनांक 22/08/2024 को सुबह 10.00 बजे से किया जाएगा. हम ऐसे डिफॉल्टर ग्राहकों के सोने के आभूषणों की नीलामी करने जा रहे हैं जिन्होंने रजिस्टर्ड पत्र द्वारा सूचित किए जाने के बावजूद अपने लोन की रकम नहीं चुकाई है. जिन आयटम्स की नीलामी नहीं हो पाएगी, उनकी नीलामी किसी अन्य दिन बिना पुनः सूचना दिए की जाएगी. नीलामी के स्थान व तिथि (अगर कोई हो) में परिवर्तनों की कोई सूचना नीलामी केन्द्र या वेबसाइट पर लगाई जाएगी तथा इस बारे में कोई अन्य सूचना नहीं दी जाएगी.
गिरवियों की सूची:

दिल्लीदिल्लीइअथअछअ ऋण;342990700000046,गजकख्खझणठ ऋण;343020700000022,दिल्लीचणछअग्यअ ऋण;342980700000017,0025,छअगअऋणछाठक ऋण;342970700000023,उत्तरी दिल्लीडअचअधझणठ इअउङ्ख ऋण;343060700000002,दक्षिण पश्चिम दिल्लीबिजवासन-जीएल,342940700000051,

उपरोक्त नीलामी में भाग लेने के इच्छुक व्यक्तियों को निम्नलिखित का पालन करना होगा:- इच्छुक बोलीकर्ताओं को ईएमडी के रूप में रू.10,000/- नीलामी के दिन नकद जमा कराना होगा (असफल बोलीकर्ताओं को बाद में लौटा दिया जाएगा). बोलीकर्ता को वैध पहचना प्रमाण/पैन कार्ड साथ लेकर आना होगा. अधिक जानकारी के

अधिकृत अधिकारी
आशिर्वाद माइक्रो फायनांस लि.

VISTAAR FINANCE

विस्तार फाइनेंशियल सर्विसेज प्राइवेट लिमिटेड
पंजीकृत कार्यालयः प्लॉट नंबर 59 और 60– 23,22वां क्रॉस, 29वां मेन बीटीएम द्वितीय स्टेज, बेंगलुरु 560076 www.vistaarfinance.com

परिशिष्ट IV [नियम 8 (1) देखें]

कब्जे सूचना (अचल संपत्ति के लिए)

जबकि, नीचे हस्ताक्षरकर्ता वित्तीय आस्तियों के प्रतिभूतिकरण और पुनर्निर्माण तथा प्रतिभूति हित प्रवर्तन अधिनियम, 2002 के तहत **विस्तार फाइनेंशियल सर्विसेज प्राइवेट लिमिटेड** के प्राधिकृत अधिकारी होने के नाते और प्रतिभूति हित (प्रवर्तन) नियम, 2002 के नियम 3 के साथ धारा 13 (12) के तहत प्रदत्त शक्तियों का प्रयोग करते हुए दिनांक 27–05–2024 को डिमांड नोटिस जारी कर उधारकर्ता(ओं) श्री गुलबहार अहमद और श्रीमती सायरा बानो को नोटिस में उल्लिखित **राशि रु. 30,06,089.92/–(रुपये तीस लाख छह हजार नवासी और बानबें पैसे मात्र)** ऋण खाता संख्या **0255एसबीएमएल00786** के विरुद्ध दिनांक 20–05–2024 तक भविष्य के ब्याज और अन्य शुल्क आदि सहित उक्त नोटिस की प्राप्ति की तारीख से 60 दिनों के भीतर वास्तविक भुगतान होने तक चुकाने के लिए कहा है।

ऋणी द्वारा राशि वापस न किए जाने के कारण, ऋणी एवं आम जनता को सूचित किया जाता है कि नीचे हस्ताक्षरकर्ता ने अधिनियम की धारा 13 की उपधारा (4) के अंतर्गत उसे प्रदत्त शक्तियों का प्रयोग करते हुए प्रतिभूति हित (प्रवर्तन) नियम, 2002 के नियम 8 के साथ के के माह 7 अगस्त वर्ष 2024 नीचे वर्णित संपत्ति का प्रतीकात्मक कब्जा ले लिया है।

विशेष रूप से उधारकर्ता और आम जनता को संपत्ति से संबंधित कोई भी लेन–देन न करने की चेतावनी दी जाती है और संपत्ति से संबंधित किसी भी प्रकार का लेन–देन **20–05–2024** तक विस्तार फाइनेंशियल सर्विसेज प्राइवेट लिमिटेड की ओर से **30,06,089.92/–(रुपये तीस लाख छह हजार नवासी और बानबें पैसे मात्र)** की राशि के साथ–साथ वास्तविक भुगतान होने तक भविष्य में ब्याज और अन्य शुल्क आदि के अधीन होगा।

उधारकर्ताओं का ध्यान सुरक्षित परिसंपत्तियों को भुनाने के लिए उपलब्ध समय के संबंध में अधिनियम की धारा 13 की उप–धारा (8) के प्रावधानों की ओर आकर्षित किया जाता है।

अचल संपत्ति का विवरण: अचल संपत्ति का वह समस्त भाग, अचल संपत्ति, मकान का क्षेत्रफल 100 वर्ग गज यानि 83.61 वर्ग मीटर, खसरा संख्या 485 में से, आवासीय कॉलोनी अल्वी नगर में स्थित, ग्राम सादुल्लाहबाद लोनी, परगना और तहसील लोनी, जिला गाजियाबाद, उत्तर प्रदेश, जिसका स्वामित्व श्री गुलबहार अहमद पुत्र श्री सिराजुद्दीन के पास है, जो बही संख्या 1, जिल्द संख्या 877, पृष्ठ संख्या 201 से 220 और पंजीकरण संख्या 5935 दिनांक 25/04/2023 के तहत पंजीकृत है। इसकी **सीमा:** पूर्व में इस्लामुद्दीन का मकान, पश्चिम में याकूब मलिक का मकान, उत्तर में 22 फीट चौड़ी सड़क और दक्षिण में हाजी ताहिर का मकान है।

दिनांकः 09–08–2024 **अधिकृत अधिकारी**
स्थानः गाजियाबाद, उत्तर प्रदेश **विस्तार फाइनेंशियल सर्विसेज प्राइवेट लिमिटेड के लिए,**

वैलिएन्ट कम्युनिकेशन्स लिमिटेड
सीआईएन : L74899DL1993PLC056652
पंजीकृत कार्यालय : 71/1, शिवाजी मार्ग, नई दिल्ली–110015
दूरभाष : +91–11–25928415, फैक्स : +91–11–25434300
ई–मेलः investors@valiantcom.com , वेबसाइट : www.valiantcom.com

शेयरधारकों को सूचना

एतदद्वारा सूचित किया जाता है कि एजीएम की सूचना में निर्धारित प्रकार्यों जिसे एजीएम बुलाने के लिए प्रसारित किया जा रहा है, के लेन–देने के लिए वैलिएन्ट कम्युनिकेशन्स लिमिटेड (कम्पनी)के सदस्यों की 31वीं वार्षिक आम बैठक ('एजीएम') कम्पनी अधिनियम, 2013 के समस्त प्रयोज्य प्रावधानों एवं उसके तहत निर्मित नियमों एवं कॉर्पोरेट मामले मन्त्रालय (''एमसीए परिपत्र'') एवं भारतीय प्रतिभूति एवं विनिमय बोर्ड ('सेबी परिपत्र') (एमसीए परिपत्र तथा सेबी परिपत्र को इसके पश्चात सामूहिक रूप से 'परिपत्र' कहा जायेगा) द्वारा जारी सामान्य परिपत्रों के अनुपालन में एवं कम्पनी अधिनियम, 2013 तथा सेबी (सूचीबद्धता दायित्व एवं प्रकटन अपेक्षाएँ) विनियम, 2015 के प्रयोज्य प्रावधानों के अनुसार सदस्यों की भौतिक उपस्थिति के बिना वीडियो कांफ्रेंसिंग ('वीसी')/अन्य ऑडियो–विजुअल साधनों ('ओएवीएम') के माध्यम से बुधवार, 25–09–2024 को सुबह 10:00 बजे (भा.मा.स.) पर आयोजित की जायेगी।

उपर्युक्त परिपत्रों के अनुपालन में वित्त वर्ष 2023–24 की वार्षिक रिपोर्ट के साथ एजीएम की सूचना केवल इलेक्ट्रॉनिक माध्यम से उन सदस्यों के पास भेजी जायेगी जिनके ई–मेल पते कंपनी/रजिस्ट्रार और शेयर ट्रांसफर एजेंट (आरटीए)/डिपॉजिटरी पार्टिसिपेंट्स (डीपी)के साथ पंजीकृत हैं। एजीएम की सूचना तथा वार्षिक रिपोर्ट कम्पनी की वेबसाइट **https://www.valiantcom.com/corporate/misc/others.html**, तथा स्टॉक एक्सचेंज अर्थात बीएसई लिमिटेड की वेबसाइट **www.bseindia.com** एवं लिंक इनटाइम इण्डिया प्राइवेट लिमिटेड (एलआईआईपीएल) की वेबसाइट **https://instavote.linkintime.co.in.** पर भी उपलब्ध होंगे।

कम्पनी इलेक्ट्रॉनिक साधनों द्वारा एजीएम में प्रस्तावित होने वाले समस्त प्रस्तावों पर अपने मताधिकार का उपयोग करने के लिए एजीएम में अपने सदस्यों को एजीएम से पूर्व रिमोट ई–वोटिंग सुविधा तथा एजीएम के दौरान ई–वोटिंग सुविधा प्रदान कर रही है और यह सुविधा लिंक इनटाइण इण्डिया प्राइवेट लिमिटेड (एलआईआईपीएल) द्वारा उपलब्ध कराई जा रही है। एजीएम में वीसी/ओएवीएम सुविधा के माध्यम से ई–वोटिंग की सुविधा उन सदस्यों के उपलब्ध कराई जायेगी जो एजीएम में उपस्थित हैं और रिमोट ई–वोटिंग के माध्यम से प्रस्तावों पर अपना मतदान नहीं किया है। जिन सदस्यों ने एजीएम से पूर्व रिमोट ई–वोटिंग द्वारा मतदान कर लिया है वे भी वीसीएओवीएम के माध्यम से एजीएम में उपस्थित रह सकते हैं किन्तु वे पुनरू मतदान के पात्र नहीं होंगे। एजीएम में रिमोट ई–वोटिंग तथा ई–वोटिंग की विस्तृत प्रक्रिया तथा रीति और वीसीएओवीएम के माध्यम से एजीएम में उपस्थित होने के लिए निर्देश एजीएम की सूचना में उपलब्ध कराये जा रहे हैं।

जिन सदस्यों ने पहले ही कम्पनीएडीपी के साथ अपने ई–मेल आईडी पंजीकृत करा लिए हैं वे एजीएम की सूचना में उपलब्ध रिमोट ई–वोटिंग तथा एजीएम के दौरान ई–वोटिंग हेतु निर्देशों का अनुपालन कर सकते हैं। जिन सदस्यों के ई–मेल आईडी कम्पनी/डीपी के साथ पंजीकृत नहीं हैं वे इलेक्ट्रॉनिक रूप से कम्पनी से वार्षिक रिपोर्ट सहित समस्त सूचनाएँ प्राप्त करने हेतु अपने ई–मेल पते पंजीकृत कराने अथवा अपडेट कराने हेतु निम्नलिखित प्रक्रिया का अनुपालन करें। ई–मेल आईडी के सफल पंजीकरण के पचात ई–वोटिंग के लिए लॉगिन आईडी तथा पासवर्ड सदस्य के पंजीकृत ई–मेल आईडी पर भेज दी जायेगी :

1. डीमैट धारिता रू वे सदस्य जिनके पास कम्पनी के इक्विटी शेयर डीमैट प्रारूप में हैं और जिन्होंने अपने ई–मेल आईडी पंजीकृत नहीं कराये हैं वे लिंक **https://www.valiantcom.com/corporate/investors/investor-details.html** पर क्लिक करके उसमें निर्देशित प्रक्रिया का अनुपालन करके कम्पनी के आरटीए, लिंक इनटाइम इण्डिया प्रा.लि. के साथ अपने ई–मेल आईडी अस्थायी रूप से पंजीकृत करा सकते हैं। किसी पूछताछ के लिए सदस्य **investors@valiantcom.com** पर ई–मेल कर सकते हैं। यह स्पष्ट किया जाता है कि ई–मेल आईडी तथा डीमैट खाते में बैंक विवरण के पंजीकरण के लिए सदस्य अपने सम्बद्ध डीपी' से सम्पर्क करें और डीपी द्वारा परामर्शित प्रक्रिया का पालन करें।

2. भौतिक धारिता रू कम्पनी के इक्विटी शेयर भौतिक प्रारूप में धारण करने वाले सदस्य और जिन्होंने अपने ई–मेल आईडी कम्पनी के साथ पंजीकृत नहीं कराये हैं वे कृपया प्रपत्र आईएसआर–1 तथा अन्य सम्बन्धित प्रपत्र आरटीए अर्थात लिंक इनटाइम इण्डिया प्राइवेट लिमिटेड (एलआईआईपीएल) के पास **delhi@linkintime.co.in** पर जमा करके पंजीकृत करा लें। सदस्य निर्धारित प्रपत्र लिंक **https://www.valiantcom.com/corporate/investors/investor-details.html** पर क्लिक करके उसमें निर्देशित पंजीकरण प्रक्रिया का अनुपालन करके अपने ई–मेल आईडी पंजीकृत करा सकते हैं। किसी पूछताछ के लिए सदस्य **investors@valiantcom.com** पर ई–मेल कर सकते हैं।

यह सूचना उपर्युक्त परिपत्रों के अनुपालन में कम्पनी के सदस्यों की सूचना तथा लाभ के लिए निर्गत की गयी है।

कृते वैलिएंट कम्युनिकेशन्स लिमिटेड
ह./–
मनीष कुमार
स्थान : नई दिल्ली **कम्पनी सचिव**
तिथि : 08 अगस्त, 2024 **आईसीएसआई सदस्य सं. ए16483**

www.readwhere.com

THIS IS A PUBLIC ANNOUNCEMENT FOR INFORMATION PURPOSES ONLY AND IS NOT A PROSPECTUS ANNOUNCEMENT AND DOES NOT CONSTITUTE AN INVITATION OR ISSUE TO ACQUIRE, PURCHASE OR SUBSCRIBE FOR SECURITIES. NOT FOR RELEASE, PUBLICATION OR DISTRIBUTION DIRECTLY OR INDIRECTLY OUTSIDE INDIA.

BROACH LIFECARE HOSPITAL LIMITED

Corporate Identification Number: U86100GJ2023PLC140499

Our Company was incorporated as "Broach Lifecare Hospital Private Limited" pursuant to a certificate of incorporation bearing CIN U86100GJ2023PTC140499 dated April 25, 2023, issued by the Registrar of Companies, Central Registration Centre. Further, in accordance with the main objects, our Company acquired the proprietorship concern of Dr. Jaykumar Narendra Vyas, our Promoter comprising of the Hospitals i.e. Dr. Vyas's Heart Hospital and Dr. Vyas Hospital pursuant to a Business Transfer Agreement date July 17, 2023 ("BTA"). Thereafter, our Company was converted into a public limited company and the name of our Company was consequently changed to 'Broach Lifecare Hospital Limited' bearing CIN U86100GJ2023PLC140499 and a fresh Certificate of Incorporation dated November 7, 2023 issued by Registrar of Companies, Ahmedabad. For further details, please refer to the chapter titled ***"History and Certain Corporate Matters"*** beginning on page no. 121 of the Prospectus.

Registered Office: 501, 5th floor, Corporate House, above Bharuch Orthopaedic Hospital, R K Casta, Bharuch Gujarat 392001, India| **Tel No:** +91 94291 87226;|
Email Id: info@maplehospital.in; | **Website:** www.maplehospital.in | **Contact Person:** Swati Sharma, Company Secretary & Compliance Officer

THE PROMOTERS OF THE COMPANY ARE DR. JAYKUMAR NARENDRA VYAS, DR. SHACHI JAYKUMAR VYAS AND MRS. DHYUTI KRUPESH JOSHI

THE ISSUE

INITIAL PUBLIC ISSUE OF 16,08,000* EQUITY SHARES OF FACE VALUE ₹ 10/- EACH ("EQUITY SHARES") OF BROACH LIFECARE HOSPITAL LIMITED ("OUR COMPANY" OR THE "ISSUER") FOR CASH AT A PRICE OF ₹ 25 PER EQUITY SHARE (INCLUDING A SECURITIES PREMIUM OF ₹ 15 PER EQUITY SHARE) ("ISSUE PRICE"), AGGREGATING TO ₹ 402.00 LAKHS (THE "ISSUE"). 84,000 EQUITY SHARES AGGREGATING TO ₹ 21.00 LAKHS WILL BE RESERVED FOR SUBSCRIPTION BY MARKET MAKER ("MARKET MAKER RESERVATION PORTION"). THE ISSUE LESS THE MARKET MAKER RESERVATION PORTION I.E. ISSUE OF 15,24,000 EQUITY SHARES OF FACE VALUE OF ₹ 10/- EACH AT AN ISSUE PRICE OF ₹ 25 PER EQUITY SHARE AGGREGATING TO ₹ 381.00 LAKHS IS HEREINAFTER REFERRED TO AS THE "NET ISSUE". THE ISSUE AND THE NET ISSUE WILL CONSTITUTE 26.49 % AND 25.11 % RESPECTIVELY OF THE POST-ISSUE PAID-UP EQUITY SHARE CAPITAL OF OUR COMPANY. FOR FURTHER DETAILS, PLEASE REFER THE CHAPTER TITLED "TERMS OF THE ISSUE" ON PAGE 245 OF THE PROSPECTUS.

Subject to finalisation of basis of allotment

THE FACE VALUE OF THE EQUITY SHARES IS ₹ 10.00/- EACH AND THE ISSUE PRICE IS ₹ 25/- PER EQUITY SHARE

THE ISSUE PRICE IS 2.50 TIMES OF THE FACE VALUE OF THE EQUITY SHARES.

THIS ISSUE IS BEING MADE THROUGH FIXED PRICE PROCESS IN TERMS OF CHAPTER IX OF THE SECURITIES AND EXCHANGE BOARD OF INDIA (ISSUE OF CAPITAL AND DISCLOSURE REQUIREMENTS) REGULATIONS, 2018 ("SEBI ICDR REGULATIONS") AS AMENDED AND RULE 19(2)(B)(I) OF THE SECURITIES CONTRACTS (REGULATION) RULES, 1957, AS AMENDED (THE "SCRR"), THIS ISSUE HAS BEEN MADE FOR AT LEAST 25.00% OF THE POST-ISSUE PAID-UP EQUITY SHARE CAPITAL OF OUR COMPANY. FOR FURTHER DETAILS, PLEASE REFER TO CHAPTER TITLED "ISSUE PROCEDURE" BEGINNING ON PAGE 256 OF THE PROSPECTUS. A COPY OF THE PROSPECTUS IS FILED WITH THE REGISTRAR OF COMPANIES IN ACCORDANCE WITH SECTION 26 OF THE COMPANIES ACT, 2013.

MINIMUM APPLICATION OF 6000 EQUITY SHARES AND IN MULTIPLES OF 6000 EQUITY SHARES THEREAFTER

DISCLAIMER: IN MAKING AN INVESTMENT DECISION, POTENTIAL INVESTORS MUST RELY ON THE INFORMATION INCLUDED IN THE PROSPECTUS AND THE TERMS OF ISSUE, INCLUDING THE RISKS INVOLVED AND NOT RELY ON ANY OTHER EXTERNAL SOURCES OF INFORMATION ABOUT THE ISSUE AVAILABLE IN ANY MANNER.

ISSUE PROGRAMME

ISSUE OPENS ON: TUESDAY, AUGUST 13, 2024

ISSUE CLOSES ON: FRIDAY, AUGUST 16, 2024

ASBA*	**Simple, Safe, Smart way of Application - Make use of it!!!**	*Applications Supported by Blocked Amount ("ASBA") is a better way of applying to issues by simply blocking the fund in the bank account. For details, check section on ASBA below.	**Mandatory in public issue. No cheque will be accepted.**

UPI - UNITED PAYMENTS INTERFACE

UPI - Now Mandatory in ASBA for Retail Individual Investors (RIIs)
Investors are required to ensure that the Bank Account used for bidding is linked to their PAN.
UPI - Now available in ASBA for RIIs applying through Registered Brokers, DPs and RTAs. RIIs also have option to submit the application directly to the ASBA Bank (SCSBs) or to use the facility of linked online trading, demat and bank account.
For details on ASBA and UPI process, please refer to the details given in Application Form, Abridged Prospectus, General Information Document for investing in the public issue and also please refer to Section ***"Issue Procedure"*** beginning on page 256 of the Prospectus.
The process is also available on the website of Lead Manager to the Issue, and the website of BSE Limited ("BSE") and in General Information Document for investing in the Public Issue ("GID").
ASBA Application Forms can be downloaded from the website of BSE Limited ("BSE") and can be obtained from the list of banks that is displayed on the website of the Securities and Exchange Board of India ("SEBI") at www.sebi.gov.in.
List of banks supporting UPI is also available on the website of SEBI at www.sebi.gov.in. For the list of UPI Apps and Banks live on IPO, please refer to the link www.sebi.gov.in.

IN TERMS OF THE CIRCULAR NO. CIR/CFD/POLICYCELL/11/2015 DATED NOVEMBER 10, 2015 ALL POTENTIAL INVESTORS PARTICIPATE IN THE ISSUE ONLY THROUGH APPLICATION SUPPORTED BY BLOCKED AMOUNT (ASBA) PROCESS PROVIDING DETAILS ABOUT THE BANK ACCOUNT WHICH WILL BE BLOCKED BY THE SELF-CERTIFIED SYNDICATE BANKS (SCSBS) FOR THE ISSUE. FURTHER PURSUANT TO CIRCULAR BEARING NO. SEBI/HO/CFD/DIL2/CIR/P/2019/76 DATED JUNE 28, 2019 FOR IMPLEMENTATION OF PHASE II FOR UPI FACILITY, WHICH IS EFFECTIVE FROM JULY 01, 2019 ALL POTENTIAL APPLICANTS ARE REQUIRED TO MANDATORILY UTILIZE THE APPLICATION SUPPORTED BY BLOCKED AMOUNT (ASBA) PROCESS PROVIDING DETAILS OF THEIR RESPECTIVE ASBA ACCOUNT OR UPI ID (IN CASE OF RIIS), IN WHICH THE CORRESPONDING APPLICATION AMOUNT WILL BE BLOCKED BY THE SCSBS OR UNDER THE UPI MECHANISM, AS APPLICABLE.

FOR MORE DETAILS IN THIS REGARD, SPECIFIC ATTENTION IS INVITED TO THE "ISSUE PROCEDURE" ON PAGE NO 256 OF THE PROSPECTUS.

PROPOSED LISTING

The Equity Shares Issued through the Prospectus are proposed to be listed on the SME Platform of BSE Limted ("BSE SME") in terms of the Chapter IX of the SEBI (ICDR) Regulations, 2018, as amended from time to time. Our Company has received an In-Principle Approval Letter dated May 24, 2024 from BSE Limited for using its name in the Prospectus for listing of our shares on the BSE SME. For the purpose of this Issue, the Stock Exchange will be the BSE Limited ("BSE").

DISCLAIMER CLAUSE OF SECURITIES AND EXCHANGE BOARD OF INDIA ("SEBI")

Since the Issue is being made in terms of Chapter IX of the SEBI (ICDR) Regulations, 2018, the Issue Document was not filed with SEBI. In terms of the SEBI ICDR Regulations, SEBI shall not issue any observations on the Issue Document. Hence, there is no such specific disclaimer clause of SEBI. However, investors may refer to the entire ***"SEBI Disclaimer Clause"*** on page 238 of the Prospectus.

DISCLAIMER CLAUSE OF BOMBAY STOCK EXCHANGE LIMITED ("BSE") (STOCK EXCHANGE)

It is to be distinctly understood that the permission given by BSE should not in any way be deemed or construed that the Issue Document has been cleared or approved by BSE nor does it certify the correctness or completeness of any of the contents of the Issue Document. The investors are advised to refer to the Issue Document for the full text of the ***"Disclaimer Clause of BSE"*** on page 239 of the Prospectus.

RISKS TO INVESTORS

1. Our Company has been formed specifically for the purpose of acquisition of the business of Dr. Vyas's Hospital (proprietorship concern of our Promoter i.e., Dr. Jaykumar Narendra Vyas) thus we have limited operating history as a Company which may make it difficult for investors to evaluate our historical performance or future prospects.
2. We are highly dependent on our doctors and other healthcare professionals, as well as other key personnel and the loss of, or inability to attract or retain, such persons could adversely affect our business and results of operations..
3. We are significantly dependent on our Promoters, Dr. Jaykumar Narendra Vyas, Dr. Shachi Jaykumar Vyas, and any loss of their services could adversely affect our business and results of operations.
4. Our operations are geographically located in Bharuch and Ankleshwar in Gujarat at present and any localized social unrest, natural calamities, etc. could have material adverse effect on business and financial operations.
5. We are a boutique hospital, primarily provide services relating to interventional cardiac services. Any material impact on our earnings from these fields will impact our financial condition and results of operations significantly.
6. We derive a significant portion of our revenues from our tie up arrangements with insurance companies, third party administrators and corporations. The loss of any one or more of our major customers would have a material effect on our business operations and profitability.
7. Delay in receipt of payment from our patients / customers may affect our cash flows, which may, in turn affect our financial condition and results of operations.
8. Our ability to provide affordable healthcare depends on the maintenance of a high volume of patients, occupancy rates, managing operating and effective capital management. Any increase in such costs could adversely affect our business, financial condition and results of operations.

For further details, please refer chapter titled ***"Risk Factors"*** on page no. 22 of the Prospectus.

RISK IN RELATION TO THE FIRST ISSUE

This being the first public issue of our company, there has been no formal market for the securities of our company. The face value of the shares is ₹ 10.00/- per equity share and the Issue Price is 2.50 times of the face value.

AVERAGE COST OF ACQUISITON

The average cost of acquisition per Equity Share to our Promoters as at the date of the Prospectus is:

Name of Promoters	Number of Equity Shares	Average Cost of Acquisition per Equity Share (in ₹)
Dr. Jaykumar Narendra Vyas	38,69,590	11.64
Dr. Shachi Jaykumar Vyas	846	5.71
Mrs. Dhyuti Krupesh Joshi	18	5.56

**As certified by K K Haryani & Co. Chartered Accountants. by way of their certificate dated August 6, 2024.*

The Issue Price is Rs. 25.00 /- per Equity Share

DETAILS OF WACA OF ALL SHARES TRANSACTED OVER THE TRAILING EIGHTEEN MONTHS FROM THE DATE OF PROSPECTUS.

The weighted average price at which the equity shares were acquired by our Promoters in the one year preceding the date of the Prospectus.

Period	Weighted Average Cost of Acquisition (in ₹)	Upper end of the Price Band is 'X' times of WACA	Range of Acquisition Lowest Price - Highest Price
Trailing Eighteen months from the date of Prospectus	19.28*	1.30	10-45

**As certified by K K Haryani & Co. Chartered Accountants. by way of their certificate dated August 6, 2024.*

The Issue Price is Rs. 25.00/- per Equity Share.

The Issue Price (is determined by our Company in consultation with the Lead Manager) as stated in the chapter titled on ***"Basis for Issue Price"*** beginning on page 77 of the Prospectus should not be taken to be indicative of the market price of the equity shares after the Equity Shares are listed. No assurance can be given regarding an active and/or sustained trading in the equity shares of our company nor regarding the price at which the Equity Shares will be traded after listing.

BASIS FOR ISSUE PRICE

1) Basic and Diluted Earnings Per Share (EPS)

Year / Period ended	Basic EPS and Diluted EPS	Weights
March 31, 2021	NA	1
March 31, 2022	NA	2
March 31, 2023	NA	3
March 31, 2024	1.92	4
Weightage Average EPS	**1.92**	

Note:

i. The face value of each Equity Share is ₹ 10.

ii. Basic Earnings and Diluted per share = Profit for the period / Weighted average number of equity shares outstanding during the period/year.

Note - Figure may change due to rounding off

2) Price to Earnings (P/E) ratio in relation to Issue Price ₹ 25/- per Equity Share of ₹ 10.00/- each fully paid up

Particulars	P/E ratio
P/E ratio based on Basic and diluted EPS as at March 31, 2024	**13.02**
***Industry**	
Highest	44.26
Lowest	(14.42)
Average	14.92

** The highest and lowest industry P/E has been considered from the industry peer set provided later in the chapter. The industry average has been calculated as the arithmetic average P/E of the industry peer set disclosed in the chapter. For further details, see* ***"Comparison with Industry peers"*** *on Note 5 of the chapter.*

Note - Figure may change due to rounding off

3) Return on Net worth (RoNW)

Return on Net Worth (RoNW) as per restated financial statements

Year Ended	RONW (%)	Weights
March 31, 2021	39.95%	1
March 31, 2022	20.39%	2
March 31, 2023	6.40%	3
March 31, 2024	12.75%	4
Weighted Average	**15.10%**	

Note:

1. The figures disclosed above are based on the Restated Financial Statement of our Company. Return on Net worth has been calculated as per the following formula:

1) Return on Net Worth (%) = Net Profit after tax attributable to owners of the Company, as restated / Net worth as restated as at year end.

2) Weighted average = Aggregate of year-wise weighted RoNW divided by the aggregate of weights i.e. (RoNW x Weights) for each year/Total of weights.

3) Net worth is aggregate value of the paid-up share capital of the Company and other equity, excluding revaluation reserves if any, as per Restated Financial Information.

4) Net Asset Value (NAV)

Particulars	₹ per share
Net Asset Value per Equity Share as of March 31, 2024	12.26
Net Asset Value per Equity Share after Issue	15.63
Issue Price	25.00

Note: Net Asset Value has been calculated as per the following formula:

i. NAV = Net worth excluding revaluation reserve / Number of Equity shares outstanding during the year/period

ii. The figures disclosed above are based on the Restated Financial Statement of our Company

5) Comparison with industry peers

Companies	CMP*	EPS (Basic in ₹)	EPS (Diluted in ₹)	PE Ratio	RONW (%)	NAV (Per Share)	Face Value (₹)
Broach Lifecare Hospital Limited	25.00	1.92	1.92	13.02	12.75	12.26	10.00
Peer Group							
Family Care Hospitals Limited (Formerly known as Scandent Imaging Limited)	7.81	2.32	2.32	3.37	21.50	10.81	10.00
KMC Speciality Hospitals (India) Limited	82.33	1.86	1.86	44.26	21.16	8.80	10.00
Global Longlife Hospital and Research Limited	30.00	(2.08)	(2.08)	(14.42)	(8.44)	2.47	10.00

**Issue Price of our Company is considered as CMP*

Source: All the financial information for listed industry peers mentioned above is on a standalone basis and is sourced from the filings made with stock exchanges, available on www.bseindia.com and www.nseindia.com for the Financial Year ending March 31, 2024.

Notes:

a) Considering the nature and size of the business of our Company the peers are not strictly comparable. However, above company is included for broad comparison.

b) The figures for Broach Lifecare Hospital Limited are based on the restated financial statements for the year ended March 31, 2024.

c) The figures for the peer group are for the year ended March 31, 2024 and are based on their respective financial statements filed with BSE Ltd.

d) NAV is computed as the closing net worth divided by the closing outstanding number of equity shares. Net worth has been computed as the aggregate of share capital and reserves and surplus (excluding Revaluation Reserves) and as attributable to the owners of the Company.

Continue From Next Page...

www.readwhere.com

Continue From Previous Page...

e) P/E Ratio for the peer has been computed based on the closing market price of respective Equity Shares as on August 5, 2024 sourced from website of Stock Exchange as divided by the Basic/diluted EPS as applicable.

f) RoNW is computed as net profit after tax (excluding comprehensive income), as attributable to the owners of the Company divided by closing net worth. Net worth has been computed as the aggregate of share capital and reserves and surplus (excluding Revaluation Reserves) and as attributable to the owners of the Company.

For further details, please refer chapter titled ***"Risk Factors"*** beginning on page 22 of the Prospectus and the financials of the Company including important profitability and return ratios, as set out in the chapter titled ***"Restated Financial Statements"*** beginning on page 147 of the Prospectus to have more informed view about the investment proposition.

The Face Value is ₹ 10.00/- per Equity Share and the Issue Price ₹ 25.00/- has been determined by the Issuer in consultation with the Lead Manager and is justified by the company in consultation with the Lead Manager on the basis of above information.

6) The Issue price is 2.50 times of the face value of the Equity Shares

The Issue Price of ₹ 25 per Equity Share has been determined by the Company in consultation with the lead manager on the basis of an assessment of market demand for the Equity Shares through the fixed price issue process and on the basis of qualitative and quantitative factors.

Prospective investors should read the above-mentioned information along with ***"Risk Factors", "Business Overview", "Management's Discussion and Analysis of Financial Position and Results of Operations"*** and ***"Restated Financial Statements"*** beginning on pages 22, 102, 209 and 147 respectively, to have a more informed view. The trading price of the Equity Shares could decline due to the factors mentioned in the ***"Risk Factors"*** and you may lose all or part of your investments.

7) Key Performance Indicators

The KPIs disclosed below have been used historically by our Company to understand and analyze the business performance, which in result, help us in analyzing the growth of our Company.

The KPIs disclosed below have been approved and confirmed by a resolution of our Audit Committee dated August 6, 2024 and the Audit Committee has verified and confirmed that the KPIs pertaining to our Company that have been disclosed to investors at any point of time during the three years period prior to the date of the Prospectus have been disclosed in this section and have been subject to verification and certification by Statutory Auditor, Chartered Accountants, pursuant to certificate dated August 6, 2024, which has been included as part of the "Material Contracts and Documents for Inspection" on page 301 of the Prospectus.

The KPIs of our Company have been disclosed in the chapters titled ***"Business Overview"*** and ***"Management's Discussion and Analysis of Financial Condition and Results of Operations – Key Performance Indicators"*** on pages 102 and 209 respectively. We have described and defined the KPIs, as applicable, in ***"Definitions and Abbreviations"*** on page 2 of the Prospectus

Our Company confirms that it shall continue to disclose all the KPIs included in this chapter on a periodic basis, at least once in a year (or any lesser period as determined by the Board of our Company), for a duration of one year after the date of listing of the Equity Shares on the Stock Exchange or complete utilisation of the proceeds of the Fresh Issue as disclosed in ***"Objects of the Issue"*** on page 70 of the Prospectus or for such other duration as may be required under the SEBI ICDR Regulations. Further, the ongoing KPIs will continue to be certified by a member of an expert body as required under the SEBI ICDR Regulations.

Key Performance Indicators -

(₹ in Lakhs except for ratios and percentages)

Particulars	Broach Lifecare Hospital Limited for the financial year ended March 31, 2024	Dr. Vyas's Hospital ("Sole proprietorship Concern")			
		Three months period ended June 30, 2023*	As at, or for the fiscal year ended, March 31,		
			2023	2022	2021
Revenue from operations	260.58	62.39	181.57	339.17	366.35
Growth in Revenue from Operations[1] (%)	43.51	-	(46.47)	(7.42)	-
Total income	260.58	68.84	192.49	347.66	380.24
EBITDA[2]	102.61	45.71	87.44	135.68	133.53
EBITDA Margin[3]	39.38	73.27	48.16	40.00	36.45
PAT	69.76	20.70	13.85	45.91	76.52
PAT Margin[4]	26.77	33.18	7.63	13.54	20.89
*ROE(5)	12.76	8.51	6.40	20.39	39.95
Capital Employed[6]	546.92	901.12	809.98	480.55	263.18
*ROCE[7]	17.09	4.09	5.77	21.42	44.54
Debt[8]	0.00	657.99	593.66	255.41	71.61
Net Debt[9]	(7.34)	594.45	573.65	248.36	59.33
Debt-Equity Ratio[10]	0.00	2.71	2.74	1.13	0.37
Net Debt-EBITDA Ratio[11]	(0.07)	13.00	6.56	1.83	0.44
Net Tangible Assets[12]	546.92	243.14	216.33	225.14	191.57
Monetary Assets[13]	7.34	63.54	20.01	7.06	12.28
% of Monetary Assets to Net Tangible Assets[14]	1.34	26.13	9.25	3.14	6.41
Net Worth[15]	546.92	243.13	216.32	225.14	191.57
Return on Net Worth[16]	12.76	8.51	6.40	20.39	39.95
Pre-Tax Operating Profit[17]	93.45	30.40	34.66	62.26	103.59
Net Asset Value per Equity Share[18]	12.26	N.A.	N.A.	N.A.	N.A.

As certified by K K Haryani & Co. Chartered Accountants. by way of their certificate dated August 6, 2024.

** Not Annualized*

^ Company was incorporated on April 25, 2023

Notes:

1. *Growth in Revenue from Operations (%) is calculated as Revenue from Operations of the relevant period minus Revenue from Operations of the preceding period, divided by Revenue from Operations of the preceding period.*
2. *EBITDA is calculated as the sum of (i) profit before tax and prior period items for the period/year, (ii) depreciation and amortization expenses, and (iii) finance costs.*
3. *EBITDA Margin is calculated as EBITDA divided by Revenue from Operations.*
4. *PAT Margin is calculated as profit for the period/year divided by Revenue from Operations.*
5. *ROE is calculated as profit for the period/year divided by total equity.*
6. *Capital Employed is calculated as total equity, plus non-current borrowings, plus current borrowing.*
7. *ROCE is calculated as earnings before interest and taxes divided by Capital Employed.*
8. *Debt is calculated as the sum of current borrowings and non-current borrowings*
9. *Net Debt is calculated as total liabilities less cash & cash equivalents and bank balances.*
10. *Debt-Equity Ratio is calculated as Debt divided by total equity.*
11. *Net Debt-EBITDA Ratio is calculated as Net Debt divided by EBITDA.*
12. *Net Tangible Assets is calculated as the sum of all the assets of our Company excluding, right of use assets and other intangible assets as reduced by total liabilities of our Company.*
13. *Monetary Assets is calculated as cash and cash equivalents and bank balances and excluding bank deposits with remaining maturity of more than twelve months and fixed deposits held as margin money.*
14. *% of Monetary Assets to Net Tangible Assets is calculated as Monetary Assets divided by Net Tangible Assets, expressed as a percentage.*
15. *Net Worth is calculated as the aggregate value of the paid-up share capital and all reserves created out of the profits and securities premium account and debit or credit balance of profit and loss account, after deducting the aggregate value of the accumulated losses, deferred expenditure and miscellaneous expenditure not written off, as per the audited balance sheet, but does not include reserves created out of revaluation of assets, write-back of depreciation and amalgamation.*
16. *Return on Net Worth is calculated as profit for the period/year divided by Net Worth.*
17. *Pre-Tax Operating Profit is calculated as profit before tax and prior period items for the period/year, excluding other income, finance cost.*
18. *Net Asset Value per Equity Share is calculated as Net Worth divided by the number of equity shares for the period/year as adjusted for bonus issue. Weighted average number of equity shares is the number of equity shares outstanding at the beginning of the year/period adjusted by the number of equity shares issued during the year/period multiplied by the time weighting factor. The time weighting factor is the number of days for which the specific shares are outstanding as a proportion of total number of days during the year/period.*

Explanation of KPI Metrics:

KPI	Explanations
Revenue from Operations	Revenue from Operations is used by our management to track the revenue profile of the business and in turn helps to assess the overall financial performance of our Company and volume of our business
Growth in Revenue from Operations	Growth in Revenue from Operations provides information regarding the growth of our business for respective periods
EBITDA	EBITDA provides information regarding the operational efficiency of the business
EBITDA Margin (%)	EBITDA Margin (%) is an indicator of the operational profitability and financial performance of our business
PAT	Profit after tax provides information regarding the overall profitability of the business.
PAT Margin (%)	PAT Margin (%) is an indicator of the overall profitability and financial performance of our business
Net worth	Net worth is used by the management to ascertain the total value created by the entity and provides a snapshot of current financial position of the entity.
RoE (%)	RoE provides how efficiently our Company generates profits from shareholders 'funds.
RoCE (%)	ROCE provides how efficiently our Company generates earnings from the capital employed in the business.

8) Comparison of KPIs based on additions or dispositions to our business

Except for acquisition sole proprietorship concern of Dr. Jaykumar Narendra Vyas, our Promoter comprising of the Hospitals i.e. Dr. Vyas's Heart Hospital and Dr. Vyas Hospital pursuant to a Business Transfer Agreement dated July 17, 2023, our Company has not made any additions or dispositions to its business, in the Financial Year ended March 31, 2024.

9) Set forth below are the details of comparison of key performance of indicators with our listed industry peers:

While our listed peers (mentioned below), like us, operate in the same industry and may have similar offerings or end use applications, they derive significant portion of revenue. Our business may be different in terms of differing business models (for example – focus on Business Support Services which might not be an area of focus for our listed peers), different product verticals serviced or focus areas or different geographical presence.

(₹ in Lakhs except otherwise stated)

Particulars	Family Care Hospitals Limited (Formerly known as Scandent Imaging Limited)			KMC Speciality Hospitals (India) Limited			Global Longlife Hospital and Research Limited		
	March 31, 2024	March 31, 2023	March 31, 2022	March 31, 2024	March 31, 2023	March 31, 2022	March 31, 2024	March 31, 2023	March 31, 2022
Revenue from operations[1]	4,000.73	4,729.69	4,206.52	17,717.53	15,575.64	13,607.28	1,351.45	2,350.17	3,281.54
Growth in Revenue from Operations[2]	(15.41)	12.44	N.A.	13.75	14.47	N.A.	(42.50)	(28.38)	N.A.
EBITDA[3]	1,193.61	832.89	861.41	4,738.58	4,131.49	3,717.40	(31.08)	403.61	802.48
EBITDA Margin%[4]	29.83	17.61	20.48	26.75	26.53	27.32	2.30	17.17	24.45
PAT	1,254.76	525.72	519.88	3,037.93	2,668.84	2,372.58	218.81	182.75	357.39
PAT Margin %[5]	31.36	11.12	12.36	17.15	17.13	17.44	(16.19)	7.78	10.89
Net Worth[6]	5,837.25	4,580.97	1,423.97	14,357.97	11,350.21	8,680.31	2593.14	6,428.97	1,696.22
Capital Employed	6,203.12	5,012.89	1,849.66	21,598.01	15,800.44	11,368.32	3866.82	7,358.46	2,565.74
RoE%[7]	21.50	11.48	36.51	21.16	23.51	27.33	(8.44)	2.84	21.07
RoCE %[8]	22.09	15.77	40.50	19.32	23.29	28.85	3.87	4.22	27.71

(1) Revenue from Operations means the Revenue from Operations as appearing in the Restated Financial Statements.

(2) Growth in Revenue from Operations (%) is calculated as Revenue from Operations of the relevant period minus Revenue from Operations of the preceding period, divided by Revenue from Operations of the preceding period.

(3) EBITDA is calculated as Profit before tax + Depreciation & amortisation + Finance Cost - Other Income.

(4) EBITDA Margin (%) is calculated as EBITDA divided by Revenue from Operations.

(5) PAT Margin (%) is calculated as PAT for the period/year divided by revenue from operations.

(6) Net worth is aggregate value of the paid-up equity share capital of the Company and all reserves created out of the profits, securities premium account and debit or credit balance of profit and loss account, excluding revaluation reserves if any, as per Restated Financial Information.

(7) Return on Equity (%) refers to restated profit for the year/period attributable to equity shareholders of our Company divided by Net worth attributable to the owners of the company.

(8) Return on Capital Employed is calculated as earnings before interest and taxes divided by Capital Employed.

-Earnings before interest and tax is calculated as restated profit / (loss) for the period / year plus total tax expense / (credit) plus finance costs.

-Capital Employed is calculated as total equity plus total borrowings minus intangible assets.

10) Weighted average cost of acquisition

a) The price per share of our Company (as adjusted for corporate actions, including split, bonus issuances) based on the primary/ new issue of Equity Shares or convertible securities (excluding Equity Shares issued under the ESOP Scheme and issuance of Equity Shares pursuant to a bonus issue) during the 18 months preceding the date of the Prospectus, where such issuance is equal to or more than 5% of the fully diluted paid up share capital of our Company in a single transaction or multiple transactions combined together over a span of rolling 30 days("Primary Transactions")

The details of issuance of Equity Shares or convertible securities during the 18 months preceding the date of the Prospectus, where such issuance is equal to or more than 5% of the fully diluted paid-up share capital of the Company (calculated based on the pre-Issue capital before such transaction(s)), in a single transaction or multiple transactions combined together over a span of rolling 30 days is as detailed herein below:

Date of allotment	Name of the Subscriber	No. of Equity Shares	Face value per Equity Shares	Issue price per Equity Share (₹)	Nature of allotment	Nature of consideration	Total consideration (in ₹ lakhs)
July 20, 2023	Jaykumar Narendra Vyas	18,14,100	10.00	10.00	Preferential Allotment	Other than cash	1,81,41,000
August 25, 2023	Jaykumar Narendra Vyas	1,55,000	10.00	45.00	Rights Issue	Cash	69,75,000
August 31, 2023	Jaykumar Narendra Vyas	2,00,000	10.00	45.00	Rights Issue	Cash	90,00,000
September 5, 2023	Jaykumar Narendra Vyas	3,00,000	10.00	45.00	Rights Issue	Cash	1,35,00,000
Total		**24,69,100**					**4,76,16,000**
Weighted average cost of acquisition (primary transaction)							**19.28***

**As certified by the Statutory Auditor, M/s K K Haryani & Co, Chartered Accountants, vide their certificate dated August 6, 2024.*

b) The price per share of our Company (as adjusted for corporate actions, including split, bonus issuances) based on the secondary sale / acquisition of Equity Shares or convertible securities involving any of the Promoters, members of the Promoter Group, Shareholders with rights to nominate directors during the 18 months preceding the date of filing of the Prospectus, where the acquisition or sale is equal to or more than 5% of the fully diluted paid-up share capital of our Company, in a single transaction or multiple transactions combined together over a span of rolling 30 days ("Secondary Transactions").

The detail of secondary sale / acquisitions of Equity Shares, where the promoter, members of the promoter group or shareholder(s) having the right to nominate director(s) in the board of directors of the Company are a party to the transaction (excluding gifts), during the 18 months preceding the date of the prospectus, where either acquisition or sale is equal to or more than 5% of the fully diluted paid up share capital of the Company (calculated based on the pre-issue capital before such transaction/s and excluding employee stock options granted but not vested), in a single transaction or multiple transactions combined together over a span of rolling 30 days is as detailed herein below:

Date of allotment/ transaction	Name of the Transferor	Name of the Transferee	No. of Equity Shares	Face value per Equity Shares	Issue/ transaction priceper Equity Share (₹)	Nature of allotment / transaction	Nature of consideration	Total consideration (in ₹ lakhs)
July 26, 2023	Dr. Jaykumar Narendra Vyas	Omkarsinh Dodiya	50,350	10.00	10.00	Sale	Cash	5,03,500
July 26, 2023	Dr. Jaykumar Narendra Vyas	Kailas Chaudhari	1,00,700	10.00	10.00	Sale	Cash	10,07,000
July 26, 2023	Dr. Jaykumar Narendra Vyas	Kaushik Joshi	2,00,000	10.00	10.00	Sale	Cash	20,00,000
July 26, 2023	Dr. Shachi Jaykumar Vyas	Ilaben Vyas	10	10.00	10.00	Sale	Cash	100
July 26, 2023	Dr. Shachi Jaykumar Vyas	Narendra Vyas	10	10.00	10.00	Sale	Cash	100
July 26, 2023	Dr. Shachi Jaykumar Vyas	Dhyuti Krupesh Joshi	10	10.00	10.00	Sale	Cash	100
November 1, 2023	Kaushik Joshi	Dr Jaykumar Narendra Vyas	40,000	10.00	35.00	Sale	Cash	14,00,000
Total			**3,91,080**					**49,10,800**
Weighted average cost of acquisition (Secondary transaction)								**12.56**

**As certified by the Statutory Auditor, M/s K K Haryani & Co, Chartered Accountants, vide their August 6, 2024*

c) Since there are transactions to report to under (a) and (b) therefore, information based on last five primary or secondary transactions (secondary transactions where our Promoters/ members of our Promoter Group or Shareholder(s) having the right to nominate director(s) in the Board of our Company, are a party to the transaction), during the three years prior to the date of the Prospectus irrespective of the size of transactions, is not provided.

11) Weighted average cost of acquisition, Issue Price

Based on the disclosures in (a) above, the weighted average cost of acquisition of Equity Shares as compared with the Issue Price is set forth below:

Type of Transactions	Weighted average cost of acquisition (₹ per Equity Shares)*	Issue Price (i.e., ₹ 25)
I. Weighted average cost of acquisition for last 18 months for primary / new issue of shares (equity / convertible securities), excluding shares issued under an employee stock option plan / employee stock option scheme and issuance of bonus shares, during the 18 months preceding the date of filing of the Prospectus, where such issuance is equal to or more than 5% of the fully diluted paid-up share capital of the Company (calculated based on the pre-issue capital before such transaction/s and excluding employee stock options granted but not vested), in a single transaction or multiple transactions combined together over a span of rolling 30 days.	19.28	1.30 times*
II. Weighted average cost of acquisition for last 18 months for secondary sale/acquisition of shares equity/convertible securities, where promoter/ promoter group entities or shareholder(s) having the right to nominate director(s) or selling shareholder in the Board area party to the transaction, during the 18 months preceding the date of filing of the Prospectus, where either acquisition nor sale is equal to or more than five percent of the fully diluted paid-up share capital of the Company (calculated based on the pre-issue capital before such transaction/s and excluding employee stock options granted but not vested), in a single transaction or multiple transactions combined together over a span of rolling 30 days	12.56	1.99 times*
III. Since there are no such transactions to report to under (I) and (II) above, the information has been disclosed for price per share of our Company based on the last five primary or secondary transactions where our Promoters/members of our Promoter Group or Shareholder(s) having the right to nominate director(s) on the Board of our Company, are a party to the transaction, during the three years prior to the date of filing of the Prospectus irrespective of the size of the transaction, is as below.	**NA**	**NA**
Type of transactions	**WACA (in ₹)**	**Issue Price (i.e., 25 ₹)**
a) WACA of Equity Shares based on primary issuances undertaken during the three immediately preceding years	NA	NA
b) WACA of Equity Shares based on secondary transactions under taken during the three immediately preceding years	NA	NA

**As certified by the Statutory Auditor, M/s K K Haryani & Co, Chartered Accountants, vide their certificate dated August 6, 2024.*

For details of our Company's key performance indicators and financial ratios, please refer to chapters entitled ***"Basis of Issue Price"*** and ***"Business Overview"*** on pages 77 and 102 respectively. The Issue Price of ₹ 25 has been determined by our Company, in consultation with the Lead Manager.

Our Company in consultation with the Lead Manager, is justified of the Issue Price in view of the above qualitative and quantitative parameters. Investors should read the abovementioned information along with the chapters entitled ***"Risk Factors", "Business Overview"*** and ***"Restated Financial Statement"*** on pages 22, 102 and 147 respectively, to have a more informed view. The trading price of the Equity Shares could decline due to the factors mentioned in the chapter entitled ***"Risk Factors"*** or any other factors that may arise in the future and you may lose all or part of your investments.

GENERAL RISK

Investments in Equity and Equity-related securities involve a degree of risk and investors should not invest any funds in this Issue unless they can afford to take the risk of losing their investment. Investors are advised to read the risk factors carefully before taking an investment decision in this offering. For taking an investment decision, investors must rely on their own examination of our Company and the Issue, including the risks involved. The Equity Shares offered in the Issue have neither been recommended nor approved by Securities and Exchange Board of India ("SEBI") nor does Securities and Exchange Board of India guarantee the accuracy or adequacy of the Prospectus. Specific attention of the investors is invited to the chapter titled ***"Risk Factors"*** beginning on page 22 of the Prospectus.

CREDIT RATING: This being the issue of Equity Shares, no credit rating is required.

DEBENTURE TRUSTEES: As this is an issue of Equity Shares, the appointment of Trustees is not required.

IPO GRADING: Since this issue is made in terms of Chapter IX of the SEBI (ICDR) Regulations, there is no requirement of appointing an IPO Grading Agency.

BASIS OF ISSUE PRICE: The Issue Price is determined by the Company, in consultation with the Lead Manager. The financial data presented in section "Basis of Issue Price" on page 77 of the Prospectus are based on Company's Restated Financial Statements. Investors should also refer to the section titled ***"Risk Factors"*** and ***"Restated Financial Statement"*** on page 22 and 147 respectively of the Prospectus.

MAIN OBJECTS AS PER MEMORANDUM OF ASSOCIATION OF THE COMPANY

For information on the Main Objects of the Company, please see ***"History and Certain Corporate Matters"*** on page 121 of the Prospectus and Clause III of the Memorandum of Association of our Company. The Memorandum of Association of the Company is a material document which is available for inspection in relation to the Issue. For further details, please see ***"Material Contracts and Documents for Inspection"*** on page 301 of the Prospectus.

LIABILITY OF MEMBERS

Liability of the Members of the Company is Limited.

AMOUNT OF SHARE CAPITAL OF OUR COMPANY AND CAPITAL STRUCTURE

Authorised Share Capital is ₹ 610.00 Lakhs divided into 61,00,000 Equity Shares of face value of ₹ 10.00/- each. Issued, Subscribed and Paid up Capital prior to the issue is ₹ 446.24 Lakhs divided into 44,62,380 Fully Paid Equity Shares of ₹ 10.00/- each. Proposed Post Issue Paid-up Share Capital ₹ 607.04 Lakhs divided into 60,70,380 Equity Shares of ₹ 10.00/-each. For details of the Share Capital and Capital Structure of the Company, please refer to chapter titled ***"Capital Structure"*** on page 59 of the Prospectus.

NAME OF THE SIGNATORIES TO MEMORANDUM OF ASSOCIATION AND THE NUMBER OF EQUITY SHARES SUBSCRIBED BY THEM

Dr. Jaykumar Narendra Vyas and Dr. Shachi Jaykumar Vyas were the original subscribers to the Memorandum of Association who subscribed 9,500 Equity Shares and 500 Equity Shares respectively of ₹ 10.00/- each aggregating to 10,000 Equity Shares.

Continue From Next Page...

www.readwhere.com

Continue From Previous Page...

LEAD MANAGER TO THE ISSUE	REGISTRAR TO THE ISSUE	COMPANY SECRETARY AND COMPLIANCE OFFICER
FEDEX SECURITIES PRIVATE LIMITED B 7, 3rd Floor, Jay Chambers, Dayaldas Road, Vile Parle - (East), Mumbai - 400 057, Maharashtra, India. **Tel No.:** +91 81049 85249; **Investor Grievance Email:** mb@fedsec.in; **Website:** www.fedsec.in ; **Contact Person:** Saipan Sanghvi **SEBI Registration No.:** INM000010163	**KFIN TECHNOLOGIES LIMITED** Selenium, Tower-B, Plot 31& 32, Gachibowli Financial District, Nanakramguda, Serilingampally, Hyderabad 500 032, Telangana. **Tel No.:** +91-40-6716-2222; Fax No.: NA **Email:** blhl.ipo@kfintech.com **Website:** www.kfintech.com **Contact Person:** M Murali Krishna **Investor Grievance Email:** einward.ris@kfintech.com **SEBI Registration No.:** INR000000221	**Swati Sharma** 501, 5th floor, Corporate House, above Bharuch Orthopaedic Hospital, R K Casta, Bharuch Gujarat 392001, India. **Tel No:** +91 94291 87226 **Email:** info@maplehospital.in **Website:** www.maplehospital.in *Investors can contact our Company Secretary and Compliance Officer, the Lead Manager or the Registrar to the Issue, in case of any pre-issue or post-issue related problems, such as non-receipt of letters of allotment, non-credit of allotted Equity Shares in the respective beneficiary account, non-receipt of refund orders and non-receipt of funds by electronic mode etc.*

AVAILABILITY OF PROSPECTUS

Investors should note that Investment in Equity Shares involves a high degree of risk and investors are advised to refer to the Prospectus and the Risk Factors contained therein, before applying in the Issue. Full copy of the Prospectus will be available at the website of SEBI at www.sebi.gov.in, the website of Stock Exchange at www.bseindia.com, the website of our Company Website at www.maplehospital.in and also on website of Lead Manager at www.fedsec.in.

AVAILABILITY OF PROSPECTUS AND APPLICATION FORMS

Copies of the Application Form and the Prospectus will be available at the offices of the LM, the Designated Intermediaries at Bidding Centers, and Registered Office of our Company. An electronic copy of the Application Form will also be available for download on the websites of the Stock Exchange(s), the SCSBs, the Registered Brokers, the RTAs and the CDPs at least one (1) day prior to the Offer Opening Date.

APPLICATIONS SUPPORTED BY BLOCKED AMOUNT ("ASBA")

The investors are required to fill the application form and submit the same to the relevant SCSBs at the specific locations or registered brokers at the broker centers or RTA or DPs. The SCSBs will block the amount in the account as per the authority contained in application form. On allotment, amount will be unblocked and account will be debited only to the extent required to be paid for allotment of shares. Hence, there will be no need of refund. For more details on the ASBA process, please refer to the details given in Application Form and the Prospectus and also please refer to the chapter titled ***"Issue Procedure"*** on page 256 of the Prospectus.

APPLICATION SUPPORTED WITH UNIFIED PAYMENTS INTERFACE ("UPI")

APPLICATION SUPPORTED WITH UNIFIED PAYMENTS INTERFACE: Investors are advised to carefully refer SEBI Circular SEBI/HO/CFD/DIL2/CIR/P/2018/138 dated November 01, 2018 and as modified through its SEBI circular (SEBI/HO/CFD/ DIl2/CIR/P/2019/S0) dated April 3, 2019, SEBI circular (SEBI/HO/CFD/DIL2/CIR/P/2019/76) dated June 28, 2019, SEBI circular no. SEBI/HO/CFD/DIL2/CIR/P/2019/8S dated July 26, 2019, SEBI Circular SEBI/HO/CFD/DCR2/CIR/P/2019/133 dated November 08, 2019, SEBI Circular No. SEBI/HO/CFD/DIl2/CIR/P/2020/50 dated March 30, 2020, SEBI circular no. SEBI/HO/CFD/DIL2/CIR/P/2021/2480/1/M dated March 16, 2021, SEBI circular no. SEBI/HO/CFD/DIL2/ CIR/P/2021/47 dated March 31, 2021, SEBI Circular no. SEBI/HO/CFD/DIl2/P/CIR/2021/570 dated June 2, 2021, SEBI Circular no. SEBI/HO/CFD/DIL2/CIR/P/2022/45 dated April 5, 2022 and SEBI Circular no. SEBI/HO/CFD/DIL2/CIR/P/2022/51 dated April 20, 2022 and any subsequent circulars or notifications issued by SEBI in this regard for the procedure to be followed for applying through UPI. Retail Individual Investor have to apply through UPI Mechanism. Retail Individual Investor whose bank is not live on UPI as on date of this circular, may use the other alternate channels available to them viz. Submission of application form with SCSBs/ using the facility linked online trading, demat and bank account list. For further details, please refer the chapter titled ***"Issue Procedure"*** beginning on page 256 of the Prospectus.

Sponsor Banker/ Banker to the Issue and Refund Banker to the Issue: Axis Bank Limited

All capitalized terms used herein and not specifically defined shall have the same meaning as ascribed to them in the Prospectus.

Investor should read the Prospectus carefully, including the "Risk Factors" beginning on page 22 of the Prospectus before making any investment decision.

BROACH LIFECARE HOSPITAL LIMITED
On behalf of the Board of Directors
Sd/-
Dr. Jaykumar Narendra Vyas
Managing Director
DIN: 08736387

Date: August 8, 2024
Place: Bharuch Gujarat

BROACH LIFECARE HOSPITAL LIMITED is proposing, subject to applicable statutory and regulatory requirements, receipt of requisite approvals, market conditions and other considerations, an Initial Public Offer of its Equity Shares and has filed the Prospectus with the Registrar of Companies, Ahmedabad. The Prospectus is available on the website of SEBI at www.sebi.gov.in, the website of the Lead Manager at www.fedsec.in, website of the BSE Limited at www.bseindia.com and website of Issuer Company at www.maplehospital.in. For details, investors should refer to and rely on the Prospectus including the section titled ***"Risk Factors"*** beginning on page 22 of the Prospectus.

The Equity Shares in this Issue have not been and will not be registered under the US Securities Act 1933, as amended (the "Securities Act") or any state securities laws in the United States and may not be Issued or sold within the United States or to, or for the account or benefit of, "U.S. persons" (as defined in Regulation S of the Securities Act), except pursuant to an exemption from, or in a transaction not subject to, the registration requirements of the Securities Act. Accordingly, the Equity Shares will be Issued and sold (i) within the United States only to persons reasonably believed to be "Qualified Institutional Buyers" (as defined in Rule 144A of the Securities Act) under Section 4(a) of the Securities Act, and (ii) outside the United States in offshore transaction in reliance on Regulation S under the Securities Act and the applicable laws of the jurisdiction where those Issue and sales occur.

The Equity Shares have not been and will not be registered, listed or otherwise qualified in any other jurisdiction outside India and may not be Issued or sold, and Application may not be made by persons in any such jurisdiction, except in compliance with the applicable laws of such jurisdiction.

ARTEMIS® HOSPITALS
OUR SPECIALITY IS YOU

आर्टेमिस मेडिकेयर सर्विसेज लिमिटेड

CIN: L85110DL2004PLC126414
पंजी. कार्य. : प्लॉट नंबर 14, सेक्टर 20, द्वारका, साउथ वेस्ट दिल्ली, दिल्ली- 110075
फोन: +91-124-4511111
ईमेल: investor@artemishospitals.com; **वेबसाइट:** www.artemishospitals.com

30 जून, 2024 को समाप्त तिमाही के लिए अनअंकेक्षित कंसोलिडेटेड वित्तीय परिणामों का सार

(₹ लाख में)

क्र. सं.	विवरण	समाप्त तिमाही		समाप्त वर्ष
		30-जून-24	30-जून-23	31-मार्च-24
		(अनअंकेक्षित)		(अंकेक्षित)
1	संचालन से कुल आय	22,320.38	20,954.40	87,857.43
2	अवधि के लिए शुद्ध लाभ (टैक्स, असाधारण और/या असामान्य मदों से पहले)	2,163.91	1,311.07	6,845.28
3	अवधि के लिए शुद्ध लाभ, टैक्स से पहले,(असाधारण और/या असामान्य मदों के बाद)	2,163.91	1,311.07	6,845.28
4	अवधि के लिए शुद्ध लाभ, टैक्स के बाद (असाधारण और/या असामान्य मदों के बाद)	1,652.43	975.13	4,914.47
5	अवधि के लिए कुल व्यापक आय [इस अवधि के लिए लाभ (टैक्स के बाद) और अन्य व्यापक आय (कर के बाद)]	1,646.44	1,001.81	4,897.27
6	प्रदत्त इक्विटी शेयर पूंजी (अंकित मूल्य रु. 1/- प्रत्येक)	1,369.16	1,358.61	1,358.61
7	रिजर्व (पुनर्मूल्यांकन रिजर्व को छोड़कर)			36,678.45
8	प्रति इक्विटी शेयर आय (अंकित मूल्य रु. 1/-प्रत्येक) (a) बेसिक (b) डाइलूटड (* वर्षिकृत नहीं)	 1.14* 1.12*	 0.72* 0.71*	 3.62 3.53

नोट्स:

1. **कंपनी की प्रमुख स्टैंडअलोन वित्तीय जानकारी निम्नानुसार है:** (₹ लाख में)

क्र. सं.	विवरण	समाप्त तिमाही		समाप्त वर्ष
		30-जून-24	30-जून-23	31-मार्च-24
		(अनअंकेक्षित)		(अंकेक्षित)
1	संचालन से कुल आय	21,689.24	20,118.61	84,522.85
2	अवधि के लिए शुद्ध लाभ, टैक्स से पहले एवं (असाधारण मदों के बाद)	2,213.61	1,339.36	6,804.01
3	अवधि के लिए शुद्ध लाभ, टैक्स के बाद	1,691.66	994.24	4,914.60

2. उपरोक्त वित्तीय परिणाम 30 जून 2024 को समाप्त तिमाही के वित्तीय परिणामों के विस्तृत प्रारूप का एक अंश है जो की सेबी (सूचीबद्धता दायित्व और प्रकटीकरण आवश्यकताएँ) विनियम, 2015 के विनियम 33 के अंतर्गत स्टॉक एक्सचेंजों में दायर किया गया। 30 जून 2024 को समाप्त तिमाही के वित्तीय परिणामों (कंसोलिडेटेड/स्टैंडअलोन) का पूर्ण प्रारूप स्टॉक एक्सचेंज की वेबसाइट [नेशनल स्टॉक एक्सचेंज ऑफ इंडिया लिमिटेड (**www.nseindia.com**) और बीएसई लिमिटेड (**www.bseindia.com**)] और कंपनी की वेबसाइट (**www.artemishospitals.com**) पर उपलब्ध है।
3. 30 जून 2024 को को समाप्त तिमाही के अनअंकेक्षित वित्तीय परिणामों की समीक्षा 08 अगस्त, 2024 को लेखापरीक्षा समिति द्वारा आयोजित उनकी बैठक में की गई और कंपनी के निदेशक मंडल द्वारा आयोजित उनकी बैठक में 08 अगस्त, 2024 को अनुमोदित किया गया।

आर्टेमिस मेडिकेयर सर्विसेज लिमिटेड
के निदेशक मंडल के लिए और उनकी ओर से
हस्ता ./-
ओंकार कंवर
अध्यक्ष
DIN: 00058921

स्थान : गुरुग्राम
दिनांक : 08 अगस्त, 2024

TATA

टाटा कैपिटल हाउसिंग फायनैंस लिमिटेड

पंजी. कार्यालय : 11वां तल, टावर ए, पेनिन्सुला बिजनेस पार्क, गणपत राव कदम मार्ग, लोअर परेल, मुंबई–400 013.
सीआईएन नंबर : यू67190एमएच2008पीएलसी187552

कब्जा सूचना (अचल सम्पत्ति हेतु)
(प्रतिभूति हित प्रवर्तन नियमावली, 2002 के नियम 8(1) के साथ पठित परिशिष्ट-IV के अनुसार)

जबकि, अधोहस्ताक्षरी ने, टाटा कैपिटल हाउसिंग फायनैंस लिमिटेड के प्राधिकृत अधिकारी के रूप में, वित्तीय आस्तियों का प्रतिभूतिकरण एवं पुनर्निर्माण तथा प्रतिभूति हित प्रवर्तन अधिनियम, 2002 के अधीन तथा प्रतिभूति हित (प्रवर्तन) नियमावली 2002 के नियम 3 के साथ पठित धारा 13(12) के तहत प्रदत्त शक्तियों का प्रयोग करते हुए नीचे वर्णितानुसार मांग सूचनाएं जारी की थी, जिसमें कर्जदारों से सूचना में वर्णित बकाया राशि का भुगतान उक्त सूचना की तिथि से 60 दिन के भीतर करने की मांग की गई थी।

कर्जदार उक्त राशि चुकाने में असफल रहे हैं, एतद्द्वारा कर्जदार को विशेष रूप से तथा सर्वसाधारण को सूचना दी जाती है कि अधोहस्ताक्षरी ने उक्त नियमावली के नियम 8 के साथ पठित उक्त अधिनियम की धारा 13(4) के तहत उसको प्रदत्त शक्तियों का प्रयोग करते हुए यहां नीचे वर्णित सम्पत्ति का कब्जा प्राप्त कर लिया है। कर्जदार को विशेष रूप से तथा सर्वसाधारण को एतद्द्वारा सम्पत्ति के संबंध में संव्यवहार नहीं करने हेतु सावधान किया जाता है और सम्पत्ति के संबंध में कोई भी संव्यवहार टाटा कैपिटल हाउसिंग फायनैंस लिमिटेड की नीचे वर्णित राशि तथा उस पर नीचे वर्णित तिथि से ब्याज तथा दंड–ब्याज, प्रभार, लागतें इत्यादि चुकाने के बाद ही किया जा सकता है।

कर्जदार का ध्यान, प्रत्यभूत आस्तियों को छुड़ाने के लिए उपलब्ध समय के संबंध में, अधिनियम की धारा 13 की उप–धारा (8) के प्रावधान की ओर आकृष्ट किया जाता है।

ऋण खाता संख्या	आबंधक(कों)/कानूनी वारिस(सों)/कानूनी प्रतिनिधि(यों) का नाम	मांग सूचना की राशि एवं तिथि	कब्जा की तिथि
TCHHL03710001001844 93 & TCHIN03710001001 91130	श्रीमती हुमा अली पत्नी जहीर अली (कर्जदार) एवं श्री जहीर अली पुत्र श्री लायक अली (सह–कर्जदार)	रू. 40,59,595/– (रूपए चालीस लाख उनसठ हजार पांच सौ पिच्यानवे मात्र) की राशि आपके द्वारा **TCHHL0371000100184493** के तहत देय और बकाया है तथा रू. 1,67,796/– (रूपए एक लाख सड़सठ हजार सात सौ छियानवे मात्र) की राशि आपके द्वारा **TCHIN0371000100191130** के तहत देय और बकाया है और इस प्रकार कुल योग रू. 42,27,391/– (रूपए बयालीस लाख सत्ताईस हजार तीन सौ इक्यानवे मात्र) की राशि 13–05–2024 तक बकाया है	05-08-2024

प्रतिभूत आस्तियों/अचल सम्पत्तियों का वर्णन : सम्पत्ति के सभी अंश एवं खंड : आवासीय फ्लैट नंबर 201, परिसर सं. 15/256–डी के द्वितीय तल पर निर्मित, कवर्ड एरिया परिमाप 88.62 वर्ग मीटर यानी 106 वर्ग गज, अविभाजित क्षेत्रफल परिमाप 17.72 वर्ग मीटर सहित, स्थित सिविल लाइन्स, कानपुर–208001 (उत्तर प्रद. श) सेल डीड में वर्णित सभी सामान्य सुख–सुविधाओं सहित। फ्लैट की चौहद्दी : पूरब : कॉमन स्टेयर्स, लिफ्ट तथा फ्लैट नंबर 202, पश्चिम : 20 फीट यानी 6.09 मीटर रोड, उत्तर : अन्य का मकान, दक्षिण : मकान नंबर 15/256–बी

तिथि : 09–08–2024
स्थान : कानपुर (उत्तर प्रदेश)

हस्ता./–, प्राधिकृत अधिकारी
वास्ते टाटा कैपिटल हाउसिंग फायनैंस लिमिटेड

ऋण वसूली न्यायाधिकरण चंडीगढ़ (डीआरटी 2)

प्रथम तल एससीओ 33–34–35 सेक्टर–17 ए, चंडीगढ़ (तृतीय एवं चतुर्थ तल पर भी अतिरिक्त स्थान आवंटित)

फॉर्म संख्या 3
[विनियमन–15 (1)(ए) देखें] / 16(3)
केस संख्याः ओए/457/2024
ऋण वसूली न्यायाधिकरण (प्रक्रिया) नियम, 1993 के नियम 5 के उप–नियम (2ए) के साथ अधिनियम की धारा 19 की उप–धारा (4) के अंतर्गत सम्मन।
एक्स संख्या... 23154

इक्विटास स्मॉलफाइनेंस बैंक लिमिटेड
बनाम
कार्तिक तलवार

को

(1) कार्तिक तलवार पुत्र दिनेश तलवार, निवासी मकान नंबर 1, सुंदर नगर, अशोक कॉलोनी, लाल द्वार तेजली, यमुना नगर – 135001 हरियाणा। साथ ही। कार्तिक तलवार पुत्र दिनेश तलवार निवासी मकान नंबर 51 ई, प्रोफेसर कॉलोनी, आनंद पब्लिक स्कूल के पास, यमुना नगर हरियाणा – 135001। यमुनानगर, हरियाणा–135001।

(2) आशा तलवार पत्नी दिनेश तलवार, निवासी मकान नंबर 1, सुंदर नगर, अशोक कॉलोनी, लाल द्वार तेजली, यमुना नगर – 135001 हरियाणा। यहां भी। आशा तलवार दिनेश तलवार की पत्नी, निवासी मकान नंबर 51 ई, प्रोफेसर कॉलोनी, आनंद पब्लिक स्कूल के पास, यमुना नगर, हरियाणा 135001। यमुनानगर, हरियाणा –135001।

सम्मन

जबकि, ओए/457/2024 को माननीय पीठासीन अधिकारी/रजिस्ट्रार के समक्ष **28/05/2024** को सूचीबद्ध किया गया था।

चूंकि यह माननीय न्यायाधिकरण अधिनियम की धारा 19(4) के अंतर्गत आपके विरुद्ध 3960810/– रुपए के ऋण की वसूली के लिए दायर आवेदन (ओए) पर सम्मन/नोटिस जारी करने में प्रसन्न है (दस्तावेजों आदि की प्रतियों सहित आवेदन संलग्न है)। अधिनियम की धारा 19 की उपधारा (4) के अनुसार, आप, प्रतिवादियों को निम्नानुसार निर्देशित किया जाता है:–

(i) समन की तामील के तीस दिनों के भीतर कारण बताना कि क्यों मांगी गई राहत नहीं दी जानी चाहिए:

(ii) मूल आवेदन के क्रमांक 3ए के तहत आवेदक द्वारा निर्दिष्ट संपत्तियों और परिसंपत्तियों के अलावा अन्य संपत्तियों या परिसंपत्तियों का विवरण प्रकट करना:

(iii) आपको मूल आवेदन के क्रमांक 3ए के तहत प्रकट की गई सुरक्षित संपत्तियों या ऐसी अन्य संपत्तियों और संपत्तियों से निपटने या उनका निपटान करने से रोका जाता है, संपत्तियों की कुर्की के लिए आवेदन की सुनवाई और निपटान लंबित रहने तक:

(iv) आप ट्रिब्यूनल की पूर्व स्वीकृति के बिना बिक्री, पट्टे या अन्यथा के माध्यम से, अपने व्यवसाय के सामान्य क्रम को छोड़कर, किसी भी ऐसी संपत्ति को हस्तांतरित नहीं करेंगे जिस पर सुरक्षा हित बनाया गया है औरध्या मूल आवेदन के क्रमांक 3ए के तहत निर्दिष्ट या प्रकट की गई अन्य संपत्ति और संपत्ति:

(v) आप सामान्य व्यवसाय के दौरान सुरक्षित परिसंपत्तियों या अन्य परिसंपत्तियों और संपत्तियों की बिक्री से प्राप्त बिक्री आय का हिसाब रखने के लिए उत्तरदायी होंगे और ऐसी बिक्री आय को ऐसी परिसंपत्तियों पर सुरक्षा हित रखने वाले बैंक या वित्तीय संस्थानों के पास रखे गए खाते में जमा करेंगे।

आपको लिखित बयान दाखिल करने का भी निर्देश दिया जाता है, जिसकी एक प्रति आवेदक को दी जाए और **11/09/2024 को सुबह 10:30 बजे** रजिस्ट्रार के समक्ष उपस्थित हों। ऐसा न करने पर आवेदन पर आपकी अनुपस्थिति में सुनवाई की जाएगी और निर्णय लिया जाएगा।

इस दिनांक 06/06/2024 को मेरे हस्ताक्षर और इस न्यायाधिकरण की मुहर के तहत दिया गया।
हस्ता/– प्राधिकृत अधिकारी,
ऋण वसूली न्यायाधिकरण – 2

UNITECH LIMITED

CIN: L74899DL1971PLC009720
Regd. Office: 6, Community Centre, Saket, New Delhi 110017
Tele Fax: 011-26857338
E-mail: share.dept@unitechgroup.com | **Web:** www.unitechgroup.com

unitech

Extract of Un-Audited Consolidated Financial Results for the Quarter Ended 30th June, 2024

(Rs. in Lakhs except EPS)

Sl No.	Particulars	Quarter Ended 30.06.2024 (Un-audited)	Quarter Ended 30.06.2023 (Un-audited)	Year Ended 31.03.2024 (Audited)
1	Total Income from Operations	8,404.28	9,109.19	51,542.57
2	Net Profit / (Loss) for the period (before Tax, Exceptional and/or Extraordinary items)	(1,20,752.04)	(70,240.93)	(3,82,292.69)
3	Net Profit / (Loss) for the period before tax (after Exceptional and/or Extraordinary items)	(1,20,752.04)	(70,240.93)	(3,82,292.69)
4	Net Profit / (Loss) for the period after tax (after Exceptional and/or Extraordinary items)	(1,20,610.30)	(70,297.08)	(3,80,729.02)
5	Total Comprehensive Income for the period [Comprising Profit / (Loss) for the period (after tax) and Other Comprehensive Income (after tax)]	(1,20,625.71)	(70,284.05)	(3,80,818.04)
6	Equity Share Capital	52,326.02	52,326.02	52,326.02
7	Reserves (excluding Revaluation Reserve) as shown in the Audited Balance Sheet of the previous year	-	-	-
8	Earnings Per Share (of Rs. 2/- each) (for continuing and discontinued operations) Basic and Diluted (Rs.) *(Not Annualized)	(4.11)*	(2.25)*	(12.72)

Notes:

I. The above Financial Results (prepared on consolidated basis) have been reviewed by the Audit Committee and approved by the Board of Directors of Unitech Limited at their respective meetings held on 8th August, 2024.

II. The Report of Statutory auditors on the considered financial statements of Unitech Limited for the period ended June 30, 2024, contains qualifications which are being summarized below:

(1) A) We draw attention to Note no. 7 of the unaudited Consolidated Financial Results, we did not audit the financial results of 218 subsidiaries (including foreign subsidiaries) included in the unaudited Consolidated Financial Results, whose unaudited financial results reflects total assets of Rs. 26578.77.99 Lakhs (63.13% of consolidates assets), total revenue of Rs. 84,04.28 lakhs (38.54% of consolidates revenue), net loss after tax of Rs. 1206,10.30 Lakhs (76.09% of consolidates loss after tax) and total comprehensive loss of Rs. 1206,25.71 Lakhs (76.09 % of consolidates total comprehensive loss) for the period ended 30th June, 2024. For the purpose of consolidation, management has considered unaudited accounts available with them for these subsidiaries. In case of 32 foreign subsidiaries, the management has incorporated the last available financial information.

B) No details are available with the Holding Company for 17 joint ventures and 4 associates for year ended 30th June 2024 and accordingly the same have not been considered for consolidation. In accordance with the provisions of Indian Accounting Standard 110 Consolidated Financial Results s, the same are required to be Unaudited Consolidated in the financial results.

C) Pursuant to regulation 33(3)(h) of the Listing Obligations and Disclosure Requirements of Securities and Exchange Board of India, the holding company shall ensure that, for the purposes of quarterly consolidated financial results, at least 80% of each of the consolidated revenue, assets and profits, respectively, shall have been subject to audit or in case of unaudited results, subjected to limited review. The consolidated financial results of the holding company consist of 38.54% of the consolidated revenue, 63.13% of the consolidated assets and 76% of the consolidated loss that have been unaudited by auditors of holding company. Accordingly, the holding company is in non-compliance of the requirements of Listing Obligations and Disclosure Requirements of Securities and Exchange Board of India.

In view of the above, we are unable to express an opinion on this matter.

(2) We draw attention to Note no. 6 of the unaudited Consolidated Financial Results, which have made references to the Resolution Framework (RF) for Unitech group. The company has requested the Hon'ble Supreme Court to grant some concessions and reliefs so that the company is able to fulfil its obligations towards the construction of the projects and meet other liabilities. Resolution farmwork of Unitech group submitted by management on 20.01.2020 has not yet been approved by the Hon'ble Supreme Court, the impact of the proposed reliefs, concessions etc. have not been considered in the books of accounts.

(3) **Material uncertainty related to going concern**

We draw attention to Note no. 8 of the Unaudited Consolidated Financial Results wherein the management has represented that the Unaudited Consolidated Financial Results have been prepared on a going concern basis, notwithstanding the fact that the Holding Company has eroded its net worth and has incurred losses, both in the current and previous year, and has challenges in meeting its obligations, servicing its current liabilities including bank loans and public deposits. The Holding Company also has various litigation matters which are pending before different forums, and further, various projects of the Holding Company have stalled/ slowed down

In compliance of the directions of the Hon'ble Supreme Court, as contained in court's order dated 20th January 2020, the appointed Board of Directors has requested the Hon'ble Supreme Court to grant certain concessions and reliefs so that the Holding Company is able to fulfill its obligations towards the construction and completion of in-complete projects and meet other liabilities.

These conditions indicate the existence of material uncertainty that may cast significant doubt about Company's ability to continue as a going concern. The appropriateness of assumption of going concern is critically dependent upon the Company's ability to raise finance and generate cash flows in future to meet its obligations, and also on the final decision of the Hon'ble Supreme Court on the Resolution Framework. Also, the Board of Directors are exploring various possible options for completion of ongoing projects and are trying to generate additional possible revenues by construction of new flats.

Considering the above, we are unable to express an opinion on this matter.

(4) The Management of the Company has not conducted any impairment assessment for the investments made by the erstwhile management in joint venture and associates having aggregate carrying value of Rs. 458,76.81 lakhs, despite of strong indicators existing for impairment assessment, as required by Ind AS 36, 'Impairment of Assets'. In view of non-existence of any impairment study, we are unable to conclude upon the adjustments, if any, that may be required to the carrying value of these investments and its consequential impact on the Unaudited Consolidated Financial Results. (Refer Note 9 of the Unaudited Consolidated Financial Results).

(5) We have not been provided with sufficient evidence about the recognition of fair value of the estimated loss allowance on loans given by erstwhile management to joint ventures and associates amounting to Rs. 83,81.00 lakhs and trade receivables from joint ventures and associates amounting to Rs. 18,68.59 lakhs as required by Ind AS 109, 'Financial Instruments'. (Refer Note 9 of the Consolidated Financial Results).

We are therefore unable to express an opinion on the recoverability of the loans and trade receivables from subsidiary, joint ventures and associates, fair value of estimated loss allowance on loans, trade receivables and the consequential impact on the Unaudited Consolidated Financial Results.

(6) We draw attention to note 18 of Unaudited Financial Results which contains details of corporate and bank guarantees issued by the erstwhile management for its joint ventures. We have not been provided sufficient evidence regarding recognition of fair value of the estimated loss allowance on corporate guarantee given by erstwhile management on behalf of its subsidiary, joint ventures and associates amounting unable to express an opinion on the fair value of estimated loss allowance on corporate and bank guarantee.

(7) The Management of the Company has not conducted any impairment assessment for the investments made and advances given for purchase of land by the erstwhile management in unrelated companies / entities having aggregate carrying value of Rs. 448,07.41 lakhs and Rs. 785,46.62 lakhs respectively, despite of strong indicators existing for impairment assessment, as required by Ind AS 36, 'Impairment of Assets'. In view of non-existence of any impairment study, we are unable to conclude upon the adjustments, if any, that may be required to the carrying value of these investments and its consequential impact on the Unaudited Consolidated Financial Results. (refer Note 9 of the Unaudited Consolidated Financial Results).

(8) We have not been provided with sufficient evidence about the recognition of fair value of the estimated loss allowance on loans given by erstwhile management to unrelated companies / entities amounting to Rs. 77,54.59 lakhs, trade receivables amounting Rs 446,56.09 lakhs, inter corporate deposit amounting to Rs. 247,98.45 lakhs and security deposits given amounting Rs. 207,99.86 lakhs, as required by Ind AS 109, 'Financial Instruments'. We are therefore unable to comment on the recoverability of the loans given, trade receivables and security deposits given from unrelated companies / entities, fair value of estimated loss allowance on loans given, trade receivables and security deposits given, and the consequential impact on the Unaudited Consolidated financial results. (Refer Note 9 of the Unaudited Consolidated financial results).

(9) The group has goodwill amounting to Rs. 383,80.79 Lakhs appearing in the Unaudited Consolidated Financial Results as on 30th June, 2024 on account of acquisition of subsidiary companies. The management has not conducted any impairment assessment for said goodwill which is required pursuant to the provisions of Indian Accounting Standard 36 – "Impairment of Assets". In absence thereof, we are unable to comment upon the appropriateness of the carrying value of goodwill and its consequential impact on the Unaudited Consolidated Financial Results.

Further, non-controlling interest includes gain of Rs. 114,70.61 lakhs for which no underlying documents were made available to us. It was explained to us that this was pertaining to the period of erstwhile management. In absence of proper explanation and underlying documents, we are unable to comment upon the correctness of non-controlling interest and aggregate losses of the group.

(10) Balance of amounts due to / from trade receivables, trade payables, bank balances, borrowings, advance received from customers, advance to suppliers, security deposits, other loans and advances, advance for purchase of land, inter corporate deposits and other assets are pending for reconciliation / confirmation. The overall impact of the above and the consequential impact of same on Unaudited Consolidated financial results are not ascertainable and cannot be concluded upon. (Refer note no 9 and 10 of Unaudited Consolidated Financial Results).

(11) Amount recoverable from GNIDA amounting Rs.1,83,39.80 lakhs is subject to confirmation / reconciliation. In view of absence of the reconciliation, we are unable to conclude on the consequential impact of same on Unaudited Consolidated financial results (Refer note no 14 of Unaudited Consolidated financial results).

(12) Variation of Rs. 934.15 lakhs has been observed between balance lying with Supreme Court registry and books of accounts and the same is under reconciliation. In view of absence of the reconciliation, we are unable to conclude on the consequential impact of same on Unaudited Consolidated financial results. (Refer Note 9 of the Unaudited Consolidated Financial Results).

(13) **Refer note 10 of consolidated financial results:-**

A) Statutory dues, in the books of holding company, related to Income-tax Act, 1962 amounting Rs. 102,46.88 lakhs, Professional Tax amounting Rs. 0.59 Lakhs, Employees Provident Funds and Miscellaneous Provisions Act, 1952 amounting to Rs. 24,42.87 lakhs pertaining to the period of erstwhile management, are unpaid since long. In view of non-payment of statutory dues, possibility of levies, some penalties by the respective departments cannot be ruled out. On account of the above, we are unable to conclude on the consequential impact of same on Unaudited consolidated financial results. (Refer Note 11 of the Consolidated Financial Results).

B) In certain cases, we observed that Tax Deducted at Source (TDS) has not been deducted on estimated liability created by the Holding Company based on memorandum statement of accounts received from lenders other than banks. Same is in contravention of the provisions of chapter XVII of Income-tax Act, 1961 which mandates deduction of tax at source at earlier of booking or payment.

C) Input credit receivable (GST), in the books of holding company, of Rs. 57,98.15 lakhs is subject to reconciliation with the balance of input credit claimable from GST department (in GST portal). In view of absence of the reconciliation, we are unable to conclude on the consequential impact of same on consolidated financial results.

(14) In view of the instances of non-compliance by the holding company with certain debt covenants including interest & principal repayment defaults, we would like to draw attention to the fact that the Holding Company has not obtained the balance confirmations on loans from lenders (including non-convertible debentures) amounting to Rs. 9649,06.43 lakhs (including interest accrued of Rs 6233,26.34 lakhs. In the absence of adequate and sufficient audit evidence to establish the amounts payable to the lenders, we are unable to provide our opinion on the correctness of these amounts reflected in the Unaudited Consolidated financial Results and also on their consequential impact including potential tax liabilities. (Refer note no, 11 of the Unaudited Consolidated Financial Results).

(15) Non-compliance of provisions of Indian Accounting Standards "IND AS" as prescribed under Section 133 of the Companies Act, 2013:-

A) Revenue from real estate projects (IND AS 115):-

We draw attention to Note no. 9 (vii) of the Unaudited Consolidated Financial Result, stating that the Holding Company is accounting for revenue under real estate projects using percentage of completion method (POCM) with an understanding that performance obligations are satisfied over time whereas, the terms of the agreements entered by the Holding Company with buyers of the property does not satisfy the conditions specified in paragraph 35 of Indian Accounting Standard 115 "revenue from contracts with customers" in all the cases.

B) Inventory and project in progress:-

1) Reconciliation of sub-ledger records for advance received from home buyers and trade receivables is in progress. In view of absence of the reconciliation, we are unable to conclude on the consequential impact of same on Consolidated Financial Results.

2) Project wise breakup of expenditure incurred on project covered under "project in progress on which revenue is not recognized" not made available to us by the Holding Company. Hence, we are unable to comment upon the accuracy of the amount disclosed thereunder. Also, aggregate figure of net revenue accounted for as per financial books does not reconcile with the consolidated figure of project wise working of revenue recognition under percentage of completion method.

In absence thereof, we are unable to comment upon the discrepancies if any and its consequential impact thereof. (Refer Note 9 of the Unaudited Consolidated Financial Results)

(16) We draw attention to Note no. 12 of the Unaudited Consolidated Financial Results in respect of default in repayment of public deposits accepted by erstwhile management of Holding Company. As per the financial books, principal amount of deposit accepted for Rs. 529,47.11 lakhs is overdue for repayment. The Holding Company has not created any provision for interest payable during the period ended amounting Rs. 1610.73 lakhs (accumulated unaccounted interest is Rs. 499,32.87 lakhs). In our opinion, losses of the Holding Company and value of public deposits are understated to extent of Rs. 499,32.87 lakhs.

(17) The Holding Company has conducted physical verification of its property plant and equipment and unsold flat and the reconciliation of the same with books of accounts is in progress. In absence of the reconciliation, we are unable to comment on the discrepancy between book record and physical counts, if any and its consequential impact of the financial results. (Refer Note 9 (iii) of the Unaudited Consolidated Financial Results).

III. **Key Standalone Financials are as follows:**

(Rs. in Lakhs)

Sl No.	Particulars	Quarter Ended 30.06.2024 (Un-audited)	Quarter Ended 30.06.2023 (Un-audited)	Year Ended 31.03.2024 (Audited)
1	Income from Operations (Turnover)	3,239.16	2,144.28	19,257.11
2	Profit/(Loss) Before Tax	(91,770.06)	(46,179.71)	(2,56,268.28)
3	Profit/(Loss) After Tax	(91,770.06)	(46,179.71)	(2,56,268.28)
4	Total Comprehensive Income for the period Comprising Profit/(Loss) for the period (after tax) and Other Comprehensive Income (after tax)	(91,785.46)	(46,165.13)	(2,56,337.84)

IV. The above is an extract of the detailed format of consolidated Financial Results for quarter ended 30th June, 2024 filed with the stock exchanges under Regulation 33 of the SEBI (Listing Obligations and Disclosure Requirements) Regulations, 2015. The full format of the Standalone and Consolidated Financial Results are available on the Stock Exchange websites (www.bseindia.com/www.nseindia.com) and Company's website www.unitechgroup.com.

For **Unitech Limited**
Sd/-
Yudhvir Singh Malik
Chairman & Managing Director

Place: Gurugram
Dated: 08th August, 2024

www.readwhere.com

केन फिन होम्स लिमिटेड

Can Fin Homes Ltd (Bonec Canara Bank)

डीडीए बिल्डिंग, पहली मंजिल, पारस सिनेमा के पास, नेहरू प्लेस, नई दिल्ली–110019 दूरभाष: 011–26430236 / 7625079108
ईमेल: delhi@canfinhomes.com
सीआईएन: L85110KA1987PLC008699

कब्जा सूचना [नियम 8(1)] (अचल सम्पत्ति के लिए)

जबकि, अधोहस्ताक्षरी ने **केन फिन होम्स लिमिटेड** के प्राधिकृत अधिकारी के रूप में, वित्तीय आस्तियों का प्रतिभूतिकरण और पुनर्निर्माण तथा प्रतिभूति हित प्रवर्तन अधिनियम, 2002 प्रतिभूति हित (प्रवर्तन) नियमावली 2002 के तहत प्रदत्त शक्तियों का प्रयोग करते हुए एक मांग सूचना दिनांकित **03.05.2024** को जारी की थी जिसमें उधारकर्ता **श्री विक्रम सिंह पुत्र पूरन सिंह, (गारंटर) श्रीमती शिखा यादव पुत्री महेंद्र सिंह यादव** और **स्वर्गीय उदुली देवी पत्नी पूरन सिंह के सभी कानूनी उत्तराधिकारी** से सूचना में वर्णितानुसार बकाया राशि **रु. 15,98,965/–** (रुपए पन्द्रह लाख अट्ठानबे हजार नौ सौ पैंसठ मात्र) उक्त नोटिस की तारीख से 60 दिनों के भीतर वसूली की तारीख तक संविदात्मक दरों पर अतिरिक्त ब्याज सहित चुकाने की मांग की गई थी।

कर्जदार उक्त राशि चुकाने में असफल रहे हैं, एतद्द्वारा कर्जदार/रों, गारंटर/रों और जनसाधारण को सूचना दी जाती है कि अधोहस्ताक्षरी ने प्रतिभूति हित (प्रवर्तन) नियमावली 2002 के नियम 8 के साथ पठित उक्त अधिनियम की धारा 13(4) के तहत उसको प्रदत्त शक्तियों का प्रयोग करते हुए यहां नीचे वर्णित संपत्ति का कब्जा दिनांक **05 अगस्त 2024** को प्राप्त कर लिया है।

सुरक्षित परिसंपत्तियों को भुनाने के लिए उपलब्ध समय के संबंध में, अधिनियम की धारा 13 की उप–धारा (8) के प्रावधानों के लिए उधारकर्ता का ध्यान आकर्षित किया जाता है।

विशेष रूप से कर्जदार/रों, गारंटर/रों को तथा सामान्य रूप से जनसाधारण को इस संपत्ति के संबंध में संव्यवहार नहीं करने हेतु सावधान किया जाता है और संपत्तियों के संबंध में कोई भी संव्यवहार **केन फिन होम्स लिमिटेड, दिल्ली** की बकाया राशि राशि **रु. 15,98,965/–** (रुपए पन्द्रह लाख अट्ठानबे हजार नौ सौ पैंसठ मात्र) तथा उस पर आगे ब्याज के प्रभाराधीन होगा।

अचल सम्पत्ति का विवरण

फ्लैट नंबर– एफएफ–2, प्रथम तल, आरएचएस फ्रंट साइड, प्लॉट नंबर–एफ–18, ब्लॉक–एफ, एसएलएफ वेद विहार, लोनी, गाजियाबाद–201102, 48.77 वर्ग मीटर का क्षेत्रफल लगभग

सीमाएँ: उत्तर: प्लॉट नंबर–एफ–17, दक्षिण: फ्लैट नंबर–एफएफ–1, पूर्व : रोड, पश्चिम: सीढ़ियाँ एवं फ्लैट सं. एफएफ–3

हस्ता./-
तिथि : 08-08-2024 **प्राधिकृत अधिकारी,**
स्थान : दिल्ली **केन फिन होम्स लिमिटेड**

ऋण वसूली न्यायाधिकरण–।।, दिल्ली
चतुर्थ तल, जीवन तारा बिल्डिंग संसद मार्ग, नई दिल्ली–110001

बैंकों तथा वित्तीय संस्थाओं के बकाया ऋण की वसूली अधिनियम, 1993 की धारा 19(4) के साथ पठित ऋण वसूली न्यायाधिकरण (प्रक्रिया नियमावली, 1993) के नियम 12 एवं 13 के तहत नोटिस

टी.ए. सं. **2032/2022** दिनांक **25-06-2024**

यूनियन बैंक ऑफ इंडिया — बनाम — आवेदक

रोशन लाल लालवानी एवं अन्य — प्रत्यार्थी

सेवा में,
प्रतिवादी
डी2 श्री गोपी चंद लालवानी
डी3 श्री भरत लालवानी
डी5 सुश्री कविता लालवानी पत्नी गोपी चंद लालवानी सभी: बी–47, शंकर गार्डन विकासपुरी, नई दिल्ली–18

जबकि उपरोक्त आवेदक ने आपके विरूद्ध रुपये **1,67,98,415/-** (रु. एक करोड सडसठ लाख अट्ठान्वे हजार चार सौ पद्रंह मात्र) की वसूली हेतु एक वाद स्थापित किया है तथा जबकि न्यायाधिकरण को संतोषजनक रूप से यह दर्शाया जा चुका है कि आपको साधारण रूप से सूचना दिया जाना संभव नहीं है, इसलिए, विज्ञापन के रूप में इस सूचना के माध्यम से आपको **दिनांक 18-10-2024 को पूर्वा. 10.30 बजे** माननीय न्यायाधिकरण के समक्ष उपस्थित होने का निर्देश दिया जाता है।

ध्यान दें कि यदि आप उपरोक्त तिथि को इस न्यायाधिकरण के समक्ष उपस्थित नहीं होंगे, वाद की सुनवाई तथा निर्णय आपकी अनुपस्थिति में किया जाएगा।

सभी मामलों को वीडियो कॉन्फ्रेंसिंग और भौतिक के माध्यम से लिया जाएगा और उस उद्देश्य के लिए:

(i) सभी अधिवक्ता/वादी सिस्को वेबेक्स एप्लीकेशन / सॉफ्टवेयर डाउनलोड करेंगे;

(ii) माननीय पीठासीन अधिकारी/ रजिस्ट्रार द्वारा प्राप्त की जाने वाली सुनवाई के मामलों की अगली तारीख के लिए **"मीटिंग आईडी"** और **"पासवर्ड"** DRT के ऑफिशियल पोर्टल अर्थात drt.gov.in की दैनिक वाद की सूची में प्रदर्शित किया जाएगा।

(iii) किसी भी जानकारी हेतु, एडवोकेट्स/लिटिगेंट्स संबंधित अधिकारी से फोन **23748478** पर संपर्क कर सकते हैं।

मेरे हस्ताक्षर और इस न्यायाधिकरण की मोहर के तहत **25 जून, 2024** को दिया गया।

प्राधिकरण के आदेशानुसार,
अनुभाग अधिकारी, डीआरटी–।।, दिल्ली

ऋण वसूली न्यायाधिकरण–।।, दिल्ली
चतुर्थ तल, जीवन तारा बिल्डिंग संसद मार्ग, नई दिल्ली–110001

बैंकों तथा वित्तीय संस्थाओं के बकाया ऋण की वसूली अधिनियम, 1993 की धारा 19(4) के साथ पठित ऋण वसूली न्यायाधिकरण (प्रक्रिया नियमावली, 1993) के नियम 12 एवं 13 के तहत नोटिस

टी.ए. सं. **2026/2022** दिनांक **18-06-2024**

यूनियन बैंक ऑफ इंडिया — बनाम — आवेदक

लालवानी क्लॉथ स्टोर प्रा. लि. एवं अन्य — प्रत्यार्थी

सेवा में,
प्रतिवादी
डी1 लालवानी क्लॉथ स्टोर प्रा. लि., दुकान नंबर 2, न्यू एमकेटी तिलक नगर, नई दिल्ली–18
डी–2 श्री गोपी चंद लालवानी, बी–47, शंकर गार्डन विकासपुरी, नई दिल्ली–58

जबकि उपरोक्त आवेदक ने आपके विरूद्ध रुपये **1,84,16,133.01** (रु. एक करोड़ चौरासी लाख सोलह हजार एक सौ तैंतीस और पैसे एक मात्र) की वसूली हेतु एक वाद स्थापित किया है तथा जबकि न्यायाधिकरण को संतोषजनक रूप से यह दर्शाया जा चुका है कि आपको साधारण रूप से सूचना दिया जाना संभव नहीं है, इसलिए, विज्ञापन के रूप में इस सूचना के माध्यम से आपको **दिनांक 18-10-2024 को पूर्वा. 10.30 बजे** माननीय न्यायाधिकरण के समक्ष उपस्थित होने का निर्देश दिया जाता है।

ध्यान दें कि यदि आप उपरोक्त तिथि को इस न्यायाधिकरण के समक्ष उपस्थित नहीं होंगे, वाद की सुनवाई तथा निर्णय आपकी अनुपस्थिति में किया जाएगा।

सभी मामलों को वीडियो कॉन्फ्रेंसिंग और भौतिक के माध्यम से लिया जाएगा और उस उद्देश्य के लिए:

(i) सभी अधिवक्ता/वादी सिस्को वेबेक्स एप्लीकेशन / सॉफ्टवेयर डाउनलोड करेंगे;

(ii) माननीय पीठासीन अधिकारी/ रजिस्ट्रार द्वारा प्राप्त की जाने वाली सुनवाई के मामलों की अगली तारीख के लिए **"मीटिंग आईडी"** और **"पासवर्ड"** DRT के ऑफिशियल पोर्टल अर्थात drt.gov.in की दैनिक वाद की सूची में प्रदर्शित किया जाएगा।

(iii) किसी भी जानकारी हेतु, एडवोकेट्स/लिटिगेंट्स संबंधित अधिकारी से फोन **23748478** पर संपर्क कर सकते हैं।

मेरे हस्ताक्षर और इस न्यायाधिकरण की मोहर के तहत **18 जून, 2024** को दिया गया।

प्राधिकरण के आदेशानुसार,
अनुभाग अधिकारी, डीआरटी–।।, दिल्ली

एक्सिस बैंक लिमिटेड | अचल संपत्तियों की बिक्री के लिये ई-नीलामी बिक्री सूचना

रिटेल एसेट सेंटर : पहली मंजिल, जी–4/5, बी, सेक्टर – 4, गोमती नगर एक्सटेंशन, लखनऊ, उ.प्र.– 226010, पंजीकृत कार्यालय: 'त्रिशूल', तीसरी मंजिल के सामने, समर्थेश्वर मंदिर लॉ गार्डन, एलिसब्रिज अहमदाबाद–380006

प्रतिभूति हित (प्रवर्तन) नियमावली के नियम 8(6) के प्रावधानों के साथ पठित वित्तीय परिसम्पत्तियोंके प्रतिभूतिकरण एवं पुनर्निर्माण तथा प्रतिभूति हित प्रवर्तन नियमावली, 2002 के अंतर्गत अचल संपत्तियों की बिक्री के लिये ई–नीलामी बिक्री सूचना

एतद्द्वारा आम जनता तथा विशेष रूप से ऋणधारक(कों) तथा गारन्टर(रों) को सूचित किया जाता है कि प्रतिभूत क्रेडीटर के पास गिरवी/चार्ज्ड नीचे वर्णित अचल सम्पत्ति जिसका प्रतिभूत क्रेडीटर के प्राधिकृत अधिकारी द्वारा भौतिक कब्जा किया गया है, की श्री दिलराज सिंह पुत्र श्री रंजीत सिंह, श्रीमती बलजीत कौर पत्नी श्री दिलराज सिंह तथा ऋण सं. (PHR005301762814/श्री दिलराज सिंह) से प्रतिभूत क्रेडीटर के बकाये आगे के ब्याज और लागतों के साथ 03.08.2024 तक लम्बित बकाया रु. 34,51,180/- (रुपये चौंतीस लाख इक्यावन हजार एक सौ अस्सी मात्र) की वसूली के लिये 03.08.2024 को ''जैसा है जहां है'', ''जो भी जैसा है'' तथा ''जो कुछ भी वहां है'' आधार पर बिक्री की जाएगी। आवश्यक विवरणों के लिए कृपया नीलामी कार्यक्रम देखें :

क्र. सं.	ज्ञात ऋण भार (यदि कोई हो)	आरक्षित मूल्य (रु. में) / जमा धरोहर राशि (रु. में)	संविदा वृद्धि राशि	संविदा/ईएमडी सहित निविदा जमा करने हेतु अन्तिम तिथि, समय एवं स्थान	सार्वजनिक ई–नीलामी की तिथि, समय एवं स्थान
1.	निल	रु. 27,24000/- (रुपये सत्ताईस लाख चौबीस हजार मात्र) रु. 2,72,400/- (ईएमडी) लखनऊ में देय 'एक्सिस बैंक लिमिटेड' के पक्ष में डीडी/पीआर के माध्यम से	रु. 10,000/- (रुपये दस हजार मात्र)	27.08.2024 को अधिकतम 05:00 बजे अप. तक एक्सिस बैंक लिमिटेड, (आरएसी) एक्सिस बैंक लिमिटेड, (आरएसी), प्रथम तल, जी – 4/5, बी, सेक्टर –4, गोमती नगर एक्सटेंशन, लखनऊ – 226010, उत्तर प्रदेश में श्री आमोद सिंह को संबोधित	28 अगस्त 2024 को, सुबह 11 बजे से दोपहर 12 बजे के बीच, 5 मिनट के असीमित विस्तार के साथ, वेब पोर्टल https://www.bankeauctions.com पर ई–नीलामी निविदा दस्तावेज जिसमें ई–नीलामी बोली फॉर्म, घोषणा आदि शामिल हैं, सेवा प्रदाता की वेबसाइट पर उपलब्ध हैं – जैसा कि ऊपर उल्लेख किया गया है।

संपत्ति का विवरण: 421.780 वर्ग मीटर क्षेत्र माप वाली एक परिवर्तित भूमि / संपत्ति का समस्त भाग, प्लॉट नंबर एक्स –08, फेज नंबर 1, सिमरथ सिटी, जैतीकेरा बिजनौर में स्थित, दिलराज सिंह के नाम पर, पूर्व – प्लॉट नंबर एक्स –09 पश्चिम – प्लॉट नंबर एक्स –07 उत्तर – प्लॉट नंबर सी – 15 और सी –16 दक्षिण–रास्ता बिक्री के विस्तृत नियमों और शर्तों के लिए, कृपया सुरक्षित लेनदार की वेबसाइट में दिए गए लिंक को देखें। किसी भी अन्य सहायता के लिए इच्छुक बोलीदाता बैंक के श्री सुजीत चौधरी, मोबाइल नंबर (8861411086) से कार्यालय समय के दौरान सुबह 9:30 बजे से शाम 5:30 बजे तक संपर्क कर सकते हैं। इस नोटिस को प्रतिभूति हित (प्रवर्तन) नियम, 2002 के नियम 8(6) के तहत कर्जदारों को 15 दिनों का नोटिस माना जाना चाहिए।

तिथि: 09.08.2024 **प्राधिकृत अधिकारी, एक्सिस बैंक लि.**

डीएसएस इंफ्रास्ट्रक्चर प्राइवेट लिमिटेड
कॉरपोरेट दिवाला प्रस्ताव प्रक्रिया के अधीन फॉर्म–जी के लिए शुद्धिपत्र

डीएसएस इंफ्रास्ट्रक्चर प्राइवेट लिमिटेड के रुचि की अभिव्यक्ति के निमंत्रण (दिवाला और शोधन अक्षमता संहिता, 2016 के विनियमन 36ए (1) के अनुसार) के संबंध में दिनांक 13 जुलाई, 2024 को समाचार पत्रों अर्थात फाइनेंशियल एक्सप्रेस (अंग्रेजी संस्करण), जनसत्ता (हिंदी संस्करण) में प्रकाशित फॉर्म जी के संदर्भ में, सीओसी ने निम्नलिखित तारीखों को बढ़ाने के लिए फॉर्म–जी में शुद्धिपत्र जारी करने का निर्णय लिया है:

क्र सं	विवरण	फॉर्म जी दिनांक 13.07.2024 के अनुसार	विस्तारित तिथियां
1.	अभिरुचि की अभिव्यक्ति की प्राप्ति की अंतिम तिथि	27/07/2024	23/08/2024
2.	प्रत्याशित प्रस्ताव आवेदकों की अनंतिम सूची जारी करने की तिथि	06/08/2024	02/09/2024
3.	अनंतिम सूची पर आपत्तियों के प्रस्तुतिकरण की अंतिम तिथि	11/09/2024	07/09/2024
4.	प्रत्याशित प्रस्ताव आवेदकों के अंतिम सूची जारी करने की तिथि	21/08/2024	17/09/2024
5.	प्रत्याशित प्रस्ताव आवेदकों के लिए प्रस्ताव योजना के लिए अनुरोध तथा सूचना ज्ञापना, मूल्यांकन सारणी जारी करने की तिथि	26/08/2024	22/09/2024
6.	प्रस्ताव योजना प्रस्तुत करने की अंतिम सूची	25/09/2024	22/10/2024

ह./-
आईपीई, मेसर्स डक्टरस रेजोल्यूशन प्रोफेशनल्स प्राइवेट लिमिटेड
(आईपीई पंजीकरण संख्या आईबीबीआई/आईपीई/2017–18/0026)
अपने निदेशक श्री जलेश कुमार ग्रोवर के माध्यम से
प्रस्ताव पेशेवर के रूप में नियुक्त
पंजीकरण संख्या आईबीबीआई/आईपीए–001/आईपी–पी00200/2017–18/10390
मै. डीएसएस इंफ्रास्ट्रक्चर प्राइवेट लिमिटेड के विषय में
आईबीबीआई के साथ पंजीकृत ईमेल: jk.grover27@gmail.com
संप्रेषण के लिए ईमेल- dsscirp@gmail.com
तिथि: 09.08.2024 **मोबाइल** +91–7719402001, +91–9216001808
स्थान: चंडीगढ़

Criminal Court, Ludhiana
(Complaint u/s negotiable instrument act)

In The Court Of Ms. Lovepreet Kaur Swach JMIC, Ludhiana
Kotak Mahindra Bank
Vs.
Shilender Singh @ Shailendra Singh
CNR NO: PBLD03-019876-2021
COMA/9618/2021
Notice To: 1) Shilender Singh @ Shailendra Singh Address:- Ward No 1 Babhagat Singh Ward Hoshangabad Madhya Pradesh

Whereas it has been proved to the satisfaction of this court that you the accused above named cannot be served in the ordinary way of service. Hence this proclamation under section 82 CRPC is hereby issued against you with a direction that you should appear personally before this court on 09-09-2024 at 10:00 a.m. or within 30 days from the date of publication of this proclamation take notice that, in default of your part to appear as directed above the above said case will be heard and determined as per law, in your absence Given under my hand and the seal of the court, for details logon to: https://highcourtchd.gov.in/?trans=district_notice&district=Sangrur

JMIC Ludhiana

टैल्ब्रोस इंजीनियरिंग लिमिटेड

TALBROS ENGINEERING

सीआईएन L74210HR1986PLC033018
पंजीकृत कार्यालय: 74–75–76, सेक्टर–6, फरीदाबाद, हरियाणा 121006
फोन: 0129–4284300, फैक्स: 0129–4061541 वेबसाइट: www.talbrosaxles.com ईमेल: cs@talbrosaxles.com

30 जून, 2024 को समाप्त तिमाही के लिए स्टैंडअलोन अलेखापरीक्षित वित्तीय परिणामों के विवरण

(लाख रूपयों में)

क्र. सं.	विवरण	समाप्त तिमाही			समाप्त वर्ष
		30.06.2024 (अलेखापरीक्षित)	31.03.2024 (लेखापरीक्षित)	30.06.2023 (अलेखापरीक्षित)	31.03.2024 (लेखापरीक्षित)
1	परिचालन से कुल आय	10,360.94	10,284.83	9,662.36	41,002.76
2	अवधि के लिए शुद्ध लाभ/(हानि) (कर और असाधारण और/या असामान्य मदों से पूर्व)	614.19	605.76	614.51	2,411.04
3	अवधि के लिए कर पूर्व शुद्ध लाभ/(हानि) (असाधारण और/या असामान्य मदों के बाद)	614.19	605.76	614.51	2,411.04
4	अवधि के लिए कर पश्चात शुद्ध लाभ/(हानि) (असाधारण और/या असामान्य मदों के बाद)	472.19	440.24	455.01	1,783.37
5	अवधि के लिए कुल व्यापक आय (इसमें अवधि के लिए (कर के बाद) व्यापक लाभ/(हानि) और अन्य व्यापक आय शामिल हैं)	472.19	445.93	455.01	1,789.05
6	इक्विटी शेयर पूंजी	507.65	507.65	507.65	507.65
7	आरक्षित (पुनर्मूल्यांकन आरक्षित छोड़कर)				13041.45 (31 मार्च, 2024 तक)
8	प्रति शेयर आय (प्रति रु. 10/–) (जारी और परिसमाप्त संचालन के लिए) –				
	1. मूलः	9.30	8.78	8.96	35.24
	2. परिसमाप्तः	9.30	8.78	8.96	35.24

नोट्सः

अ) उपरोक्त सेबी (सूचीबद्धता दायित्व और प्रकटीकरण आवश्यकताएँ) विनियम, 2015 के विनियम 33 के अंतर्गत स्टॉक एक्सचेंजों में दाखिल तिमाही वित्तीय परिणामों की विस्तृत जानकारी का एक अंश है। तिमाही वित्तीय परिणामों का पूरा प्रारूप स्टॉक एक्सचेंज की वेबसाइट (www.bseindia.com) और कंपनी की वेबसाइट (www.talbrosaxles.com) पर उपलब्ध है।

ब) उपरोक्त अलेखापरीक्षित वित्तीय परिणामों की लेखापरीक्षा समिति द्वारा समीक्षा की गई है और 08 अगस्त, 2024 को आयोजित निदेशक मंडल की बैठक में स्वीकृति दे दी गई है।

स) ये अलेखापरीक्षित परिणाम स्टैंडअलोन वित्तीय विवरणों के आधार पर तैयार किए गए हैं, जो कंपनी अधिनियम, 2013 की धारा 133 के अंतर्गत निर्धारित भारतीय लेखा मानकों (Ind-AS) के अनुसार तैयार किए गए हैं और कंपनी (भारतीय लेखा मानक) नियम, 2015 (संशोधित) के अंतर्गत कॉर्पोरेट मामलों के मंत्रालय द्वारा अधिसूचित किए गए हैं।

द) वर्तमान तिमाही की पुष्टि के लिए जहां भी आवश्यक पाया गया है, संबंधित तिमाही के आंकड़ों को पुनः समूहीकृत/पुनः वर्गीकृत किया गया है।

के लिए और बोर्ड की ओर से
हस्ता/–
(अंकुश जिंदल)
कार्यकारी निदेशक
डीआईएनः 03634690

स्थानः फरीदाबाद
दिनांकः 08 अगस्त 2024
निवासी मकान नंबर 37, सेक्टर–55, फरीदाबाद, हरियाणा 121004

उत्तर रेलवे

आज़ादी का अमृत महोत्सव

ई–नीलामी हेतु सूचना

वरिष्ठ मंडल वाणिज्य प्रबंधक/माल भाड़ा, सेवाए, दिल्ली मंडल, उत्तर रेलवे के द्वारा रेलवे बोर्ड के पत्र सं. 2022/टीसी (एफएम)/10/04 दिनांक 13.06.2022, के अनुसार दिल्ली मंडल के हज़रत निज़ामुद्दीन (NZM) रेलवे स्टेशन पर, 04 पार्सल स्कैनर मशीनों (साईट मैप के अनुसार प्रत्येक निर्धारित स्थान पर 2 मशीने) के आवंटन हेतु आई.आर.ई.पी.एस पोर्टल में ई–नीलामी मॉडयूल (www.ireps.gov.in) के माध्यम से 05 वर्षो के अनुबंध के लिए बोलियाँ आमंत्रित करता है:

क्रम सं	ई–नीलामी के आरम्भ होने की तिथि तथा समय	संसाधन जिनकी नीलामी की जानी है
1.	16.08.2024 को प्रातः 11:00 बजे	हज़रत निज़ामुद्दीन (NZM) रेलवे स्टेशन पर, 04 पार्सल स्कैनर मशीनों (साईट मैप के अनुसार प्रत्येक निर्धारित स्थान पर 2 मशीने)।

नोटः इस अनुबंध के अंतर्गत, इन 04 स्कैनिंग मशीनों के माध्यम से केवल प्लेटफार्म पर लोड किये जाने वाले पार्सल नगों (लीज़ एवं रेलवे द्वारा बुक किये गए पार्सल) की स्कैनिंग की जाएगी।

महत्वपूर्ण सूचनाः

1. ई–नीलामी के विभिन्न पहलुओं के बारे में अधिक जानकारी के लिए इच्छुक बोलीदाताओं को **https://www.ireps.gov.in/html/helpdesk/learning_centre.html.** (e-Auction leasing section). पर जाने की सलाह दी जाती है।

2. **धरोहर राशि जमा (ईएमडी):** नीलामी के दौरान कुल संविदात्मक बोली मूल्य का 5% ऑनलाइन जमा किया जाना है। सफल बोलीदाता की ईएमडी सुरक्षा जमा के रूप में रखी जाएगी।

3. रेलवे प्रशासन किसी भी समय इन अनुबंधों को शीघ्र समाप्त करने का सम्पूर्ण अधिकार रखता है या उनके संबंध में किसी संशोधन/अतिरिक्त नियमों और शर्तों के साथ इन अनुबंधो के बीच में ही समाप्त करने/जारी रखने के संबंध में कोई भी निर्णय लेने का पूर्ण अधिकार सुरक्षित रखता है।

2445/2024

ग्राहकों की सेवा में मुस्कान के साथ

डीएमआई हाउसिंग फाइनेन्स प्राइवेट लिमिटेड

DMI HOUSING FINANCE

एक्सप्रेस बिल्डिंग, तृतीय तल, 9-10, बहादुर शाह जफर मार्ग, नई दिल्ली-110002, टेलीफोनः +91 11-41204444, फैक्सः +91 11-41204000, ई-मेलः ashish.pandey@dmihousingfinance.in www.dmihousingfinance.in

ई–नीलामी विक्रय सूचना (सरफेसी अधिनियम के अंतर्गत) अचल सम्पत्तियों की विक्रय हेतु विक्रय सूचना

प्रतिभूति हित (प्रवर्तन) नियम, 2002 के नियम 8(6) के परन्तुक के साथ पठित वित्तीय आस्तियों का प्रतिभूतिकरण और पुनर्गठन तथा प्रतिभूति हित का प्रवर्तन अधिनियम 2002 के अधीन अचल प्रतिभूत आस्तियों के विक्रय हेतु ई–नीलामी विक्रय सूचना। जन साधारण को साधारणतया तथा ऋणीयों और जमानतदारों को विशेष रूप से यह सूचित किया जाता है कि प्राधिकृत अधिकारी डीएमआई हाउसिंग फाइनेंस प्राईवेट लिमिटेड (सुरक्षित ऋणदाता) के द्वारा नीचे वर्णित सम्पत्ति को वित्तीय आस्तियों का प्रतिभूतिकरण और पुनर्गठन तथा प्रतिभूति हित का प्रवर्तन अधिनियम 2002 की धारा 13(4) के प्रावधानों के अन्तर्गत भौतिक कब्जा दिनांक 10 जून, 2024 को लिया था। जबकि प्रतिभूति लेनदार के जरिये प्राधिकृत अधिकारी ने वित्तीय आस्तियों का प्रतिभूतिकरण एवं पुर्नगठन एवं प्रतिभूति हित प्रवर्तन (सरफेसी) अधिनियम 2002 की धारा 13(4) के अन्तर्गत प्रदत्त शक्तियों के अनुप्रयोग में नीचे वर्णित बकाया और आगे के ब्याज, प्रभार एवं लागतों की वसूली हेतु निम्न वर्णित सम्पत्तियों को ई–नीलामी में रखा जाएगा। सम्पत्तियों को ''जहां है जैसी है'' तथा ''जो है जैसी है'' तथा ''वहां जो कुछ भी उपलब्ध है'' के आधार पर किसी वारंटी और क्षतिपूर्ति के बिना बेचा जाएगा।

नीचे वर्णित सम्पत्तियों को ऑनलाईन ई–नीलामी जरिये वेबसाइट **https://www.bankeauctions.com** के द्वारा बेचा जाएगा।

निरीक्षण की दिनांक व समयः **07/09/2024** को प्रातः 11.00 बजे से दोपहर 03.00 बजे तक।

ई–नीलामी की दिनांक व समयः **23/09/2024** को प्रातः 11.00 बजे से दोपहर 1.00 बजे तक। निविदा/ईएमडी जमा दिनांकः **16/09/2024** सांय 4.00 बजे तक।

ऋणी का नाम	बकाया राशि	प्रतिभूति आस्ति का विवरण	(रूपये) आरक्षित मूल्य	(रूपये) ईएमडी 10%
आशा देवी पत्नी स्वर्गीय श्याम कुमार अतुल कुमार भरत लाला शर्मा पुत्र भरत लाला शर्मा (सह–ऋणी)	ऋण खाता संख्या **HFC0002163768** जरिये आवेदन नं. **GG909196** में रू. 9,80,529/- (रूपये नौ लाख अस्सी हजार पाँच सो उनतीस मात्र) दिनांक 19.04.2022 तक	'प्लॉट नंबर 5-एच, आराजी नंबर 474क का भाग, गांव हिंदुपुर, तहसील और जिला कानपुर नगर, उत्तरप्रदेश 208017'	9,00,000/-	90,000/-

नियम एवं शर्तें:

1. प्राधिकृत अधिकारी के सर्वोत्तम जानकारी एवं ज्ञान के अनुसार सम्पत्तियों पर कोई अन्य ऋणभार नही हैं तथापि इच्छुक बोलीदाताओं को अन्य ऋणभारों, नीलामी में रखी गई सम्पत्तियों के स्वामित्व तथा सम्पत्ति को प्रभावित करने वाले दावों/अधिकारों/बकाया राशियों के सम्बन्ध में अपनी ओर से स्वयं स्वतंत्र जाँच, अपनी बोली प्रस्तुत करने से पहले कर लेनी चाहिए। ई–नीलामी विज्ञापन, बैंक की कोई वचनबद्धता निर्मित नहीं करता है और ना ही कोई वचनबद्धता का प्रतिनिधित्व करता है, सम्पत्तियों की बिक्री सभी ज्ञात व अज्ञात तथा विद्यमान एवं भावी ऋणभारों सहित की जा रही है। प्राधिकृत अधिकारी/प्रत्याभूति लेनदार, किसी भी अन्य तृतीय पक्ष दावों/अधिकारों/देय राशियों इत्यादि के लिए जिम्मेदार नहीं होगा।
2. बोली लगाने से पूर्व संपत्ति और विनिर्देश के बारे में निरीक्षण करना तथा उसे संतुष्ट करना बोलीदाताओं की जिम्मेदारी होगी। इच्छुक बोलीदाताओं को नीलामी में रखी गई संपत्तियों का निरीक्षण प्रत्येक संपत्ति के विवरण के विरूद्ध वर्णित साईटों पर करने की अनुमति होगी।
3. इच्छुक बोलीदाताओं को अपनी अग्रिम धनराशि (ईएमडी) का विवरण और दस्तावेजों को वेबपोर्टल **https://www.bankeauctions.com** पर लॉगिन आईडी और पासवर्ड (**https://www.bankeauctions.com** के साथ पंजीकृत करके यूजरआईडी और पासवर्ड नि:शुल्क प्राप्त कर सकते है) के द्वारा जमा कराए। इच्छुक बोलीदाताओं जिन्हें लॉगिन आईडी और पासवर्ड, डेटा अपलोड करने, निविदा दस्तावेज जमा कराने, आनॅलाईन बोली लगाने में प्रशिक्षण व प्रदर्शन इत्यादि हेतु मेसर्स सी1 इंडिया प्राईवेट लिमिटेड, प्लॉट नं. 68, सेक्टर 44 गुड़गांव, हरियाणा पिन: 122003, ई–मेल आईडी: **support@bankeauctions.com, andhra@c1india.com** सम्पर्क नम्बर: 7291981124, 25,26, सम्पर्क सूत्र: श्री धरणी कृष्णा संपर्क नंबर **+919948182222** से सम्पर्क कर सकते है और सम्पत्ति से संबंधित पूछताछ के लिए प्राधिकृत अधिकारी: श्री आशिष पाण्डे, मोबाईल नं. **8081131100**, ई–मेल आईडी: **ashish.pandey@dmihousingfinance.in** पर सोमवार से शुक्रवार कार्यघण्टों के दौरान सम्पर्क कर सकते है।
4. ईएमडी एनईएफटी/आरटीजीएस के द्वारा दिनांक **16.09.2024** को सायं 4.00 बजे तक निम्न खाते - एचडीएफसी बैंक लिमिटेड, बैंक मकान शाखा, गुरुग्राम, खाता संख्या **00030330020098**, खाता का नाम: **DMI Housing Finance Private Limited**, आईएफएससी कोड: **HDFC0000572** में देय होगी अथवा डीएमआई हाउसिंग फाइनेंस प्राईवेट लिमिटेड, प्राधिकृत अधिकारी का पता: एक्सप्रेस बिल्डिंग, तृतीय तल, 9-10, बहादुर शाह जफर मार्ग, नई दिल्ली- 110002 के पक्ष में डिमांड ड्राफ्ट/ पे ऑर्डर के द्वारा देय होगी।
5. सम्पत्तियों की बिक्री आरक्षित मूल्य से कम पर नहीं की जाएगी। प्राधिकृत अधिकारी उच्चतम बोली को स्वीकार करने हेतु बाध्य नहीं है और प्राधिकृत अधिकारी के पास कोई भी कारण बताए बिना किसी भी अथवा सभी प्रस्तावों को स्थगित/ नीलामी स्वीकार या अस्वीकार करने का पूर्ण अधिकार है।
6. सफल बोलीदाता द्वारा जमा अग्रिम धनराशि को विक्रय प्रतिफल के हिस्से के रूप में रोक लिया जायेगा तथा असफल बोलीदाताओं की अग्रिम धनराशि को नीलामी के दिनांक से 7 कार्यदिवसों के भीतर लौटा दिया जायेगा। अग्रिम धनराशि पर कोई ब्याज देय नहीं होगा। सफल बोलीदाता को विक्रय राशि का 25% जिसमें चुकाई गई अग्रिम धनराशि भी सम्मिलित है को सायायोजित करने के पश्चात् उसी दिन अथवा अगले कार्यदिवस के भीतर तथा शेष विक्रय मूल्य का 75% 15 वें दिवस को या उस से पूर्व या प्राधिकृत अधिकारी द्वारा उसके विवेकाधीन सहमति से लिखित में कि गई समयवृद्धि के भीतर जमा कराना होगा।
7. नियम व शर्तों की अधिक जानकारी के लिए वेबसाईट **https://www.dmihousingfinance.in** और ई–नीलामी में भाग लेने व निविदा जमा कराने से पूर्व **https://www.bankeauctions.com** देखें।
8. ऋणियों/जमानतदारों को यह सूचना प्रतिभूत हित (प्रवर्तन) अधिनियम, 2002 के नियम 8(6) के रूप में लेनी चाहिए और इसके तहत दायित्वों का निर्वहन करने का अंतिम अवसर दिया जाता है जैसा कि उपरोक्त दिनांक से 30 दिनों के भीतर बताया गया है। यह सूचना विफल होने पर संपत्ति अधोलिखित नियमों व शर्तों के आधार पर बेची जाएगी।

हस्ताक्षर/- (प्राधिकृत अधिकारी)
स्थान: कानपुर, उत्तरप्रदेश; दिनांक: **08.08.2024** डीएमआई हाउसिंग फाइनेंस प्राईवेट लिमिटेड

डीएमआई हाउसिंग फाइनेन्स प्राइवेट लिमिटेड

DMI HOUSING FINANCE

एक्सप्रेस बिल्डिंग, तृतीय तल, 9-10, बहादुर शाह जफर मार्ग, नई दिल्ली-110002, टेलीफोनः +91 11-41204444, फैक्सः +91 11-41204000, ई-मेलः pradeep.sharma@dmihousingfinance.in www.dmihousingfinance.in

ई–नीलामी विक्रय सूचना (सरफेसी अधिनियम के अंतर्गत) अचल सम्पत्तियों की विक्रय हेतु विक्रय सूचना

प्रतिभूति हित (प्रवर्तन) नियम, 2002 के नियम 8(6) के परन्तुक के साथ पठित वित्तीय आस्तियों का प्रतिभूतिकरण और पुनर्गठन तथा प्रतिभूति हित का प्रवर्तन अधिनियम 2002 के अधीन अचल प्रतिभूत आस्तियों के विक्रय हेतु ई–नीलामी विक्रय सूचना। जन साधारण को साधारणतया तथा ऋणीयों और जमानतदारों को विशेष रूप से यह सूचित किया जाता है कि प्राधिकृत अधिकारी डीएमआई हाउसिंग फाइनेंस प्राईवेट लिमिटेड (सुरक्षित ऋणदाता) के द्वारा नीचे वर्णित सम्पत्ति को वित्तीय आस्तियों का प्रतिभूतिकरण और पुनर्गठन तथा प्रतिभूति हित का प्रवर्तन अधिनियम 2002 की धारा 13(4) के प्रावधानों के अन्तर्गत भौतिक कब्जा दिनांक 22 मई 2024 को भ

ADVERTORIAL

यूपी : हरियाली से आ रही खुशहाली

योगी सरकार ने पर्यावरण प्रदूषण की वैश्विक समस्या को भांपते हुए शुरू से ही दूरदर्शी कदम उठाये हैं। पिछले सात वर्षों में प्रदेश में पर्यावरण संरक्षण के लिए अधिक से अधिक पौधरोपण पर बल दिया गया। एफएसआई रिपोर्ट के अनुसार, बीते सात वर्षों में प्रदेश में दो लाख एकड़ भूमि के हरित आवरण में वृद्धि हुई है। प्रदेश सरकार पर्यावरण संरक्षण, किसानों की आय बढ़ाने और आमजन की सेहत को ध्यान में रखते हुए पूरे प्रदेश में वृहद स्तर पर पौधरोपण करा रही है। यूपी सरकार 2026-27 तक प्रदेश के हरित क्षेत्र को 15 प्रतिशत तक पहुंचाने के लक्ष्य पर काम कर रही है। प्रदेश में अब तक 200 करोड़ से भी अधिक पौधे लगाये गये हैं। खास बात यह है कि इन पौधों में सामान्य पौधों के साथ बड़ी संख्या में विरासत पौधे, औषधीय पौधे और व्यावसायिक पौधे भी लगाये गये हैं। इसमें प्रदेश के सभी विभागों के साथ आमजन की सहभागिता भी सराहनीय रही है।

विश्व पर्यावरण दिवस पर मुझे **'एक पेड़ मां के नाम'** अभियान शुरू कर अत्यंत प्रसन्नता हो रही है। मैं देशवासियों के साथ ही दुनिया भर के लोगों से आग्रह करता हूँ कि वे अपनी माँ के साथ मिलकर या उनके नाम पर एक पेड़ जरूर लगायें। यह आपकी तरफ से माँ के लिए एक अनमोल उपहार होगा। इस अभियान को पूरे देश में व्यापक समर्थन एवं जन सहभागिता मिल रही है। ऐसे प्रयास पर्यावरण को स्वच्छ और सुंदर बनाने में बहुत महत्वपूर्ण योगदान देंगे।

-नरेंद्र मोदी, प्रधानमंत्री

उत्तर प्रदेश में व्यापक स्तर पर पौधरोपण अभियान प्रारंभ किया गया है। विगत दिनों 20 जुलाई को एक ही दिन में कुल 36.51 करोड़ पौधरोपण किया गया, जो पूरे देश में एक दिन में सर्वाधिक पेड़ लगाने का नया रिकार्ड है। राजधानी लखनऊ में पौधरोपण महाअभियान में मुख्यमंत्री योगी आदित्यनाथ ने कुकरैल नदी के तट पर हरिशंकरी का पौधा लगा कर अभियान की शुरुआत की। कुकरैल में नवनिर्मित सौमित्र वन में ही 10 हजार पौधे लगाये गये। मुख्यमंत्री ने पर्यावरण संरक्षण के लिए आमजन से यूपी में हरियाली लाने में सहभागी बनने की अपील भी की। इसके पूर्व 22 जुलाई 2023 को एक दिन में 30.21 करोड़ पौधे रोपे जाने का रिकार्ड था, जबकि पिछले साल कुल 36.16 करोड़ पौधे रोपे गये थे। पौधरोपण महाअभियान के अंतर्गत प्रदेश के सभी शासकीय विभागों, न्यायालय परिसरों, औद्योगिक इकाइयों, सहकारी समितियों, संस्थाओं, व्यक्तियों, निजी एवं शासकीय शिक्षण संस्थाओं, स्थानीय निकाय, ग्राम पंचायतों, नगर पंचायतों, नगरपालिका परिषदों, नगर निगमों, विकास प्राधिकरणों, प्रदेश में अवस्थित भारत सरकार के सभी विभागों, कार्यालयों, उपक्रमों, रेलवे, रक्षा एवं अन्य सभी स्तर के कार्यालयों और परिसरों में पौधरोपण किया गया। विधिवत तैयारी होने से हर किसी को उच्च गुणवत्ता वाले पौधे भी सुलभ हुए।

उत्तर प्रदेश सरकार 2026-27 तक प्रदेश के हरित क्षेत्र को 15 प्रतिशत तक ले जाने के लक्ष्य के साथ पौधरोपण अभियान में जुटी है। वृक्षारोपण जनांदोलन का उद्देश्य पर्यावरण संरक्षण के साथ कृषकों की आय में वृद्धि करना भी है। प्रदेश सरकार द्वारा वर्ष 2024-25 के लिए निर्धारित लक्ष्य में 13.60 करोड़ पौधों को रोपने की जिम्मेदारी वन एवं वन्य जीव विभाग ने उठायी, तो 22.8 करोड़ पौधे विभिन्न राजकीय विभागों द्वारा जनसहभागिता से लगाये गये। प्रदेश की विभिन्न पौधशालाओं में 48.52 करोड़ पौधे पहले से ही उपलब्ध थे।

सरकारी विभागों-संस्थानों को मिले निःशुल्क पौधे

पौधरोपण अभियान में सरकारी विभागों के साथ ही निजी सहभागिता पर भी पूरा फोकस किया गया। प्रदेश के सभी विभागों और संस्थानों को वन विभाग की ओर से निःशुल्क पौधे उपलब्ध कराये गये। प्रदेशव्यापी इस अभियान में सभी विभागों व मंडलों के लिए भी लक्ष्य निर्धारण किया गया था।

पौधरोपण अभियान बना जनांदोलन

प्रधानमंत्री नरेंद्र मोदी के आह्वान पर प्रारंभ 'एक पेड़ मां के नाम' अभियान अब जनांदोलन बन गया है। प्रधानमंत्री ने विश्व पर्यावरण दिवस पर पांच जून 2024 को दिल्ली में पीपल का पौधा लगा कर 'एक पेड़ मां के नाम' अभियान की शुरुआत की थी। प्रकृति के पोषण के लिए धरती माता एवं मानव जीवन के पोषण के लिए हमारी माताओं के बीच समानता दर्शाते हुए पीएम मोदी ने दुनिया भर के लोगों से अपनी मां के प्रति प्रेम, आदर और सम्मान के प्रतीक के रूप में एक पेड़ लगाने और धरती माता की रक्षा करने का संकल्प लेने का आह्वान किया था। अभियान का असर है कि आज पूरे उत्तर प्रदेश में हर व्यक्ति अपनी मां और धरती मां, दोनों के नाम से पौधा लगाकर उन्हें प्रणाम कर रहा है।

सात वर्षों में रोपे गये पौधो की संख्या	
वित्तीय वर्ष 2017-18	5.72 करोड़
वित्तीय वर्ष 2018-19	11.77 करोड़
वित्तीय वर्ष 2019-20	22.60 करोड़
वित्तीय वर्ष 2020-21	25.87 करोड़
वित्तीय वर्ष 2021-22	30.53 करोड़
वित्तीय वर्ष 2022-23	35.49 करोड़
वित्तीय वर्ष 2023-24	36.16 करोड़
वित्तीय वर्ष 2024-25	36.74 करोड़ (31 जुलाई, 2024 तक)
कुल संख्या	204.88 करोड़

'नये भारत' के 'नये उत्तर प्रदेश' में 20 जुलाई को एक दिन में 36.50 करोड़ से अधिक पौधरोपण का लोककल्याणकारी संकल्प पूर्ण हो गया है। प्रकृति और धरती माता के प्रति कृतज्ञता ज्ञापित करता यह कीर्तिमान आदरणीय प्रधानमंत्री श्री नरेंद्र मोदी जी के आह्वान **'एक पेड़ मां के नाम'** से अपार जन जुड़ाव को प्रदर्शित करता है।

-योगी आदित्यनाथ, मुख्यमंत्री, उत्तर प्रदेश

नियोजित ढंग से हुआ पौधरोपण

20 जुलाई, 2024 से शुरू हुए पौधरोपण अभियान को प्रदेश के सभी जनपदों में नियोजित ढंग से चलाया गया। बाल वन, अमृत वन, नगर वन, युवा वन, शक्ति वन, मित्र वन, विरासत वाटिका और नक्षत्र वाटिका लगाकर हर आयु वर्ग के लोगों को इस अभियान से जोड़ा गया। एक ओर जहां सभी शासकीय अधिकारी-कर्मचारी पौधे रोपते नजर आ रहे थे, तो दूसरी ओर परिषदीय विद्यालयों के साथ निजी संस्थानों में शिक्षकों के साथ छात्र-छात्राओं ने भी पौधरोपण किया। पौधरोपण के लिए वन भूमि के साथ ग्राम पंचायत, सामुदायिक भूमि, एक्सप्रेस-वे और हाईवे के साथ फोरलेन सड़कों और ग्रामीण सड़कों के किनारे भी पौधे रोपे गये। अमृत सरोवरों, नदियों-तालाबों के किनारे, खाली पड़ी सरकारी जमीनों, मंडियों और व्यापार समितियों में भी आवश्यकतानुसार पौधे लगाये गये। संस्थानों और कार्यालयों में जहां फलदार पौधे लगाये गये, वहीं हाईवे और अन्य सड़कों या तालाब-नदियों और नहरों के किनारे छायादार पौधे लगाये गये। प्रदेश की प्रमुख नदियों गंगा, यमुना और हिंडन समेत अन्य छोटी नदियों के तटवर्ती क्षेत्रों में भी सघन पौधरोपण किया गया। तटवर्ती इलाकों में पौधरोपण के साथ ही ट्री गार्ड लगाकर उनकी सुरक्षा की जिम्मेदारी भी संबंधित अधिकारियों और स्थानीय लोगों को दी गई।

प्रमुख प्रजातियों के लगाये गये टॉप पाँच पौधे	
शीशम	43338723
सागौन	43307858
जामुन	21910650
अर्जुन	16773913
आंवला	9532275

पौधरोपण में प्रदेश के टॉप पाँच जनपद	
सोनभद्र	1.53 करोड़
झांसी	97 लाख
लखीमपुर	95 लाख
जालौन	94 लाख
मिर्जापुर	93 लाख (पौधे)

प्रदेश के विभिन्न विभागों द्वारा लगाये गये पौधे

ग्राम्य विकास विभाग	-	13.54 करोड	उद्योग विभाग	-	15.83 लाख
वन विभाग	-	12.64 करोड़	माध्यमिक शिक्षा विभाग	-	12.59 लाख
कृषि विभाग	-	2.89 करोड़	औद्योगिक विकास विभाग	-	10.39 लाख
उद्यान विभाग	-	1.61 करोड़	गृह विभाग	-	9.09 लाख
पर्यावरण विभाग	-	1.28 करोड़	रेलवे	-	8.14 लाख
पंचायती राज विभाग	-	1.18 करोड़	पशुपालन विभाग	-	7.56 लाख
राजस्व विभाग	-	80.36 लाख	सहकारिता विभाग	-	7.36 लाख
नगर विकास विभाग	-	44.72 लाख	प्राविधिक शिक्षा विभाग	-	7.11 लाख
उच्च शिक्षा विभाग	-	20.83 लाख	उर्जा विभाग	-	5.95 लाख
बेसिक शिक्षा विभाग	-	18.55 लाख	रक्षा विभाग	-	5.65 लाख
स्वास्थ्य विभाग	-	18.26 लाख	आवास विकास विभाग	-	4.12 लाख
लोक निर्माण विभाग	-	16.23 लाख	श्रम विभाग	-	2.51 लाख
जलशक्ति विभाग	-	16.09 लाख	रेशम विभाग	-	1.24 लाख

सोनभद्र जनपद में सर्वाधिक पौधरोपण

पौधरोपण अभियान के तहत प्रदेश के सभी 75 जनपदों में पौधे लगाए गये। सबका लक्ष्य निर्धारित किया गया था। लक्ष्य के अनुरूप प्रदेश में सर्वाधिक 1.53 करोड़ पौधे सोनभद्र जनपद में रोपे गये। पौधरोपण के बाद उनकी सुरक्षा को लेकर संबंधित विभागों को विशेष हिदायत दी गई है। पौधरोपण स्थलों की जियो टैगिंग भी की जा रही है, ताकि बाद में सुरक्षित पौधों की वास्तविक संख्या की जानकारी मिल सके।

सोनभद्र जनपद के बाद 97 लाख पौधरोपण कर दूसरे नंबर पर झांसी रहा, तीसरे नंबर पर लखीमपुर में 95 लाख, चौथे नंबर पर जालौन में 94 लाख, मिर्जापुर में 93 लाख, ललितपुर में 88 लाख, प्रयागराज मे 75 लाख, हमीरपुर में 74 लाख, चित्रकूट में 73 लाख, महोबा में 71 लाख, बहराइच में 69, बांदा में 66 लाख, इटावा में 64 लाख, चंदौली में 62 लाख, बाराबंकी में 62 लाख, कानपुर देहात में 61 लाख, बिजनौर में 59 लाख, उन्नाव में 59 लाख, गोण्डा में 58 लाख, आजमगढ़ में 57 लाख, सुल्तानपुर में 54 लाख और लखनऊ में तकरीबन 41 लाख पौधे लगाए गए।

हरीतिमा बढ़ाने के लिए अनेक स्तरों पर प्रयास

- प्रदेश के हरित क्षेत्र को 9.23 प्रतिशत से बढ़ाकर **15 प्रतिशत करने का लक्ष्य**
- एफएसआई रिपोर्ट के अनुसार उत्तर प्रदेश के हरित आवरण भूमि में **2 लाख एकड़ की वृद्धि**
- पिछले सात वर्षों में प्रदेश में **200 करोड़ से अधिक पेड़ लगाये गये**
- सात वर्षों में लगाये गये पेड़ों में **75 प्रतिशत पेड़ अब भी सुरक्षित**
- प्रधानमंत्री किसान सम्मान निधि से लाभान्वित **2.80 करोड़ किसान भी पौधरोपण अभियान से जुड़े**
- प्रधानमंत्री आवास योजना के **56 लाख लाभार्थी भी पौधरोपण अभियान में बने सहभागी**
- प्रदेश के सभी **आंगनबाड़ी केंद्रों में सहजन के पौधे** लगाये जा रहे हैं
- पौधों की वास्तविक संख्या की जानकारी के लिए **पौधरोपण स्थलों की जियो टैगिंग**

कार्बन फाइनेंस के जरिये किसानों की आय बढ़ाएगी सरकार

उत्तर प्रदेश सरकार कार्बन फाइनेंस के जरिये पौधरोपण करने वाले कृषकों की आय बढ़ाने का मार्ग प्रशस्त कर रही है। केंद्र सरकार ने 2070 तक देश को नेट जीरो कार्बन उत्सर्जन में सक्षम बनाने का संकल्प लिया है। किसानों द्वारा पौधरोपण करने से कार्बन क्रेडिट के माध्यम से उनकी आय में वृद्धि की जाएगी। इसके तहत किसानों को अधिक से अधिक तेज गति से बढ़ने वाले पौधों पॉपुलर, मीलिया, डूबिया व सेमल पौधों का रोपण करना होगा। प्रत्येक पांचवें साल छह अमेरिकी डॉलर के हिसाब से प्रति कार्बन क्रेडिट की खरीद होगी। इससे किसानों को अतिरिक्त आय होगी। इसके लिए योगी सरकार की ओर से किसानों को इंसेंटिव के माध्यम से लाभ दिया जा रहा है। सीएम ने कार्बन फाइनेंस का प्रचार-प्रसार अधिक से अधिक किसानों तक करने का आह्वान किया है। 20 जुलाई को कुकरैल, लखनऊ में हुए पौधरोपण महाअभियान के दौरान मुख्यमंत्री ने 10 किसानों को कार्बन क्रेडिंग से हुई आय का चेक प्रदान किया।

क्या है कार्बन अवशोषण-कार्बन क्रेडिट व्यापार

कार्बन फाइनेंसिंग अभिनव वित्तीय साधन है, जो कार्बन उत्सर्जन को मौद्रिक मूल्य प्रदान करता है। उत्सर्जन की भरपाई करने के इच्छुक व्यवसायों को कार्बन क्रेडिट के माध्यम से एक प्रकार का व्यापार योग्य परमिट उपलब्ध कराता है। कार्बन क्रेडिट अपने धारक को एक टन कार्बन डाईऑक्साइड या अन्य ग्रीनहाउस गैसों की समान मात्रा उत्सर्जित करने की अनुमति देता है। किसानों के परिप्रेक्ष्य में उनके द्वारा लगाए गए पेड़ों के जरिये कार्बन उत्सर्जन में आई कमी को यह लक्षित करेगा। किसानों को प्रति टन कार्बन डाई ऑक्साइड उत्सर्जन रोकने के लिए प्रदेश सरकार द्वारा कार्बन क्रेडिट दिया जा रहा है, जो उन्हें इंसेंटिव के तौर पर वित्तीय रूप से लाभ उपलब्ध कराएगा।

25140 किसानों को मिलेगा 202 करोड़ रुपये का इंसेंटिव

कार्बन क्रेडिट से पहले चरण में उत्तर प्रदेश के छह मंडलों के किसान लाभान्वित होंगे। कुछ दिनों पूर्व ही सीएम ने किसानों को तत्काल इसका लाभ मुहैया कराने का आदेश दिया था। पहले चरण में गोरखपुर, बरेली, मुरादाबाद, सहारनपुर, लखनऊ व मेरठ मंडल को चयनित किया गया है। इस प्रक्रिया में टेरी व वीएनवी एडवाइजरी सर्विस का सहयोग प्राप्त किया जा रहा है। प्रत्येक पांचवें वर्ष छह डॉलर प्रति कार्बन क्रेडिट होगा। अनुमानित कार्बन क्रेडिट 42,19,369 होगा।

2024-2026 के मध्य कृषकों को 202 करोड़ रुपये का इंसेंटिव मिलेगा। प्रथम चरण में चयनित गोरखपुर के 2406 किसानों को 34.66 करोड़ रुपये, बरेली के 4500 किसानों को 24.84 करोड़ रुपये, लखनऊ में 2512 किसानों को 21.26 करोड़ रुपये, मेरठ में 3754 किसानों को 21.67 करोड़ रुपये, मुरादाबाद में 4697 किसानों को 38.05 करोड़ रुपये, सहारनपुर मंडल के 7271 किसानों को 61.52 करोड़ रुपये की सहायता मिलेगी यानी कुल 25140 किसानों को 202 करोड़ रुपये का लाभ प्रदेश सरकार की ओर से मिलेगा। यह राशि 'टेरी एंड वीएनवी एडवाइजरी सर्विस' के सहयोग से किसानों को दी जा रही है।

www.readwhere.com

This is a public announcement for information purposes only and is not a prospectus announcement and does not constitute an invitation or offer to acquire, purchase or subscribe to securities. Not for release, publication or distribution directly or indirectly, outside India. Initial public offer of Equity Shares (as defined below) on the main board of BSE Limited ("BSE") and National Stock Exchange of India Limited ("NSE", and together with BSE, the "Stock Exchanges") in compliance with Chapter II of the Securities and Exchange Board of India (Issue of Capital and Disclosure Requirements) Regulations, 2018, as amended ("SEBI ICDR Regulations").

OLA ELECTRIC

OLA ELECTRIC MOBILITY LIMITED

(Please scan the QR code to view the Prospectus)

Our Company was incorporated as 'Ola Electric Mobility Private Limited' at Bengaluru, Karnataka as a private limited company under the Companies Act, 2013, pursuant to a certificate of incorporation dated February 3, 2017, issued by the Registrar of Companies, Central Registration Centre. Subsequently, our Company was converted to a public limited company and the name of our Company changed to 'Ola Electric Mobility Limited' pursuant to a Shareholders' resolution dated October 5, 2023 and a fresh certificate of incorporation dated November 17, 2023 was issued by the Registrar of Companies, Karnataka at Bengaluru ("**RoC**"). For further details, see *"History and Certain Corporate Matters – Brief History of our Company"* on page 227 of the prospectus dated August 6, 2024 filed with the RoC ("**Prospectus**").

Registered Office: Regent Insignia, #414, 3rd Floor, 4th Block, 17th Main, 100 Feet Road, Koramangala, Bengaluru 560 034, Karnataka, India;
Tel: +91 80 3544 0050; **Website:** www.olaelectric.com; **Contact person:** Pramendra Tomar, Company Secretary and Compliance Officer; **E-mail:** ipo@olaelectric.com; **Corporate Identity Number:** U74999KA2017PLC099619

OUR PROMOTER: BHAVISH AGGARWAL

Our Company has filed the Prospectus dated August 6, 2024 with the RoC, and the Equity Shares are proposed to be listed on National Stock Exchange of India Limited ("NSE") and BSE Limited ("BSE") and trading will commence on August 9, 2024.

BASIS OF ALLOTMENT

INITIAL PUBLIC OFFERING OF 808,699,624 EQUITY SHARES OF FACE VALUE OF ₹10 EACH OF OLA ELECTRIC MOBILITY LIMITED (OUR "COMPANY" OR THE "COMPANY") FOR CASH AT A PRICE OF ₹76 PER EQUITY SHARE (INCLUDING A PREMIUM OF ₹66 PER EQUITY SHARE) ("OFFER PRICE") AGGREGATING TO ₹61,455.59 MILLION (THE "OFFER") COMPRISING A FRESH ISSUE OF 723,757,627 EQUITY SHARES OF FACE VALUE OF ₹ 10 EACH AGGREGATING TO ₹55,000.00 MILLION (THE "FRESH ISSUE") AND AN OFFER FOR SALE OF 84,941,997 EQUITY SHARES OF FACE VALUE OF ₹ 10 EACH AGGREGATING TO ₹6,455.59 MILLION (THE "OFFER FOR SALE"), CONSISTING OF 37,915,211 EQUITY SHARES OF FACE VALUE OF ₹ 10 EACH AGGREGATING TO ₹2,881.56 MILLION BY BHAVISH AGGARWAL, 4,178,996 EQUITY SHARES OF FACE VALUE OF ₹ 10 EACH AGGREGATING TO ₹317.60 MILLION BY INDUS TRUST, 295,470 EQUITY SHARES OF FACE VALUE OF ₹ 10 EACH AGGREGATING TO ₹22.46 MILLION BY AB INITIO CAPITAL, L.P., 3,782,883 EQUITY SHARES OF FACE VALUE OF ₹ 10 EACH AGGREGATING TO ₹287.50 MILLION BY ALPHA WAVE VENTURES II, LP, 630,336 EQUITY SHARES OF FACE VALUE OF ₹ 10 EACH AGGREGATING TO ₹47.91 MILLION BY ALPINE OPPORTUNITY FUND VI, L.P., 601,828 EQUITY SHARES OF FACE VALUE OF ₹ 10 EACH AGGREGATING TO ₹45.74 MILLION BY ASHNA ADVISORS LLP, 6,360,891 EQUITY SHARES OF FACE VALUE OF ₹ 10 EACH AGGREGATING TO ₹483.43 MILLION BY INTERNET FUND III PTE LTD, 1,354,978 EQUITY SHARES OF FACE VALUE OF ₹ 10 EACH AGGREGATING TO ₹102.98 MILLION BY MACRITCHIE INVESTMENTS PTE. LTD., 89,000 EQUITY SHARES OF FACE VALUE OF ₹ 10 EACH AGGREGATING TO ₹6.76 MILLION BY MATRIX PARTNERS INDIA III AIF TRUST, 3,727,534 EQUITY SHARES OF FACE VALUE OF ₹ 10 EACH AGGREGATING TO ₹283.29 MILLION BY MATRIX PARTNERS INDIA INVESTMENTS III, LLC, 358,228 EQUITY SHARES OF FACE VALUE OF ₹ 10 EACH AGGREGATING TO ₹27.23 MILLION BY NUVAMA PRIVATE INVESTMENTS TRUST-NUVAMA CROSSOVER OPPORTUNITIES FUND – SERIES III, 278,619 EQUITY SHARES OF FACE VALUE OF ₹ 10 EACH AGGREGATING TO ₹21.18 MILLION BY NUVAMA PRIVATE INVESTMENTS TRUST-NUVAMA CROSSOVER OPPORTUNITIES FUND – SERIES III A, 278,644 EQUITY SHARES OF FACE VALUE OF ₹ 10 EACH AGGREGATING TO ₹21.18 MILLION BY NUVAMA PRIVATE INVESTMENTS TRUST-NUVAMA CROSSOVER OPPORTUNITIES FUND – SERIES III B, 256,530 EQUITY SHARES OF FACE VALUE OF ₹ 10 EACH AGGREGATING TO ₹19.50 MILLION BY SARIN FAMILY INDIA LLC, 23,857,268 EQUITY SHARES OF FACE VALUE OF ₹ 10 EACH AGGREGATING TO ₹1,813.15 MILLION BY SVF II OSTRICH (DE) LLC AND 975,581 EQUITY SHARES OF FACE VALUE OF ₹ 10 EACH AGGREGATING TO ₹74.14 MILLION BY TEKNE PRIVATE VENTURES XV, LTD. (COLLECTIVELY, THE "SELLING SHAREHOLDERS" AND SUCH EQUITY SHARES, THE "OFFERED SHARES").

THE OFFER INCLUDED A RESERVATION OF 797,101 EQUITY SHARES OF FACE VALUE OF ₹ 10 EACH, AGGREGATING TO ₹55.00 MILLION (CONSTITUTING 0.02% OF THE POST-OFFER PAID-UP EQUITY SHARE CAPITAL, FOR SUBSCRIPTION BY ELIGIBLE EMPLOYEES ("EMPLOYEE RESERVATION PORTION"). THE OFFER LESS THE EMPLOYEE RESERVATION PORTION IS HEREINAFTER REFERRED TO AS THE "NET OFFER". THE OFFER AND THE NET OFFER CONSTITUTES 18.33% AND 18.32% OF THE POST-OFFER PAID-UP EQUITY SHARE CAPITAL OF OUR COMPANY, RESPECTIVELY.

ANCHOR INVESTOR OFFER PRICE: ₹ 76 PER EQUITY SHARE OF FACE VALUE OF ₹ 10 EACH
OFFER PRICE: ₹ 76 PER EQUITY SHARE OF FACE VALUE OF ₹ 10 EACH
THE OFFER PRICE IS 7.6 TIMES OF THE FACE VALUE

RISKS TO INVESTORS

For details refer to section titled *"Risk Factors"* beginning on page 29 of the Prospectus

1. **Losses and negative cash flow from operating activities in the past:** We have incurred losses and negative cash flows from operating activities since our inception, including in Fiscals 2024, 2023 and 2022 as set forth in the following table:

Amount in ₹ million

Particulars	Fiscal 2024	Fiscal 2023	Fiscal 2022
Loss Before Tax	(15,844.00)	(14,720.79)	(7,841.50)
Net cash used in Operating Activities	(6,330.87)	(15,072.71)	(8,849.54)

Our Material Subsidiaries, OET and OCT have continuously incurred losses since its inception.

2. **Limited operating history:** Incorporated in 2017, we delivered our first electric vehicle ("EV") scooter in December 2021. As we have a limited operating history in manufacturing EVs, there is a limited historical basis on which we can make judgments regarding our ability to develop, manufacture, and deliver EVs or their components or our future results of operations, including our ability to achieve profitability in the future. If we fail to address any or all of the risks and challenges pertaining to EV industry, our business may be materially and adversely affected.
3. **Majority portion of our Objects are towards investment into research and development purposes:** We intend to utilize ₹ 16,000 million out of the Net Proceeds for investment into research and development purposes of our Company, which constitutes a significant portion of the Net Proceeds which we propose to raise pursuant to the Offer. We cannot assure you that such investment into research and development will proceed as planned and result in creation of tangible assets or achieve results as anticipated.
4. **Risk associated with investment in research and development and technology:** We have heavily invested in and plan to continue investing in R&D and technology, including developing our cell manufacturing capabilities through the BIC. There is no assurance that we will realise returns on such investments. The following table sets forth our R&D spend, which comprises intangible assets under development and research costs.

Particulars	Fiscal 2024	Fiscal 2023	Fiscal 2022
	(in ₹ *million, except as stated otherwise*)		
Additions to intangible assets under development [1] (A)	3,061.65	4,216.29	1,601.50
Additions to intangible assets under development as a % of total spend on research and product development (%) (D = A/C)	79.50%	83.05%	91.08%
Research cost [2] (B)	789.41	860.82	156.90
Research cost as a % of total spend on research and product development (%) (E = B/C)	20.50%	16.95%	8.92%
Total spend towards research and product development (C = A+B)	3,851.06	5,077.11	1,758.40
Research and product development as a % of revenue from operations (%)	7.69	19.30	47.09

Notes:
(1) Intangible assets under development are capitalised expenses in the Restated Consolidated Financial Information.
(2) Expenditure on research activities are recognised in the statement of profit and loss of the Restated Consolidated Financial Information. For further details see, "Restated Consolidated Financial Information – Notes forming part of the Restated Consolidated Financial Information – Note 29: Other Expenses" on page 308 of the RHP.

5. **Supply and Pricing risk:** While we manufacture certain EV components, others are sourced from third-party domestic and foreign suppliers. In Fiscals 2024, 2023 and 2022, imported supplies comprised 37.03%, 31.11% and 29.76% of the cost of materials consumed, while domestic supplies comprised 62.97%, 68.89% and 70.24% of the cost of materials consumed. Our Company can experience disruptions in the supply or an increase in prices of components and raw materials, which could result in an increase in the price and impact the delivery timelines.
6. **Ineligibility/ elimination of Government incentives/ subsidiaries:** We benefit from certain government incentives such as the FAME Phase II subsidies, subsidies from the government of Tamil Nadu and goods and services tax reimbursements. Any reduction or elimination of government incentives such as the Electricity Mobility Promotion Scheme, 2024, Automobile PLI Scheme, Cell PLI Scheme, subsidies from the governments, and GST reimbursement or the ineligibility of any of our electric vehicles for such subsidy would increase the retail price of our electric vehicles and could adversely affect customer demand for our electric vehicles and affect our ability to achieve profitability.
7. **Risk related to sourcing of raw materials from China:** We plan to continue to source raw materials from suppliers in China for the purpose of cell manufacturing. We may be exposed to the possibility of product supply disruption and increased costs in the event of changes in the policies, rules and regulations of the Indian or Chinese government, including as a result of any political tensions, which could result in trade tariffs, increased freight charges or prices of cathode active material and anode active material, or a complete halt on imports from China.
8. **Performance and quality related risk:** We design and develop new EV products and certain core EV components in-house, such as the motor and drivetrain, battery packs, electronics and software. We import cells from foreign cell manufacturing companies, and plastic parts, electronic child parts and metal parts from other domestic and foreign suppliers. We cannot guarantee that the components or raw materials sourced will be free from defects or quality issues.
9. **Risks associated to Ola Gigafactory:** We intend to utilize ₹ 12,276.41 million of the Net Proceeds to fund our capital expenditure requirements to expand the Ola Gigafactory's manufacturing capacity. We have also relied on the D&B Report, which provides certain risks like risks in relation to obtaining required approvals from governmental authorities in a timely manner, technological risk, time and cost overrun in relation to Phase 1(b) and Phase 2 etc. We may experience cost overruns and face significant delays in completing the remaining phases of the Ola Gigafactory.

The Ola Gigafactory will be expanded in phases as set out below:

Sl. No.	Phase	Cumulative capacity*	Expected date of completion and operationalisation*
1.	Phase 1(b)	5 GwH	February 28, 2025
2.	Phase 2	6.40 GwH	April 30, 2025
3.	Further phases	20 GwH	Quarter 2 of Calendar Year 2026

**In terms of the D&B Report*

10. **Intellectual property rights risk:** We regard our trademarks, service marks, patents, domain names, trade secrets, proprietary technologies, and similar intellectual property as critical to our success. We have 88 registered patents and 217 patent applications pending in India under the Patents Act, 1970, as of July 24, 2024. We may not be able to protect our intellectual property rights and prevent the unauthorised use of our intellectual property, which could harm our business and competitive position. Further, we do not own the trademark for our brand name 'Ola'.
11. **Product concentration risk:** We derive our revenue solely from the sale of limited electric vehicle scooter models. If our electric vehicle scooters are not well-received by the market, our business could be adversely affected. The following table provides a breakdown of the revenue contribution of each of our EV scooter models in the past three Fiscals:

	Fiscal 2024		Fiscal 2023		Fiscal 2022	
	Revenue contribution (₹ million)	Revenue contribution as a percentage of revenue from operations (%)	Revenue contribution (₹ million)	Revenue contribution as a percentage of revenue from operations (%)	Revenue contribution (₹ million)	Revenue contribution as a percentage of revenue from operations (%)
Ola S1 Pro (Gen 1)	16,869.67	33.67%	15,305.84	58.18%	3,177.29	85.09%
Ola S1 Pro (Gen 2)	13,001.22	25.95%	-	-	-	-
Ola S1	1,342.84	2.68%	7,724.05	29.36%	-	-
Ola S1 Air	9,482.67	18.93%	-	-	-	-
Ola S1 X+	5,339.42	10.66%	-	-	-	-

12. **Full warranty cycle has not been completed:** We are yet to complete a full warranty cycle in respect of our EVs. We could, in the future, become subject to warranty claims, resulting in significant expenses, which would in turn materially and adversely affect our financial condition, results of operations, and prospects. In addition, if we are able to increase our sales volumes and expand our product line, in line with our business strategy, we could experience an increase in the number of warranty claims and be required to increase our warranty provisions.
13. **Failure to achieve the Cell PLI Scheme Capacity:** Under the Cell PLI Scheme, we are required to manufacture cells as per the committed capacity specified in our bid and the Programme Agreement. Accordingly, we are required to achieve 1 GwH capacity in the first year in Fiscal 2024 which we achieved on March 22, 2024, 5 GwH capacity in the second year, 10 GwH capacity in the third year and 20 GwH capacity by the fourth year. Pursuant to the Programme Agreement, in the case where we fail to achieve the agreed upon capacity, which is assessed on a quarterly basis, the Government of India has the right to deduct twice the shortfall in the committed capacity from the total subsidy payable to us.
14. **Competition Risk:** In the competitive market in which we operate in, our competitors may be able to source raw materials at lower prices or manufacture their EVs in a more cost-efficient manner. In order to remain competitive in the market, we may be compelled to reduce the prices of our EVs. Such reduction in pricing may in turn adversely impact our ability to achieve profitability as well as our business, prospects and results of operations.
15. **Inadequate access to public charger guns:** Demand for our EVs will depend in part upon the availability of a public charging infrastructure, as EV users must rely on public charging infrastructure to charge their vehicles while travelling. Inadequate access to public charger guns could cause customers to face difficulties in recharging their EVs, particularly during long distance travels. To the extent we are unable to meet customer expectations or experience difficulties in providing our charging solutions, our reputation and business, prospects, financial condition, results of operations, and cash flows may be materially and adversely affected.
16. **Driving range on a single charge of our electric vehicles declines over time:** The driving range of our EVs on a single charge declines principally as a function of usage, time, and charging patterns. According to the Redseer Report, a single battery charge provides a range of 70-115 km on average (for lithium-ion batteries) for E2Ws. Since we only commenced delivery of our first scooter model, the Ola S1 Pro, in December 2021, we are unable to accurately assess the actual deterioration of battery life in the long term. Such battery deterioration and the related decrease in range may negatively influence potential customer decisions whether to purchase our EVs, which may harm our ability to market and sell our EVs
17. Since the Company has incurred loss in the Financial Year 2024, the basic and diluted EPS is negative and hence, the Price to Earnings ratio is not ascertainable.
18. Weighted Average Return on Net Worth for Financial Year ended 2024, 2023 and 2022 is (63.62)%
19. The average cost of acquisition per Equity Share acquired by the Promoter and Selling Shareholders, as on the date of the Prospectus is:

Name of the Promoter / Selling Shareholders	Number of Equity Shares held	Average cost of acquisition per Equity Share (in ₹)*
Promoter (also the Promoter Selling Shareholder)		
Bhavish Aggarwal	1,361,875,240	Negligible[#]
Promoter Group (also the Promoter Group Selling Shareholder)		
Indus Trust	141,959,272	Nil[&]
Investor Selling Shareholders		
Ab Initio Capital, L.P.	10,037,028	111.51
Alpha Wave Ventures II, LP	128,503,423	62.38
Alpine Opportunity Fund VI, L.P.	21,412,329	111.51
Ashna Advisors LLP	601,828	71.15
Internet Fund III Pte Ltd	222,436,381	11.70
MacRitchie Investments Pte. Ltd.	46,028,218	75.11
Matrix Partners India III AIF Trust	3,023,308	8.22
Matrix Partners India Investments III, LLC	126,623,262	8.22
Nuvama Private Investments Trust-Nuvama Crossover Opportunities Fund – Series III	12,168,907	71.15
Nuvama Private Investments Trust-Nuvama Crossover Opportunities Fund – Series III A	9,464,591	71.15
Nuvama Private Investments Trust-Nuvama Crossover Opportunities Fund – Series III B	9,465,448	74.06
Sarin Family India LLC	8,714,241	8.22
SVF II Ostrich (DE) LLC	810,424,447	51.37
Tekne Private Ventures XV, Ltd.	36,319,597	113.12

As certified by B.B. & Associates, Chartered Accountants pursuant to their certificate dated August 6, 2024.
 # The average cost of acquisition per Equity Share for Bhavish Aggarwal is below ₹0.01.
& The average cost of acquisition per Equity Share for Indus Trust is Nil since 728 equity shares of face value of ₹ 10 each were acquired by way of gift on January 18, 2019 and 141,958,544 equity shares of face value of ₹ 10 each were acquired pursuant to a bonus issue by our Company on December 23, 2021.

20. Weighted average cost of acquisition of all shares transacted in three years, eighteen months and one year immediately preceding the Prospectus is as follows:

Period	Weighted Average Cost of Acquisition (in ₹)	Cap Price is 'X' times the Weighted Average Cost of Acquisition	Range of acquisition price: Lowest Price – Highest Price (in ₹)
Last one year	47.00	1.62	Nil**-129.90
Last 18 months	47.00	1.62	Nil**-129.90
Last three years	22.42	3.39	Nil**-129.90

*** Acquisition price of Equity Shares acquired pursuant to bonus, gifts and ESOPs is NIL*

21. WACA, Floor Price and Cap Price

Past Transactions	Weighted average cost of acquisition (in ₹)*	Floor Price (in times)	Cap Price (in times)
WACA of Equity Shares that were issued by the Company (primary transactions)	47.00	1.53	1.62
WACA of Equity Shares that were acquired or sold by way of secondary transactions	87.83	0.82	0.87

**As certified by B.B. & Associates, Chartered Accountants, by way of their certificate dated August 6, 2024.*

22. The 8 BRLMs associated with the issue have handled 82 public issues in the past three years out of which 22 issues closed below the issue price on listing date.

Name of the BRLMs	Total Issues	Issues closed below IPO Price on listing date
Kotak Mahindra Capital Company Limited*	5	2
Citigroup Global Markets India Private Limited*	-	-
BofA Securities India Limited*	-	-
Goldman Sachs (India) Securities Private Limited*	-	-
Axis Capital Limited*	12	3
ICICI Securities Limited*	18	4
SBI Capital Markets Limited*	5	3
BOB Capital Markets Limited*	1	1
Common Issues handled by the BRLMs	41	9
Total	82	22

**Issues handled where there were no common BRLMs*

BID/ OFFER PERIOD

ANCHOR INVESTOR BIDDING DATE OPENED AND CLOSED ON THURSDAY, AUGUST 1, 2024
BID/ OFFER OPENED ON FRIDAY, AUGUST 2, 2024 | BID/ OFFER CLOSED ON TUESDAY, AUGUST 6, 2024

Continued on next page...

www.readwhere.com

...continued from previous page.

This is an Offer in terms of Rule 19(2)(b) of the SCRR read with Regulation 31 of the SEBI ICDR Regulations. This Offer was made through the Book Building Process in compliance with Regulation 6(2) of the SEBI ICDR Regulations wherein not less than 75% of the Net Offer was available for allocation on a proportionate basis to Qualified Institutional Buyers ("**QIBs**" and such portion the "**QIB Portion**") provided that our Company in consultation with the BRLMs, allocated up to 60% of the QIB Portion to Anchor Investors on a discretionary basis in accordance with the SEBI ICDR Regulations ("**Anchor Investor Portion**"), of which one-third was reserved for domestic Mutual Funds, subject to valid Bids having been received from domestic Mutual Funds at or above the Anchor Investor Allocation Price, in accordance with the SEBI ICDR Regulations. In the event of under-subscription or non-allocation in the Anchor Investor Portion, the balance Equity Shares was added to the Net QIB Portion. Further, 5% of the Net QIB Portion was available for allocation on a proportionate basis to Mutual Funds only and the remainder of the Net QIB Portion was available for allocation on a proportionate basis to all QIBs (other than Anchor Investors) including Mutual Funds, subject to valid Bids having been received at or above the Offer Price. However, if the aggregate demand from Mutual Funds is less than 5% of the Net QIB Portion, the balance Equity Shares available for allocation in the Mutual Fund Portion could have been added to the remaining QIB Portion for proportionate allocation to QIBs. Further, not more than 15% of the Net Offer was available for allocation to NIBs of which (a) one third portion was reserved for Bidders with application size of more than ₹200,000 and up to ₹1,000,000; and (b) two-thirds of the portion was reserved for Bidders with application size of more than ₹1,000,000, provided that the unsubscribed portion in either of such sub-categories could have been allocated to Bidders in the other sub-category of NIBs in accordance with the SEBI ICDR Regulations, subject to valid Bids having been received above the Offer Price and not more than 10% of the Net Offer was available for allocation to Retail Individual Bidders ("**RIBs**") in accordance with the SEBI ICDR Regulations, subject to valid Bids having been received from them at or above the Offer Price. Further, Equity Shares wase allocated on a proportionate basis to Eligible Employees applying under the Employee Reservation Portion, subject to valid Bids received from them at or above the Offer Price. All Bidders (except Anchor Investors) were required to mandatorily utilise the Application Supported by Blocked Amount ("**ASBA**") process by providing details of their respective ASBA accounts and UPI ID (in case of UPI Bidders using the UPI Mechanism), in which the Bid Amount was blocked by the SCSBs or under the UPI Mechanism, as applicable to participate in the Offer. Anchor Investors were not permitted to participate in the Anchor Investor Portion of the Offer through the ASBA process. For details, see *"Offer Procedure"* beginning on page 403 of the Prospectus.

The bidding for Anchor Investor opened and closed on August 1, 2024. The Company received 84 applications from 63 Anchor Investors for 386,977,500 Equity Shares. The Anchor Investor Offer Price was finalized at ₹76 per Equity Share. A total of 363,556,135 Equity Shares were allocated under the Anchor Investor Portion aggregating to ₹27,630,266,260.

The Offer received 1,191,726 applications for 2,384,805,540 Equity Shares resulting in 2.95 times subscription as disclosed in the Prospectus. The details of the applications received in the Offer from Retail Individual Bidders, Non-Institutional Bidders, Eligible Employees, Qualified Institutional Bidders (excluding Anchor Investors) and Anchor Investors are as under (before technical rejections):

SI. NO.	CATEGORY	NO. OF APPLICATIONS APPLIED	NO. OF EQUITY SHARES	EQUITY SHARES RESERVED AS PER PROSPECTUS	NO. OF TIMES SUBSCRIBED	AMOUNT (₹)
A	Retail Individual Bidders	1,117,569	341,989,830	80,790,252	4.23	26,015,815,995.00
B	Non-Institutional Bidders – More than ₹0.20 million and upto ₹1.00 million	26,966	83,946,720	40,395,126	2.08	6,379,524,060.00
C	Non-Institutional Bidders – More than ₹1.00 million	15,796	225,008,550	80,790,252	2.79	17,100,622,500.00
D	Employee Reservation	31,235	10,101,390	797,101	12.67	696,788,625.00
E	Qualified Institutional Bidders (excluding Anchors Investors)	76	1,336,781,550	242,370,758	5.52	101,595,397,800.00
F	Anchor Investors	84	386,977,500	363,556,135	1.06	29,410,290,000.00
	Total	**1,191,726**	**2,384,805,540**	**808,699,624**	**2.95**	**181,198,438,980.00**

Final Demand

A summary of the final demand as per NSE and BSE as on the Bid/Offer Closing Date at different Bid prices is as under:

Sr. No	Bid Price (₹)	No. of Equity Shares	% to Total	Cumulative Total	Cumulative % of Total
1	72	5,234,970	0.24	5,234,970	0.24
2	73	1,480,440	0.07	6,715,410	0.31
3	74	3,302,130	0.15	10,017,540	0.46
4	75	3,120,390	0.14	13,137,930	0.60
5	76	1,730,842,035	79.57	1,743,979,965	80.18
6	9999	431,182,245	19.82	2,175,162,210	100.00
	TOTAL	**2,175,162,210**	**100.00**		

The Basis of Allotment was finalized in consultation with the Designated Stock Exchange, being NSE on August 7, 2024.

A. Allotment to Retail Individual Bidders (After Rejections) (including ASBA Applications)

The Basis of Allotment to the Retail Individual Bidders, who have bid at cut-off or at the Offer Price of ₹76 per Equity, was finalized in consultation with NSE. This category has been subscribed to the extent of 3.86 times. The total number of Equity Shares Allotted in Retail Individual Bidders category is 80,790,252 Equity Shares to 414,308 successful applicants. The category-wise details of the Basis of Allotment are as under:

Sr. No	Category	No. of Applications Received	% of Total	Total No. of Equity Shares Applied	% to Total	No. of Equity Shares Allotted per Bidder	Ratio	Total No. of Equity Shares Allotted
1	195	830,981	81.54	162,041,295	52.00	195	87:214	65,875,290
2	390	92,816	9.11	36,198,240	11.62	195	87:214	7,357,935
3	585	31,454	3.09	18,400,590	5.91	195	87:214	2,493,465
4	780	13,265	1.30	10,346,700	3.32	195	87:214	1,051,635
5	975	12,894	1.27	12,571,650	4.03	195	87:214	1,022,190
6	1170	6,227	0.61	7,285,590	2.34	195	87:214	493,545
7	1365	6,620	0.65	9,036,300	2.90	195	87:214	524,745
8	1560	2,188	0.21	3,413,280	1.10	195	87:214	173,550
9	1755	1,048	0.10	1,839,240	0.59	195	87:214	83,070
10	1950	6,681	0.66	13,027,950	4.18	195	87:214	529,620
11	2145	771	0.08	1,653,795	0.53	195	87:214	61,035
12	2340	884	0.09	2,068,560	0.66	195	87:214	70,005
13	2535	13,296	1.30	33,705,360	10.82	195	87:214	1,053,975
14	0	76486 Allottees from Serial no 2 to 13 Additional 1(one) share				1	1:398	192
	TOTAL	**1,019,125**	**100.00**	**311,588,550**	**100.00**			**80,790,252**

B. Allotment to Non-Institutional Bidders (more than ₹0.20 million and upto ₹1.00 million) (After Rejections) (including ASBA Applications)

The Basis of Allotment to the Non-Institutional Bidders (more than ₹ 0.20 million and upto ₹1 million), who have bid at the Offer Price of ₹ 76 per Equity Share or above, was finalized in consultation with NSE. This category has been subscribed to the extent of 1.96 times. The total number of Equity Shares allotted in this category is 40,395,126 Equity Shares to 14,796 successful applicants. The category-wise details of the Basis of Allotment are as under:

Sr. No	Category	No. of Applications Received	% of Total	Total No. of Equity Shares Applied	% to Total	No. of Equity Shares Allotted per Bidder	Ratio	Total No. of Equity Shares Allotted
1	2,730	21657	85.15	59,123,610	74.70	2,730	32:55	34,395,270
2	2,925	741	2.91	2,167,425	2.74	2,730	25:43	1,176,630
3	3,120	207	0.81	645,840	0.82	2,730	25:43	327,600
4	3,315	160	0.63	530,400	0.67	2,730	25:43	253,890
5	3,510	100	0.39	351,000	0.44	2,730	58:100	158,340
6	3,705	39	0.15	144,495	0.18	2,730	23:39	62,790
7	3,900	460	1.81	1,794,000	2.27	2,730	25:43	731,640
8	4,095	141	0.55	577,395	0.73	2,730	25:43	223,860
9	4,290	35	0.14	150,150	0.19	2,730	20:35	54,600
10	4,485	44	0.17	197,340	0.25	2,730	26:44	70,980
11	4,680	31	0.12	145,080	0.18	2,730	18:31	49,140
12	4,875	88	0.35	429,000	0.54	2,730	51:88	139,230
13	5,070	79	0.31	400,530	0.51	2,730	46:79	125,580
14	5,265	105	0.41	552,825	0.70	2,730	61:105	166,530
15	5,460	103	0.40	562,380	0.71	2,730	60:103	163,800
16	5,655	13	0.05	73,515	0.09	2,730	7:13	19,110
17	5,850	135	0.53	789,750	1.00	2,730	25:43	212,940
18	6,045	30	0.12	181,350	0.23	2,730	17:30	46,410
19	6,240	24	0.09	149,760	0.19	2,730	14:24	38,220
20	6,435	593	2.33	3,815,955	4.82	2,730	25:43	941,850
21	6,630	110	0.43	729,300	0.92	2,730	64:110	174,720
22	6,825	42	0.17	286,650	0.36	2,730	24:42	65,520
23	7,020	10	0.04	70,200	0.09	2,730	6:10	16,380
24	7,215	3	0.01	21,645	0.03	2,730	2:3	5,460
25	7,410	3	0.01	22,230	0.03	2,730	2:3	5,460
26	7,605	3	0.01	22,815	0.03	2,730	2:3	5,460
27	7,800	52	0.20	405,600	0.51	2,730	30:52	81,900
28	7,995	13	0.05	103,935	0.13	2,730	7:13	19,110
29	8,190	27	0.11	221,130	0.28	2,730	16:27	43,680
30	8,385	4	0.02	33,540	0.04	2,730	2:4	5,460
31	8,580	1	0.00	8,580	0.01	2,730	1:1	2,730
32	8,775	12	0.05	105,300	0.13	2,730	7:12	19,110
33	8,970	6	0.02	53,820	0.07	2,730	3:6	8,190
34	9,165	3	0.01	27,495	0.03	2,730	2:3	5,460
35	9,360	6	0.02	56,160	0.07	2,730	3:6	8,190
36	9,555	3	0.01	28,665	0.04	2,730	2:3	5,460
37	9,750	54	0.21	526,500	0.67	2,730	31:54	84,630
38	9,945	15	0.06	149,175	0.19	2,730	9:15	24,570
39	10,140	21	0.08	212,940	0.27	2,730	12:21	32,760
40	10,335	2	0.01	20,670	0.03	2,730	1:2	2,730
41	10,530	13	0.05	136,890	0.17	2,730	8:13	21,840
42	10,725	4	0.02	42,900	0.05	2,730	2:4	5,460
43	10,920	13	0.05	141,960	0.18	2,730	8:13	21,840
44	11,115	3	0.01	33,345	0.04	2,730	2:3	5,460
45	11,310	3	0.01	33,930	0.04	2,730	2:3	5,460
46	11,505	1	0.00	11,505	0.01	2,730	1:1	2,730
47	11,700	27	0.11	315,900	0.40	2,730	16:27	43,680
48	11,895	5	0.02	59,475	0.08	2,730	3:5	8,190
49	12,090	2	0.01	24,180	0.03	2,730	1:2	2,730
50	12,480	7	0.03	87,360	0.11	2,730	4:7	10,920
51	12,675	12	0.05	152,100	0.19	2,730	7:12	19,110
52	12,870	12	0.05	154,440	0.20	2,730	7:12	19,110
53	13,065	158	0.62	2,064,270	2.61	2,730	25:43	251,160
54	0	2197 Allottees from Serial no 2 to 53 Additional 1(one) share				1	27:29	2,046
	TOTAL	**25,435**	**100**	**79,146,405**	**100**			**40,395,126**

C. Allotment to Non-Institutional Bidders (more than ₹1.00 million) (After Rejections) (including ASBA Applications)

The Basis of Allotment to the Non-Institutional Bidders (more than ₹1 million), who have bid at the Offer Price of ₹76 per Equity Share or above, was finalized in consultation with NSE. This category has been subscribed to the extent of 2.32 times. The total number of Equity Shares allotted in this category is 80,790,252 Equity Shares to 13,049 successful applicants. The category-wise details of the Basis of Allotment are as under: (Sample)

Sr. No	Category	No. of Applications Received	% of Total	Total No. of Equity Shares Applied	% to Total	No. of Equity Shares Allotted per Bidder	Ratio	Total No. of Equity Shares Allotted
1	13,260	12416	95.15	164,636,160	87.70	5,857	1:1	72,720,512
	1 ADDITIONAL SHARE FOR CATEGORY 13260					1	2:49	506
2	13,455	59	0.45	793,845	0.42	5,915	1:1	348,985
3	13,650	114	0.87	1,556,100	0.83	5,973	1:1	680,922
4	13,845	9	0.07	124,605	0.07	6,031	1:1	54,279
5	14,040	16	0.12	224,640	0.12	6,089	1:1	97,424
6	14,235	2	0.02	28,470	0.02	6,147	1:1	12,294
7	14,430	10	0.08	144,300	0.08	6,205	1:1	62,050
8	14,625	12	0.09	175,500	0.09	6,262	1:1	75,144
9	14,820	6	0.05	88,920	0.05	6,320	1:1	37,920
10	15,015	12	0.09	180,180	0.10	6,378	1:1	76,536
11	15,210	3	0.02	45,630	0.02	6,436	1:1	19,308
12	15,600	20	0.15	312,000	0.17	6,552	1:1	131,040
13	15,795	8	0.06	126,360	0.07	6,610	1:1	52,880
14	15,990	1	0.01	15,990	0.01	6,668	1:1	6,668
15	16,185	1	0.01	16,185	0.01	6,726	1:1	6,726
16	16,380	1	0.01	16,380	0.01	6,784	1:1	6,784
17	16,575	5	0.04	82,875	0.04	6,841	1:1	34,205
18	16,770	1	0.01	16,770	0.01	6,899	1:1	6,899
19	17,160	2	0.02	34,320	0.02	7,015	1:1	14,030
20	17,550	4	0.03	70,200	0.04	7,131	1:1	28,524
21	17,745	2	0.02	35,490	0.02	7,189	1:1	14,378
22	17,940	1	0.01	17,940	0.01	7,247	1:1	7,247
23	18,135	2	0.02	36,270	0.02	7,305	1:1	14,610
24	18,330	3	0.02	54,990	0.03	7,363	1:1	22,089
25	18,525	3	0.02	55,575	0.03	7,421	1:1	22,263
26	18,915	2	0.02	37,830	0.02	7,537	1:1	15,074
27	19,110	3	0.02	57,330	0.03	7,594	1:1	22,782
28	19,305	4	0.03	77,220	0.04	7,652	1:1	30,608
29	19,500	75	0.57	1,462,500	0.78	7,710	1:1	578,250
30	19,695	11	0.08	216,645	0.12	7,768	1:1	85,448
31	19,890	5	0.04	99,450	0.05	7,826	1:1	39,130
32	20,085	3	0.02	60,255	0.03	7,884	1:1	23,652
34	20,670	2	0.02	41,340	0.02	8,058	1:1	16,116
35	20,865	2	0.02	41,730	0.02	8,116	1:1	16,232
36	21,060	2	0.02	42,120	0.02	8,174	1:1	16,348
38	21,450	3	0.02	64,350	0.03	8,289	1:1	24,867
43	22,620	2	0.02	45,240	0.02	8,637	1:1	17,274
46	23,400	3	0.02	70,200	0.04	8,868	1:1	26,604
54	25,740	2	0.02	51,480	0.03	9,563	1:1	19,126
55	26,130	3	0.02	78,390	0.04	9,679	1:1	29,037
56	26,325	8	0.06	210,600	0.11	9,737	1:1	77,896
59	27,300	16	0.12	436,800	0.23	10,026	1:1	160,416
60	27,495	4	0.03	109,980	0.06	10,084	1:1	40,336
61	27,690	2	0.02	55,380	0.03	10,142	1:1	20,284
63	29,250	6	0.05	175,500	0.09	10,606	1:1	63,636
69	31,200	3	0.02	93,600	0.05	11,185	1:1	33,555
72	32,760	14	0.11	458,640	0.24	11,648	1:1	163,072
73	32,955	4	0.03	131,820	0.07	11,706	1:1	46,824
74	33,150	7	0.05	232,050	0.12	11,764	1:1	82,348
81	37,050	2	0.02	74,100	0.04	12,922	1:1	25,844
84	39,000	13	0.10	507,000	0.27	13,501	1:1	175,513
86	39,390	2	0.02	78,780	0.04	13,617	1:1	27,234
87	39,585	3	0.02	118,755	0.06	13,675	1:1	41,025
102	49,920	4	0.03	199,680	0.11	16,744	1:1	66,976
103	50,115	2	0.02	100,230	0.05	16,802	1:1	33,604
107	58,500	4	0.03	234,000	0.12	19,292	1:1	77,168
112	65,715	7	0.05	460,005	0.25	21,434	1:1	150,038
113	65,910	4	0.03	263,640	0.14	21,492	1:1	85,968
114	66,300	3	0.02	198,900	0.11	21,608	1:1	64,824
121	78,000	2	0.02	156,000	0.08	25,083	1:1	50,166
126	99,840	2	0.02	199,680	0.11	31,569	1:1	63,138
135	131,430	3	0.02	394,290	0.21	40,949	1:1	122,847
136	131,625	4	0.03	526,500	0.28	41,007	1:1	164,028
140	195,000	3	0.02	585,000	0.31	59,827	1:1	179,481
151	1,667,640	1	0.01	1,667,640	0.89	497,150	1:1	497,150
	TOTAL	**13,049**	**100**	**187,717,335**	**100**			**80,790,252**

D. (I) Allotment to Eligible Employees (upto ₹ 200,000) (After Rejections) (including ASBA Applications)

The Basis of Allotment to the Eligible Employees, who have bid at the cut-off or at the Offer Price of ₹76 per Equity (a discount of ₹7 per Equity Share was offered to Eligible Employees bidding in the Employee Reservation Portion), was finalized in consultation with NSE. Overall Employee category has been subscribed to the extent of 1.23 times. The total number of Equity Shares allotted in this category is 797,101 Equity Shares to 853 successful applicants. The category-wise details of the Basis of Allotment are as under: (Sample)

Sr. No	Category	No. of Applications Received	% of Total	Total No. of Equity Shares Applied	% to Total	No. of Equity Shares Allotted per Bidder	Ratio	Total No. of Equity Shares Allotted
1	195	259	29.77	50,505	5.91	195	242:259	47,190
2	390	153	17.59	59,670	6.99	364	1:1	55,692
3	585	82	9.43	47,970	5.62	546	1:1	44,772
4	780	67	7.70	52,260	6.12	728	1:1	48,776
5	975	37	4.25	36,075	4.22	910	1:1	33,670
6	1170	18	2.07	21,060	2.47	1092	1:1	19,656
7	1365	25	2.87	34,125	4.00	1274	1:1	31,850
8	1560	23	2.64	35,880	4.20	1456	1:1	33,488
9	1755	10	1.15	17,550	2.06	1638	1:1	16,380
10	1950	22	2.53	42,900	5.02	1820	1:1	40,040
11	2145	13	1.49	27,885	3.27	2002	1:1	26,026
12	2340	4	0.46	9,360	1.10	2184	1:1	8,736
13	2535	51	5.86	129,285	15.14	2366	1:1	120,666
101	2730	35	4.02	95,550	11.19	2548	1:1	89,180
102	2925	31	3.56	84,630	9.91	2548	1:1	78,988
103	3120	2	0.23	5,460	0.64	2548	1:1	5,096
104	3705	2	0.23	5,460	0.64	2548	1:1	5,096
105	4290	5	0.57	13,650	1.60	2548	1:1	12,740
106	4485	3	0.34	8,190	0.96	2548	1:1	7,644
107	4680	2	0.23	5,460	0.64	2548	1:1	5,096
108	5070	3	0.34	8,190	0.96	2548	1:1	7,644
109	5460	1	0.11	2,730	0.32	2548	1:1	2,548
110	5850	2	0.23	5,460	0.64	2548	1:1	5,096
111	6045	1	0.11	2,730	0.32	2548	1:1	2,548
112	6240	1	0.11	2,730	0.32	2548	1:1	2,548
113	6435	4	0.46	10,920	1.28	2548	1:1	10,192
114	6825	2	0.23	5,460	0.64	2548	1:1	5,096
115	7020	2	0.23	5,460	0.64	2548	1:1	5,096
116	7215	10	1.15	27,300	3.20	2548	1:1	25,480
117	0	106 Allottees from Serial no 101 to 116 Additional 1(one) share				1	71:106	71
	TOTAL	**870**	**100.00**	**853,905**	**100.00**			**797,101**

D. (II) Allotment to Eligible Employees (₹ 200,000 - ₹ 500,000) (After Rejections) (including ASBA Applications)

The Basis of Allotment to the Eligible Employees, who have bid at the cut-off or at the Offer Price of ₹76 per Equity (a discount of ₹7 per Equity Share was offered to Eligible Employees bidding in the Employee Reservation Portion), was finalized in consultation with NSE. Overall Employee category has been subscribed to the extent of 1.23 times. The total number of Equity Shares allotted in this category is 0 Equity Shares to 0 successful applicants. The category-wise details of the Basis of Allotment are as under: (Sample)

Sr. No	Category	No. of Applications Received	% of Total	Total No. of Equity Shares Applied	% to Total	No. of Equity Shares Allotted per Bidder	Ratio	Total No. of Equity Shares Allotted
1	2925	31	43.66	6,045	4.84	1	0:0	0
2	3120	2	2.82	780	0.62	1	0:0	0
3	3705	2	2.82	1,950	1.56	1	0:0	0
4	4290	5	7.04	7,800	6.24	1	0:0	0
5	4485	3	4.23	5,265	4.21	1	0:0	0
6	4680	2	2.82	3,900	3.12	1	0:0	0
7	5070	3	4.23	7,020	5.62	1	0:0	0
8	5460	1	1.41	2,730	2.18	1	0:0	0
9	5850	2	2.82	6,240	4.99	1	0:0	0
10	6045	1	1.41	3,315	2.65	1	0:0	0
11	6240	1	1.41	3,510	2.81	1	0:0	0
12	6435	4	5.63	14,820	11.86	1	0:0	0
13	6825	2	2.82	8,190	6.55	1	0:0	0
14	7020	2	2.82	8,580	6.86	1	0:0	0
15	7215	10	14.08	44,850	35.88	1	0:0	0
	TOTAL	**71**	**100.00**	**124,995**	**100.00**			**0**

E. Allotment to QIBs (After Rejections)

Allotment to QIBs, who have bid at the Offer Price of ₹76 per Equity Share or above, has been done on a proportionate basis in consultation with NSE. This category has been subscribed to the extent of 5.52 times of Net QIB portion. As per the SEBI Regulations, Mutual Funds were allotted 5% of the Equity Shares of Net QIB portion available i.e. 12,118,538 Equity Shares and other QIBs and unsatisfied demand of Mutual Funds were allotted the remaining available Equity Shares i.e. 230,252,220 Equity Shares on a proportionate basis. The total number of Equity Shares allotted in the QIB category is 242,370,758 Equity Shares, which were allotted to 76 successful Applicants.

CATEGORY	FIS/BANKS	MF'S	IC'S	NBFC'S	AIF	FPC	VC'S	TOTAL
ALLOTMENT	5,374,663	82,042,610	3,430,628	3,430,594	4,150,622	143,255,543	686,098	**242,370,758**

F. Allotment to Anchor Investors (After Rejections)

The Company, in consultation with the BRLMs, have allocated 363,556,135 Equity Shares to 63 Anchor Investors (through 84 Anchor Investor Application Forms) (including 10 domestic Mutual Funds through 31 schemes) at an Anchor Offer Price at ₹76 per Equity Share in accordance with SEBI ICDR Regulations. This represents 60% of the QIB portion.

CATEGORY	FIS/BANKS	MF'S	IC'S	NBFC'S	AIF	FPC	OTHERS	TOTAL
ALLOTMENT	-	147,010,695	21,024,705	1,315,870	657,930	193,546,935	-	**363,556,135**

The Board of Directors of our Company at its meeting held on August 7, 2024 has taken on record the basis of allotment of Equity Shares approved by the Designated Stock Exchange, being NSE and has allotted the Equity Shares to various successful applicants. The Allotment Advice Cum Refund Intimation and/or notices have been dispatched to the address of the investors as registered with the depositories. Further, instructions to the SCSBs have been issued for unblocking of funds and transfer to the Public Offer Account on August 7, 2024 and the payments to non-syndicate brokers have been issued on August 8, 2024. In case the same is not received within ten days, investors may contact the Registrar to the Offer at the address given below. The Equity Shares allotted to the successful allottees have been uploaded on August 8, 2024 for credit into the respective beneficiary accounts subject to validation of the account details with the depositories concerned. The Company has filed the Listing application with BSE and NSE on August 8, 2024. The Company has received the listing and trading approval from BSE & NSE, and trading will commence on August 9, 2024.

Note: All capitalized terms used and not defined herein shall have the respective meanings assigned to them in the Prospectus.

INVESTORS PLEASE NOTE

These details of the Allotment made was hosted on the website of Registrar to the Offer, Link Intime India Private Limited at www.linkintime.co.in.

All future correspondence in this regard may kindly be addressed to the Registrar to the Offer quoting full name of the First/ Sole applicant, Serial number of the Bid cum Application form number, Bidders DP ID, Client ID, PAN, date of submission of Bid cum Application Form, address of the Bidder, number of Equity Shares bid for, name of the Member of the Syndicate, place where the bid was submitted and payment details at the address given below:

LINK Intime

Link Intime India Private Limited
C-101, 1st Floor, 247 Park, L.B.S. Marg, Vikhroli West, Mumbai 400 083 Maharashtra, India
Tel: +91 810 811 4949; **E-mail:** olaelectric.ipo@linkintime.co.in; **Website:** www.linkintime.co.in; **Investor Grievance ID:** olaelectric.ipo@linkintime.co.in
Contact Person: Shanti Gopalkrishnan; **SEBI Registration Number:** INR000004058

For **OLA ELECTRIC MOBILITY LIMITED**
On behalf of the Board of Directors
Sd/-
Pramendra Tomar
Company Secretary & Compliance Officer

Place : Bengaluru, Karnataka
Date : August 8, 2024

THE LEVEL OF SUBSCRIPTION SHOULD NOT BE TAKEN TO BE INDICATIVE OF EITHER THE MARKET PRICE OF THE EQUITY SHARES ON LISTING OR THE BUSINESS PROSPECTS OF OLA ELECTRIC MOBILITY LIMITED.

OLA ELECTRIC MOBILITY LIMITED has filed the Prospectus with the RoC. The Prospectus is available on the website of the SEBI at www.sebi.gov.in as well as on the websites of the Stock Exchanges i.e. BSE and NSE at www.bseindia.com and www.nseindia.com, respectively, on the website of the Company at www.olaelectric.com and the BRLMs i.e., Kotak Mahindra Capital Company Limited at https://investmentbank.kotak.com, Citigroup Global Markets India Private Limited at www.online.citibank.co.in/rhtm/citigroupglobal screen1.htm, BofA Securities India Limited at https://business.bofa.com/bofas-india, Goldman Sachs (India) Securities Private Limited at www.goldmansachs.com, Axis Capital Limited at www.axiscapital.co.in, ICICI Securities Limited at www.icicisecurities.com, SBI Capital Markets Limited at wwww.sbicaps.com and BOB Capital Markets Limited at www.bobcaps.in. Any potential investor should note that investment in equity shares involves a high degree of risk and for details relating to such risks, please see the section titled *"Risk Factors"* beginning on page 29 of the Prospectus. Potential investors should not rely on the DRHP filed with SEBI for making any investment decision but can only rely on the information included in the RHP.

The Equity Shares have not been and will not be registered under the United States Securities Act of 1933, as amended ("**U.S. Securities Act**") or any state securities laws in the United States, and unless so registered, may not be offered or sold within the United States, except pursuant to an exemption from, or in a transaction not subject to, the registration requirements of the U.S. Securities Act and applicable U.S. state securities laws. Accordingly, the Equity Shares are being offered and sold (a) in the United States solely to "qualified institutional buyers" (as defined in Rule

खबर कोना

भारत के मुकाबले

गोल्फ : महिला व्यक्तिगत वर्ग : अदिति अशोक और दीक्षा डागर : दोपहर साढ़े बारह से। **एथलेटिक्स** : महिला चार गुणा 400 मीटर रिले पहला दौर : दोपहर दो बजकर दस मिनट पर। पुरुष चार गुणा 400 मीटर रिले पहला दौर : दोपहर दो बजकर 35 मिनट पर। **कुश्ती** : पुरुष 57 किलो फ्रीस्टाइल कांस्य पदक मुकाबला : अमन सेहरावत बनाम डारियन तोइ क्रूज (पुएर्तो रिको) रात नौ बजकर 45 मिनट पर।

दुनिया में किसी भी टीम को हरा सकता है भारत : हरमनप्रीत

पेरिस, 8 अगस्त (भाषा)।

भारतीय हाकी टीम के कप्तान हरमनप्रीत सिंह ने पेरिस ओलंपिक में कांस्य पदक जीतने के बाद कहा कि सपना स्वर्ण का था लेकिन लगातार दूसरे ओलंपिक में कांस्य जीतकर इस टीम ने साबित कर दिया है कि यह दुनिया में किसी भी टीम को हरा सकती है। पेरिस ओलंपिक में दस गोल करने वाले हरमनप्रीत ने कहा कि सबसे अहम बात है कि हमने लगातार दो ओलंपिक पदक जीते जो साबित करते हैं कि भारतीय हाकी का ग्राफ ऊपर जा रहा है। हम किसी भी टीम को हरा सकते हैं। यह देश के लिए और हमारे लिए बड़ी बात है। उन्होंने कहा कि इस मुकाम पर इंतजार लंबा होता है। एक हाकी खिलाड़ी के लिए यह आसान नहीं होता। हमें खुशी है कि हम एक टीम की तरह खेले और एक दूसरे पर भरोसा रखा।

दूसरे ओलंपिक पदक से चूकीं मीराबाई, चौथे स्थान पर रहीं

पेरिस, 8 अगस्त (भाषा)।

तोक्यो ओलंपिक में रजत पदक जीतने वाली भारतीय भारोत्तोलक मीराबाई चानू बुधवार देर रात को महिलाओं के 49 किलोग्राम वर्ग में चौथे स्थान पर रहते हुए पदक से चूक गईं। मीराबाई ने स्नैच में 88 और क्लीन एवं जर्क में 111 से कुल 199 किग्रा का वजन उठाया। इससे वह महज एक किलोग्राम से पदक से चूक गईं। मीराबाई ने मैच समाप्त होने के बाद कहा कि मैं अपने प्रदर्शन से खुश हूं क्योंकि मुझे चोट से उबरने के बाद तैयारी के लिए बहुत कम समय मिला था। उन्होंने कहा कि मैं अभ्यास में 85 किग्रा वजन उठा रही थी और मैंने इस प्रतियोगिता में भी ऐसा किया। मैं क्लीन एवं जर्क में भी अच्छे प्रदर्शन के प्रति आश्वस्त थी।

'यूडब्लूडब्लू नियमों को पूर्व निरीक्षण में बदला नहीं जा सकता'

पेरिस, 8 अगस्त (भाषा)।

यूनाइटेड वर्ल्ड रेसलिंग (यूडब्लूडब्लू) के अध्यक्ष नेनाद लालोविच ने भारतीय ओलंपिक संघ (आइओए) अध्यक्ष पीटी उषा को स्पष्ट रूप से बताया कि पहलवान विनेश फोगाट के मामले में मौजूदा वजन मापने के नियम को पूर्व निरीक्षण में बदला नहीं जा सकता। उन्होंने विनेश के साथ सहानुभूति जताते हुए कहा कि वह जिस उथल-पुथल से गुजर रही हैं, उसके लिए उनके साथ सहानुभूति है। इस नियम के कारण विनेश फोगाट को महिलाओं की फ्रीस्टाइल 50 किलोग्राम भारवर्ग के फाइनल से अयोग्य ठहराया गया था। यूडब्लूडब्लू ने एक बयान में कहा, 'आइओए के इस सुझाव पर कि जिस दिन एथलीट ने वजन मापने की जरूरतों को पूरा किया है, उस दिन से पहलवान के परिणामों को अयोग्य नहीं ठहराया जाना चाहिए।

खेल की अन्य खबरें पेज 24 पर।

हर अग्निपरीक्षा में भारतीय हाकी के 'संकटमोचक' बने श्रीजेश

'कभी सोचा नहीं था कि भारत की जर्सी पहनकर ओलंपिक खेलूंगा'

पेरिस, 8 अगस्त (एजंसी)।

बोर्ड के इम्तिहान में ग्रेस अंक पाने के लिए खेलों में उतरने से लेकर 'भारतीय हाकी की दीवार' बनने तक पराद्दू रवींद्रन श्रीजेश का सफर उपलब्धियों से भरपूर रहा और हर बड़ी चुनौती में संकटमोचक बनकर उभरे नायाब खिलाड़ी को कांस्य पदक जीतने के बाद अपने कंधे पर बिठाकर भारतीय कप्तान हरमनप्रीत सिंह की टीम ने गुरुवार को विदाई दी।

36 वर्ष के श्रीजेश ने ओलंपिक में भारतीय हाकी टीम को मिले 13वें और लगातार दूसरे पदक के साथ अंतरराष्ट्रीय हाकी को अलविदा कह दिया। तोक्यो ओलंपिक में जर्मनी के खिलाफ प्लेआफ मुकाबले में निर्णायक पेनल्टी बचाकर 41 साल बाद भारत को ओलंपिक पदक दिलाना हो या पेरिस में ओलंपिक खेलों में आस्ट्रेलिया पर 52 साल बाद मिली जीत हो या ब्रिटेन के खिलाफ क्वार्टर फाइनल में पेनल्टी शूटआउट में भारत को मिली जीत हो, हर जुबां पर एक ही नाम था पी आर श्रीजेश।

आठ मई 1988 को केरल के अर्नाकुलम जिले के किझाकम्बलम गांव में जन्में श्रीजेश ने बताया कि वह बोर्ड की परीक्षा में ग्रेस अंक लेने के लिए एथलेटिक्स में उतरे थे और बाद में उनके स्कूल के कोच ने उन्हें हाकी गोलकीपर बनने की सलाह दी हालांकि केरल में उस समय एथलेटिक्स और फुटबाल की ही लोकप्रियता थी। लेकिन कोच की वह सलाह श्रीजेश और भारतीय हाकी के लिए वरदान साबित हुई।

उन्होंने कहा कि मेरा सफर सपने जैसा रहा है। बोर्ड परीक्षा में ग्रेस अंक लेने के लिए खेलना शुरू किया तो कभी सोचा नहीं था कि भारत की जर्सी पहनूंगा और ओलंपिक खेलूंगा। चौथा ओलंपिक सपना ही लगता है। अब तक धनराज पिल्लै ने ही चार ओलंपिक, चार विश्व कप, चैंपियंस ट्राफी और एशियाई खेलों में भाग लिया।

चार ओलंपिक खेलने वाला मैं पहला गोलकीपर हूं, विश्वास नहीं होता। कोलंबो में 2006 में दक्षिण एशियाई खेलों के जरिए भारतीय टीम में पदार्पण करने वाले श्रीजेश 2011 तक एड्रियन डिसूजा और भरत छेत्री जैसे सीनियर गोलकीपरों के रहते टीम में स्थायी जगह नहीं पा सके। वह 2011 से टीम के अभिन्न अंग बने और 2014 एशियाई खेल फाइनल में पाकिस्तान के खिलाफ दो पेनल्टी स्ट्रोक बचाकर स्टार बने।

भारतीय गोलकीपर ने खेला अंतिम मुकाबला

"ओलंपिक खेलों से विदा लेने का यह सही तरीका है। हम खाली हाथ घर नहीं जा रहे जो बड़ी बात है। मैं लोगों की भावनाओं का सम्मान करता हूं। मेरा फैसला नहीं बदलेगा। भारतीय टीम ने शानदार प्रदर्शन किया है और इस मैच को इतना यादगार बना दिया। तोक्यो में मिले पदक की मेरे दिल में खास जगह है। इससे हमें आत्मविश्वास मिला कि हम ओलंपिक में पदक जीत सकते हैं। *पीआर श्रीजेश, गोलकीपर*

विनेश फोगाट ने संन्यास लिया, कहा

मां, कुश्ती जीत गई; मैं हार गई

जनसत्ता ब्यूरो
नई दिल्ली, 8 अगस्त।

भारतीय महिला पहलवान विनेश फोगाट ने पेरिस ओलंपिक में स्वर्ण पदक मुकाबले से पहले अयोग्य ठहराए जाने के बाद अपनी मां को संबोधित एक भावुक संदेश में कुश्ती को अलविदा कहने की घोषणा की। उन्होंने कहा कि अब आगे मुझमें खेलने की ताकत नहीं है। विनेश को बुधवार को महिलाओं के 50 किग्रा वर्ग के फाइनल से पहले 100 ग्राम अधिक वजन होने के कारण अयोग्य ठहराया गया था। उन्होंने 'एक्स' पर संन्यास की घोषणा की।

अपनी मां प्रेमलता को संबोधित करते हुए 29 वर्षीय विनेश ने लिखा, 'मां कुश्ती मेरे से जीत गई, मैं हार गई। माफ करना। आपका सपना, मेरी हिम्मत सब टूट चुके। इससे ज्यादा ताकत नहीं रही अब।' दो बार की विश्व चैंपियनशिप कांस्य पदक विजेता ने कहा, 'अलविदा कुश्ती 2001-2024। मैं आप सभी की हमेशा ऋणी रहूंगी। मुझे माफ कर दीजिए।' विनेश ने बुधवार को खेल पंचाट (कैस) में ओलंपिक फाइनल से खुद को अयोग्य ठहराए जाने के खिलाफ अपील की और मांग की कि उन्हें संयुक्त रजत पदक दिया जाए।

ओलंपिक खेलों या उद्घाटन समारोह से पहले 10 दिनों की अवधि के दौरान उत्पन्न होने वाले किसी भी विवाद के समाधान के लिए यहां खेल पंचाट का तदर्थ विभाग स्थापित किया गया है जो उनकी अपील पर सुनवाई करेगा। विनेश ने दिन का एक बड़ा हिस्सा खेल गांव के अंदर पालीक्लिनिक में बिताया, क्योंकि वजन कम करने के उपाय के कारण उनके शरीर में पानी की कमी हो गई। इन उपायों में भूखा रहना, तरल पदार्थों से परहेज करना और पसीना बहाने के लिए पूरी रात जागना शामिल था।

सेमी फाइनल में विनेश से हारने वाली क्यूबा की पहलवान युसनेलिस गुजमैन लोपेज ने फाइनल में भारतीय खिलाड़ी की जगह ली जहां वह अमेरिका की सारा एन हिल्डेब्रांट से हार गई। विनेश अब लोपेज के साथ संयुक्त रजत पदक विजेता बनने के लिए खेल पंचाट पर भरोसा कर रही हैं। कुश्ती की अंतरराष्ट्रीय संचालन संस्था यूनाइटेड वर्ल्ड रेसलिंग ने स्पष्ट कर दिया है कि वजन से जुड़े वर्तमान नियमों में कोई बदलाव नहीं किया जाएगा। विनेश ने ओलंपिक फाइनल में पहुंचने वाली पहली भारतीय महिला पहलवान बनकर इतिहास रचा था।

घोषणा

खेल पंचाट ने विनेश फोगाट की अयोग्यता के खिलाफ याचिका स्वीकार कर ली है और उनके वकील को नौ अगस्त को पेरिस के समयानुसार सुबह दस बजे (भारतीय समयानुसार दोपहर डेढ़ बजे) पेश होने को कहा है।

भारत के कांस्य जीतने में पीआर श्रीजेश का बड़ा हाथ : नेगी

इंदौर, 8 अगस्त (भाषा)।

पेरिस ओलंपिक में भारत के कांस्य जीतने पर प्रसन्नता जताते हुए पूर्व गोलकीपर मीररंजन नेगी ने गुरुवार को कहा कि इस विजय में अनुभवी गोलकीपर पीआर श्रीजेश का बड़ा हाथ है और उनका विदाई मैच यादगार रहा।

गोलकीपर नेगी ने कहा कि यह श्रीजेश का आखिरी मैच था और हम उम्मीद कर रहे थे कि उनकी विदाई भारत को कांस्य मिलने के साथ हो। स्पेन पर भारत की जीत में श्रीजेश के उम्दा प्रदर्शन का बड़ा हाथ है। मैंने पिछले 20 सालों में ऐसा कोई गोलकीपर नहीं देखा, जो श्रीजेश के आस-पास भी ठहरता हो। उनका शांत स्वभाव और खुशमिजाजी के साथ लगातार टीम का हौसला बढ़ाने की उनकी क्षमता गजब की है।

प्रशंसा

मेरे लिए व्यक्तिगत तौर पर यह जज्बाती पल है : नवीन पटनायक

ओड़ीशा के पूर्व मुख्यमंत्री नवीन पटनायक ने पेरिस ओलंपिक में टीम के कांस्य पदक जीतने के बाद कहा कि हर भारतीय का सीना गर्व से चौड़ा हो गया है और उनके लिए यह व्यक्तिगत तौर पर बेहद जज्बाती पल है। ओलंपिक में लगातार दूसरी बार पदक जीतने पर भारतीय हाकी टीम को बधाई। इतने दशक बाद यह हुआ। सीना गर्व से चौड़ा हो गया है।

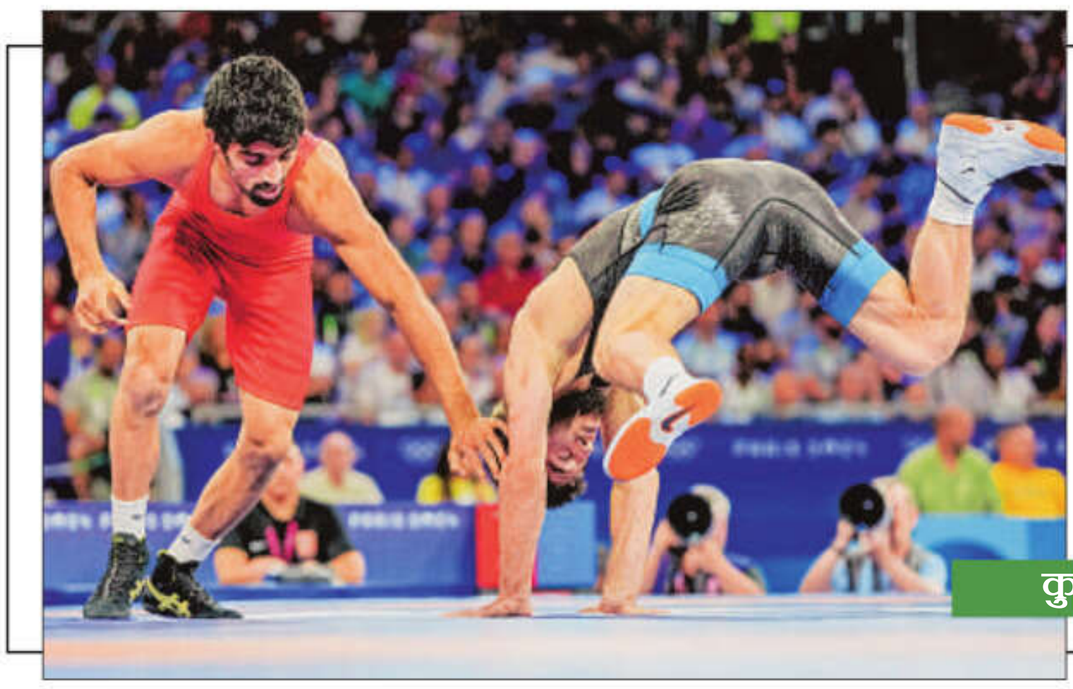

पेरिस : फ्रांस में 57 किलो वर्ग के क्वार्टर फाइनल में भारत के अमन सहरावत अल्बानिया के जेलिमखान अबकारोव को पटखनी देते हुए।

कुश्ती

ओलंपिक में अनुशासनहीनता के लिए

अंतिम पर लग सकता है तीन साल का प्रतिबंध

पेरिस, 8 अगस्त (भाषा)।

अपने मान्यता कार्ड से अपनी बहन को खेल गांव में प्रवेश दिलाने की कोशिश में पहलवान अंतिम पंघाल को भारतीय ओलंपिक संघ (आइओए) द्वारा तीन साल के लिए प्रतिबंधित किए जाने की संभावना है। एक सूत्र ने गुरुवार को यह जानकारी दी।

भारतीय दल के एक सूत्र ने बताया, भारतीय ओलंपिक संघ के अधिकारियों ने इस मुद्दे पर चर्चा की। कोच सहित सभी पर तीन साल का प्रतिबंध लगाने पर विचार किया जा रहा है। फैसले की घोषणा अंतिम के भारत पहुंचने के बाद की जाएगी। आइओए के एक अधिकारी ने कहा, 'अभी तक कोई प्रतिबंध नहीं लगाया गया है।' 19 वर्षीय अंतिम ने कहा कि मेरा कुछ भी गलत करने का इरादा नहीं था। मेरी तबीयत ठीक नहीं थी और भ्रम की स्थिति थी। यह सब भ्रम की वजह से हुआ। बाद में एक वीडियो में अंतिम ने स्वीकार किया कि उन्हें पुलिस थाने जाना पड़ा लेकिन केवल अपने मान्यता कार्ड के सत्यापन के लिए। यह मेरे लिए अच्छा दिन नहीं था। मैं हार गई। मेरे बारे में बहुत कुछ फैलाया जा रहा है, यह सच नहीं है। मुझे तेज बुखार था और मैंने अपनी बहन के साथ होटल जाने के लिए अपने कोच से अनुमति ली थी।

आगे कहा कि मुझे अपने कुछ सामान की जरूरत थी जो खेल गांव में था। मेरी बहन ने मेरा कार्ड लिया और वहां अधिकारियों से पूछा कि क्या वह मेरा सामान ले सकती है। वे उसे मान्यता कार्ड के सत्यापन के लिए उसे पुलिस स्टेशन ले गए।

अंतिम ने इस बात से भी इनकार किया कि उनके कोच नशे में थे। कोच प्रतियोगिता स्थल पर ही रुक गए थे और जब वे वापस आना चाहते थे तो हमने उनके लिए एक कैब बुक की।

मेरे कोच के पास पर्याप्त नकदी नहीं थी और भाषा संबंधी समस्याओं के कारण टैक्सी ड्राइवर से उनकी बहस हो गई। वे होटल के कमरे से कुछ यूरो लेने आए थे इसलिए इसमें कुछ समय लगा और इस कारण यह स्थिति पैदा हुई।

फैसला अंतिम के भारत पहुंचने के बाद होगा

अंतिम ने इस बात से इनकार किया कि उनके कोच नशे में थे और किराए को लेकर टैक्सी ड्राइवर से उनकी कहासुनी हो गई थी।

कहा, मेरे कोच प्रतियोगिता स्थल पर ही रुक गए थे और जब वे वापस आना चाहते थे तो हमने उनके लिए एक कैब बुक की। मेरे कोच के पास पर्याप्त नकदी नहीं थी और भाषा संबंधी समस्याओं के कारण टैक्सी ड्राइवर से उनकी बहस हो गई।

कोच होटल के कमरे से कुछ यूरो लेने आए थे, कुछ समय लगा। इस कारण ऐसी स्थिति पैदा हुई। कृपया अफवाहें नहीं फैलाएं। मेरा साथ दें।

सेमीफाइनल में हारे अमन, कांस्य पदक के लिए मुकाबला आज

पेरिस, 8 अगस्त (भाषा)।

भारत के युवा पहलवान अमन सहरावत पेरिस ओलंपिक के पुरुषों के 57 किग्रा फ्रीस्टाइल वर्ग के शुरुआती दो मुकाबले तकनीकी श्रेष्ठता से जीतने के बाद गुरुवार को यहां जापान के शीर्ष वरीय रेई हिगुची से एकतरफा सेमीफाइनल में पराजित हो गए, जिससे अब कांस्य पदक का मैच शुक्रवार को खेलेंगे।

रियो ओलंपिक के रजत पदक विजेता जापान के अनुभवी पहलवान हिगुची ने पहले ही राउंड में तकनीकी श्रेष्ठता से आसानी से 10-0 से जीत दर्ज की। पहलवान अमन ने प्री क्वार्टर फाइनल और क्वार्टर फाइनल में दमदार प्रदर्शन किया था। पर हिगुची के खिलाफ आक्रामक खेल नहीं दिखा पाए और एक भी अंक नहीं जुटा सके। अब वह शुक्रवार को रात 10.45 बजे कांस्य पदक के मैच में पुअर्तो रिको के डारियान टोई क्रूज से भिड़ेंगे। अमन ने क्वार्टर फाइनल में अल्बेनिया के जेलिमखान अबाकारोव पर तकनीकी श्रेष्ठता (12-0) की जीत से सेमीफाइनल में पहुंचकर कुश्ती में देश की पदक की उम्मीद जगाई।

एशियाई चैंपियनशिप के स्वर्ण पदक विजेता और ओलंपिक के लिए क्वालीफाई करने वाले देश के एकमात्र पुरुष पहलवान अमन ने क्वार्टर फाइनल में अबाकारोव पर आसानी से जीत हासिल की। पहले राउंड में अबाकारोव की 'पैसिविटी' के कारण एक अंक और फिर 'टेक डाउन' से दो अंक हासिल किए। दूसरे चरण में भी पूर्व विश्व चैंपियन अबाकारोव का यही हाल रहा जिसके बाद भारत के 21 वर्षीय युवा पहलवान ने फितले बांधने की कोशिश और कामयाब भी हुए। इस तरह उन्होंने लगातार आठ अंक जुटाए और 10 से ज्यादा अंक जुटाकर तकनीकी श्रेष्ठता से जीत गये। पर अबाकारोव ने अंत में मिले दो अंक को चुनौती दी लेकिन रैफरी ने अमन के पक्ष में फैसला किया जिससे उन्हें एक और अंक मिला।

कुश्ती

खेल मंत्री ने दोहरे कांस्य विजेता को सम्मानित किया | **उपलब्धि** | **भारत की ध्वजवाहक बनने के लिए कल पेरिस होंगी रवाना**

भारत में करोड़ों युवाओं को प्रेरित करेंगी मनु

नई दिल्ली, 8 अगस्त (भाषा)।

खेल मंत्री मनसुख मांडविया ने गुरुवार को कहा कि पेरिस ओलंपिक में पिस्टल निशानेबाज मनु भाकर को दो कांस्य पदक जीतने की उपलब्धि युवाओं की एक पूरी पीढ़ी को इस खेल को अपनाने और गौरव हासिल करने के लिए प्रेरित करेगी।

बाइस वर्षीय मनु एक ही ओलंपिक में दो पदक जीतने वाली भारत की पहली खिलाड़ी बनीं। उन्होंने महिलाओं की 10 मीटर एअर पिस्टल में कांस्य पदक जीता और फिर सरबजोत सिंह के साथ मिलकर 10 मीटर एअर पिस्टल मिश्रित टीम स्पर्धा में भी कांस्य पदक हासिल किया। मनु ओलंपिक पदक जीतने वाली पहली भारतीय महिला निशानेबाज भी बनीं। खेल मंत्री ने 'एक्स' पर लिखा, 'पेरिस ओलंपिक 2024 में दो कांस्य पदक जीत कर स्वदेश लौटीं देश की बेटी मनु भाकर से आज मिलकर उन्हें इस ऐतिहासिक जीत के लिए बधाई व शुभकामनाएं दीं।'

उन्होंने लिखा, 'मनु भाकर की यह सफलता भारतीय खेल जगत के करोड़ों युवाओं को प्रेरित करेगी। पूरे देश को उन पर गर्व है।' खेल मंत्री ने मनु, उनके पिता राम किशन और निजी कोच जसपाल राणा के साथ बातचीत की तस्वीरें भी साझा कीं।

मनु ऐतिहासिक उपलब्धि हासिल करने के बाद बुधवार को भारत लौटीं जहां उनका जोरदार स्वागत हुआ। सैकड़ों समर्थक लगातार हो रही बारिश के बावजूद इंदिरा गांधी अंतरराष्ट्रीय हवाई अड्डे पर उनका स्वागत करने के लिए मौजूद थे। वह रविवार को समापन समारोह में भाग लेने के लिए शनिवार को पेरिस वापस जाएंगी जहां वह भारत की ध्वजवाहकों में से एक होंगी।

"पेरिस ओलंपिक 2024 में दो कांस्य जीत कर स्वदेश लौटीं देश की बेटी को इस ऐतिहासिक जीत के लिए बधाई व शुभकामनाएं। मनु भाकर की यह सफलता भारतीय खेल जगत के करोड़ों युवाओं को प्रेरित करेगी। पूरे देश को उन पर गर्व है। शनिवार को मनु पेरिस वापस जाएंगी जहां वह भारत की ध्वजवाहकों में से एक होंगी। *मनसुख मांडविया, केंद्रीय खेल मंत्री*

धावक ज्योति याराजी महिला सौ मीटर बाधा दौड़ से बाहर

पेरिस, 8 अगस्त (भाषा)।

राष्ट्रीय कीर्तिमानधारी भारत की सौ मीटर बाधा दौड़ खिलाड़ी ज्योति याराजी गुरुवार को रेपेचेज हीट एक में चौथे स्थान पर रहीं और सेमीफाइनल में जगह बनाने से चूक गईं।

हीट एक में ज्योति ने 13.17 सेकंड का समय लिया। उन्होंने रेपेचेज दौर में हिस्सा लेने वाली 21 धावकों में 16वां स्थान हासिल किया। ज्योति की हीट से दक्षिण अफ्रीका की मारियोन फोरी और नीदरलैंड की मायकी जिन-ए-लिम ने पहले दो स्थान पर रहते हुए सेमीफाइनल में जगह बनाई। रेपेचेज की प्रत्येक तीन हीट से शीर्ष दो धावकों ने सेमीफाइनल में प्रवेश किया। ज्योति इन खेलों की सौ मीटर बाधा दौड़ में भाग लेने वाली पहली भारतीय भी हैं।

पूजा खेडकर ने अग्रिम जमानत के लिए दिल्ली हाई कोर्ट का रुख किया

नई दिल्ली, 8 अगस्त (भाषा)।

धोखाधड़ी और गलत तरीके से अन्य पिछड़ा वर्ग (ओबीसी) तथा दिव्यांग कोटा का लाभ हासिल करने की आरोपी भारतीय प्रशासनिक सेवा (आइएएस) की पूर्व प्रशिक्षु अधिकारी पूजा खेडकर ने अपने खिलाफ दर्ज आपराधिक मामले में अग्रिम जमानत के लिए गुरुवार को दिल्ली उच्च न्यायालय का रुख किया।

अग्रिम जमानत के लिए खेडकर की याचिका पर शुक्रवार को न्यायमूर्ति सुब्रमण्यम प्रसाद के समक्ष सुनवाई होनी है। खेडकर ने आरक्षण का लाभ पाने के लिए यूपीएससी सिविल सेवा परीक्षा, 2022 के अपने आवेदन में कथित तौर पर गलत जानकारी दी थी। यूपीएससी ने 31 जुलाई को खेडकर की उम्मीदवारी रद्द कर दी और उन्हें भविष्य की परीक्षाओं से वंचित कर दिया। एक अगस्त को यहां की एक सत्र अदालत ने खेडकर को अग्रिम जमानत देने से इनकार करते हुए कहा था कि उनके खिलाफ गंभीर आरोप हैं जिनकी गहन जांच की आवश्यकता है।

सोनिया गांधी से मिले उद्धव ठाकरे

जनसत्ता ब्यूरो
नई दिल्ली, 8 अगस्त।

शिवसेना (उद्धव) के प्रमुख उद्धव ठाकरे ने गुरुवार को कांग्रेस संसदीय दल की प्रमुख सोनिया गांधी से मुलाकात की। सोनिया गांधी के आवास '10 जनपथ' पर हुई इस मुलाकात के दौरान उद्धव के पुत्र आदित्य ठाकरे भी मौजूद थे।

ठाकरे ने बुधवार को कांग्रेस अध्यक्ष मल्लिकार्जुन खरगे, लोकसभा में नेता प्रतिपक्ष राहुल गांधी, कांग्रेस के संगठन महासचिव केसी वेणुगोपाल और 'इंडिया' गठबंधन के कुछ अन्य नेताओं से मुलाकात की थी। वे महाराष्ट्र विधानसभा चुनाव के लिए सीट बंटवारे पर बातचीत के लिए दिल्ली में थे।

सूत्रों का कहना है कि महा विकास आघाडी (एमवीए) महाराष्ट्र विधानसभा चुनाव के लिए सीट बंटवारे को अगले महीने तक अंतिम रूप देगा और उम्मीदवारों के चयन का आधार पिछला चुनावी प्रदर्शन नहीं, बल्कि जीत की संभावना होगा। हाल के लोकसभा चुनाव में कांग्रेस एमवीए गठबंधन में सबसे अच्छा प्रदर्शन करने वाली पार्टी के रूप में उभरी थी। इसने जिन 17 सीट पर चुनाव लड़ा था और 13 सीट जीती थीं। उसके बाद शिवसेना- उद्धव बालासाहेब ठाकरे (शिवसेना-उद्धव) (नौ) और राष्ट्रवादी कांग्रेस पार्टी-शरदचंद्र पवार (राकांपा-एसपी) (आठ) रही थीं।

'केजरीवाल की पत्नी को समर्थन का आश्वासन दिया'

शिवसेना (उद्धव बालासाहेब ठाकरे) प्रमुख उद्धव ठाकरे ने गुरुवार को दिल्ली के मुख्यमंत्री अरविंद केजरीवाल के घर जाकर उनकी पत्नी सुनीता केजरीवाल से मुलाकात की। महाराष्ट्र के पूर्व मुख्यमंत्री के साथ उनके बेटे आदित्य ठाकरे और पार्टी के वरिष्ठ नेता संजय राउत भी थे।

ठाकरे की सुनीता केजरीवाल से मुलाकात के दौरान आम आदमी पार्टी (आप) के राज्यसभा सदस्य संजय सिंह और राघव चड्ढा भी मौजूद थे। सिंह ने कहा कि वे यहां केजरीवाल की पत्नी, उनके माता-पिता और बेटी से मिलने आए थे। मौजूदा हालात, तानाशाही पर चर्चाएं हुईं। केजरीवाल के मामले में कानून व्यवस्था के इतिहास में ऐसा पहली बार हुआ है कि निचली अदालत का आदेश अपलोड होने से पहले उनकी जमानत पर रोक लगा दी गयी और फिर सीबीआइ ने उन्हें गिरफ्तार कर लिया।

सिंह ने आरोप लगाया कि प्रवर्तन निदेशालय (ईडी) और केंद्रीय जांच ब्यूरो (सीबीआइ) विपक्ष की आवाज दबाने के लिए उसके खिलाफ सरकारी हथियार हैं। 'आप' नेता ने कहा कि हम तानाशाही के खिलाफ एक साथ मिलकर लड़ेंगे। उद्धव ने सुनीता भाभी और उनके परिवार को आश्वस्त किया कि हर कोई इस मुश्किल वक्त में उनके साथ है। बाद में, आदित्य ठाकरे ने 'एक्स' पर एक पोस्ट में कहा कि उद्धव बालासाहेब ठाकरे ने सुनीता केजरीवाल से मुलाकात की। हम उन ताकतों के खिलाफ लड़ाई में एकजुट हैं जो भारत के ताने-बाने को नष्ट करना चाहती हैं।

चुनाव आयोग से जम्मू और कश्मीर में जल्द चुनाव की मांग

जनसत्ता ब्यूरो
नई दिल्ली, 8 अगस्त।

जम्मू कश्मीर में विधानसभा चुनाव कराने के लिए शीर्ष अदालत द्वारा निर्धारित समय-सीमा के नजदीक आने के मद्देनजर निर्वाचन आयोग ने केंद्र शासित प्रदेश के राजनीतिक दलों और जिला प्रशासन तथा पुलिस प्रमुखों के साथ गुरुवार को बैठकें कीं और चुनाव कराने के लिए उनसे प्रतिक्रिया ली।

निर्वाचन आयोग का एक दल जम्मू और कश्मीर पहुंचा।

मुख्य निर्वाचन आयुक्त राजीव कुमार के नेतृत्व में टीम सुबह यहां पहुंची और शेर-ए-कश्मीर इंटरनेशनल कन्वेंशन सेंटर (एसकेआइसीसी) में नेशनल कान्फ्रेंस (एनसी), पीपुल्स डेमोक्रेटिक पार्टी (पीडीपी), भारतीय जनता पार्टी (भाजपा), कांग्रेस और जम्मू-कश्मीर पैंथर्स पार्टी (जेकेपीपी) सहित पंजीकृत राजनीतिक दलों के प्रतिनिधियों से मुलाकात की। राजनीतिक दलों के सभी प्रतिनिधियों ने जम्मू-कश्मीर में तत्काल विधानसभा चुनाव कराने की मांग की। आयोग के प्रतिनिधिमंडल में निर्वाचन आयुक्त ज्ञानेश कुमार और एसएस संधू भी शामिल हैं। टीम जम्मू-कश्मीर में विधानसभा चुनावों की तैयारियों की समीक्षा करने और राजनीतिक दलों से प्रतिक्रिया लेने के लिए तीन दिवसीय दौरे पर यहां आई है।

आयोग की टीम अपने दौरे के दूसरे चरण के तहत जम्मू रवाना होने से पहले शुक्रवार सुबह मुख्य सचिव अटल डुल्लू और पुलिस महानिदेशक आरआर स्वैन के साथ बैठक करेगी। आयोग की टीम का दौरा 10 अगस्त को जम्मू में समाप्त होगा, जहां वह कानून प्रवर्तन एजेंसियों के साथ समीक्षा बैठक करेगी। वह एक प्रेस वार्ता भी करेगी। जम्मू-कश्मीर में 2014 के बाद से विधानसभा चुनाव नहीं हुए हैं। 2018 में तत्कालीन पूर्ण राज्य की विधानसभा के भंग होने के बाद चुनाव 2019 की शुरुआत में होने थे।

विशेष अदालत ने एम्ब्रेयर मामले में सीबीआइ से रपट मांगी, मुकदमा आगे बढ़ाने से किया इनकार

नई दिल्ली, 8 अगस्त (ब्यूरो)।

एक विशेष अदालत ने एम्ब्रेयर विमान सौदा भ्रष्टाचार मामले में आगे की सुनवाई से इनकार कर दिया है। अदालत ने केंद्रीय जांच ब्यूरो (सीबीआइ) के आरोपपत्र को अधूरा बताते हुए कहा कि अधिकारी आठ साल पुराने मामले में जांच पूरी करने की समयसीमा नहीं दे सके।

अदालत ने एजंसी को जांच की स्थिति पर रपट प्रस्तुत करने का निर्देश देते हुए कहा है कि इसे चार सप्ताह में विधिवत रूप से भेजा जाना चाहिए। सीबीआइ ने भ्रष्टाचार के मामले में पिछले साल एक जून को हथियार डीलर अरविंद खन्ना, वकील गौतम खेतान और व्यवसायी अनूप गुप्ता के खिलाफ आरोपपत्र दाखिल किया था। इन मामलों में रक्षा अनुसंधान एवं विकास संगठन के साथ तीन विमानों का सौदा ब्राजील की कंपनी एम्ब्रेयर के पक्ष में कराने के लिए कथित तौर पर 57.6 लाख अमेरिकी डालर की रिश्वत दी गई थी। अदालत ने पिछले वर्ष आरोपियों के खिलाफ आरोपों का संज्ञान लिया था, लेकिन मुकदमा आगे नहीं बढ़ सका क्योंकि सीबीआइ ने अदालत को यह नहीं बताया कि जांच पूरी करने के लिए कितना समय और चाहिए। हाल में सीबीआइ ने अदालत में कहा कि जांच जारी है, क्योंकि चार देशों सिंगापुर, ब्राजील, संयुक्त अरब अमीरात और ब्रिटेन से अनुरोध पत्र लंबित हैं। बुधवार को मामले की सुनवाई के दौरान अदालत ने कहा कि जांच अधिकारी जांच पूरी करने के लिए आवश्यक अस्थायी समय बताने में विफल रहे हैं। अदालत ने कहा कि वर्तमान मामले में आरोप 2003 के बाद की अवधि से संबंधित हैं और प्राथमिकी 2016 में दर्ज की गई थी।

गुजरात : चोरी के शक में दो आदिवासियों की पीट-पीट कर हत्या, छह लोग गिरफ्तार

जनसत्ता ब्यूरो
नई दिल्ली, 8 अगस्त।

गुजरात के नर्मदा जिले के केवड़िया में 'स्टैच्यू आफ यूनिटी' के पास निर्माणाधीन 'आदिवासी संग्रहालय' स्थल पर चोरी के संदेह में छह श्रमिकों के एक समूह ने दो आदिवासियों की कथित तौर पर पीट-पीटकर हत्या कर दी। इस मामले में कथित रूप से शामिल छह लोगों को गिरफ्तार कर लिया है। एक पुलिस अधिकारी ने गुरुवार को यह जानकारी दी।

नर्मदा के पुलिस अधीक्षक प्रशांत सुम्बे ने बताया कि यह वारदात छह अगस्त की रात को हुई और मृतकों की पहचान जयेश तड़वी और संजय तड़वी के रूप में हुई है। एसपी ने कहा कि छह निर्माण मजदूरों के एक समूह ने केवड़िया निवासी जयेश और पास के गभान गांव के संजय को बांध दिया और फिर उनकी पिटाई की। जयेश की मौके पर ही मौत हो गई, जबकि संजय ने आज सुबह राजपीपला के सरकारी अस्पताल में दम तोड़ दिया।

संजय तड़वी के मृत्यु पूर्व दिए गए बयान के अनुसार, वह और जयेश खेत मजदूर थे और रात के समय निर्माण स्थल पर घुसे थे, ताकि कुछ धातु का टुकड़ा चुराकर बेच सकें। उन्हें पकड़ लिया गया और फिर उनकी पिटाई की गई। हमने इस मामले में कथित रूप से शामिल छह लोगों को गिरफ्तार कर लिया है। उन पर हत्या का आरोप लगाया गया है। भरूच सीट से भाजपा सांसद मनसुख वसावा ने कहा कि कंपनी पहले ही मृतकों के परिजनों को 20-20 लाख रुपए का भुगतान कर चुकी है।

दिल्ली हाई कोर्ट पहुंचे पहलवानों के वकील ने कहा

पेरिस में विनेश के संबंध में निर्णय ले रहे थे भारतीय कुश्ती महासंघ के अध्यक्ष संजय सिंह

जनसत्ता ब्यूरो
नई दिल्ली, 8 अगस्त।

पेरिस ओलंपिक में अयोग्य घोषित किए जाने के एक दिन बाद पहलवान विनेश फोगाट के वकील ने गुरुवार को दिल्ली हाई कोर्ट में आरोप लगाया कि भारतीय कुश्ती महासंघ (डब्लूएफआइ) और उसके अध्यक्ष संजय सिंह ओलंपिक में उनके भाग्य पर छद्म निर्णय ले रहे थे। फोगाट के वकील राहुल मेहरा ने कहा कि यह तब हुआ जब भारतीय कुश्ती महासंघ को दिसंबर 2023 में खेल मंत्रालय ने भंग कर दिया था।

पहलवान फोगाट, बजरंग पुनिया और अन्य ने इस साल की शुरुआत में दिल्ली हाई कोर्ट के समक्ष एक याचिका दायर की थी जिसमें मांग की गई थी कि पिछले साल भारतीय कुश्ती महासंघ (डब्लूएफआइ) के पदाधिकारियों के चुनाव को रद्द करने और अवैध घोषित करने का अनुरोध किया गया है।

दिल्ली हाई कोर्ट ने पहलवान बजरंग पुनिया, विनेश फोगाट, साक्षी मलिक और उनके पति सत्यव्रत कादियान की याचिका पर 12 सितंबर को सुनवाई की तारीख तय की है।

गुरुवार को, याचिकाकर्ताओं, जिनमें फोगाट भी शामिल हैं, ने अपने वकील के माध्यम से अदालत से मुकदमे की घोषणा के लिए एक तारीख तय करने का अनुरोध किया। दिल्ली हाई कोर्ट ने पहलवान बजरंग पुनिया, विनेश फोगाट, साक्षी मलिक और उनके पति सत्यव्रत कादियान की याचिका पर 12 सितंबर को सुनवाई की तारीख तय की है।

याचिकाकर्ताओं के ओर से पेश वरिष्ठ वकील ने कहा कि डब्लूएफआइ को 'प्राक्सी (दूसरे को पद पर बैठाकर) द्वारा संचालित' किया जा रहा है। उन्होंने पेरिस ओलंपिक में डब्लूएफआइ के वर्तमान अध्यक्ष संजय सिंह की मौजूदगी पर आपत्ति जताई, जहां वे विनेश के संबंध में 'निर्णय ले रहे थे।' न्यायमूर्ति पुरुषेंद्र कुमार कौरव ने सात महिला पहलवानों के कथित यौन उत्पीड़न के लिए डब्लूएफआइ के निवर्तमान प्रमुख बृजभूषण शरण सिंह की गिरफ्तारी की मांग को लेकर पिछले साल जंतर-मंतर पर विरोध प्रदर्शन में शामिल रहे पहलवानों के साथ ही केंद्र और डब्लूएफआइ से मामले में दलीलें पूरी करने को कहा।

विनेश को कुश्ती के 50 किलोग्राम वर्ग के स्वर्ण पदक मुकाबले से पहले 100 ग्राम अधिक वजन होने के कारण अयोग्य घोषित कर दिया गया था। याचिकाकर्ताओं की तरफ से पेश वरिष्ठ वकील ने कहा, कि वे (संजय सिंह) ओलंपिक के लिए पेरिस में हैं और विनेश फोगाट के मामले में निर्णय ले रहे हैं।

SIGNATURE GLOBAL
REALTY. RELIABILITY. RESPONSIBILITY.

RERA REGISTRATION NO.:
RC/REP/HARERA/GGM/544/276/2022/19
(www.haryanarera.gov.in)

शहर एवं ग्राम्य नियोजन विभाग, हरियाणा सरकार की 19.08.2013 दिनांक अधिसूचना सं. PF-27/48921 और उसमें संशोधन के अनुसार उल्लिखित नीति के नियमों और शर्तों पर विकसित किए जा रहे अफोर्डेबल ग्रुप हाउसिंग प्रोजेक्ट के तहत आवासीय अपार्टमेंट की बुकिंग के लिए सर्वसाधारण से आवेदन आमंत्रित किए जाते हैं।
(विवरण विभागीय वेबसाइट tcpharyana.gov.in पर उपलब्ध हैं)

प्रोजेक्ट के विवरण

1. कॉलोनाइजर/डेवलपर	सिग्नेचरग्लोबल (इंडिया) लिमिटेड
2. प्रोजेक्ट को प्राप्त स्वीकृति	लाइसेंस नं./वर्ष – 80 of 2018 दिनांक: 02-12-2018, निर्माण योजना स्वीकृति तिथि: 07-03-2022 - मेमो न.: ZP-1498/SD(DK)/2022/6092
3. स्थान	सेक्टर 88A, गुरुग्राम, हरियाणा।
4. प्रोजेक्ट के क्षेत्रफल संबंधी प्रावधान	हाउसिंग स्कीम के अंतर्गत 8.93125 एकड़ में कुल 1141 अपार्टमेंट में से 2 अपार्टमेंट आवेदकों के लिए उपलब्ध हैं। इनमें से पॉलिसी अनुसार 5% फ्लैट मैनेजमेंट कोटे में आरक्षित हैं और 95% अपार्टमेंट सर्वसाधारण के लिए हैं। समुदाय सुविधाएँ : 2000 वर्गफुट का एक समुदाय भवन और 2000 वर्गफुट का एक आँगनवाड़ी-सह-क्रेश।
5. अपार्टमेंट के विवरण, आवंटन दर और भुगतान के नियम	

अपार्टमेंट के विवरण

कैटेगरी (टाइप)	यूनिट की संख्या	कारपेट एरिया वर्गमीटर (लगभग)	कारपेट एरिया वर्गफुट (लगभग)	बाल्कनी एरिया वर्गमीटर (लगभग)	बाल्कनी एरिया वर्गफुट (लगभग)	अपार्टमेंट के एलॉटमेंट की दर (सब मिला कर)*	आवेदन के साथ बुकिंग की राशि 5%*	एलॉटमेंट पर 20%
1 BHK + STORE	1	38.887	418.580	5.544	59.676	21,64,511	1,04,645.00	4,36,483
3 BHK TYPE 1	1	59.996	645.797	10.505	113.076	33,48,985	1,61,449.25	6,75,797

*ऊपर उल्लिखित दर में जीएसटी और अन्य शुल्क जैसे स्टाम्प ड्यूटी, पंजीकरण शुल्क आदि शामिल नहीं हैं।

†देय शेष राशि परियोजना के निर्माण लिंक भुगतान योजना के अनुसार देय राशि के बराबर होगी जैसा कि प्रासंगिक समय पर निर्माण चरण के संदर्भ में लागू होता है

6. पार्किंग	प्रत्येक अपार्टमेंट के लिए दुपहिया वाहन पार्किंग।
7. अपार्टमेंट के बारे में सामान्य विवरण	• फ्लोरिंग : कमरों में विट्रिफाइड टाइल्स, किचन में विट्रिफाइड/सिरामिक टाइल्स, टॉयलेट में एंटी स्किड सिरामिक टाइल्स, बाल्कनी में एंटी स्किड/मैट फिनिश सिरामिक टाइल्स, • खिड़कियाँ : IS कोड के अनुसार M.S. सेक्शन/अल्युमिनियम पाउडर कोटेड/UPVC • दरवाज़ों के फ्रेम : रेड मरंडी/माइल्ड स्टील/अल्युमिनियम पाउडर कोटेड/UPVC • वॉल टाइल : 4 फुट/7 फुट की ऊँचाई तक सिरामिक टाइल्स एवं ऊपर ऑयल बाउंड डिस्टेम्पर • किचन काउंटर टॉप ग्रीन मार्बल/ग्रेनाइट • दीवार : ऑयल बांड डिस्टेंपर • सेनिटरी फिटिंग : ISI मार्क CP फिटिंग्स, W.C. और वॉश बेसिन • इलेक्ट्रिक फिटिंग : ISI मार्क। स्ट्रक्चर : IS कोर्ड और NBC के नवीनतम सुझावों के अनुसार, RCC फ्रेम स्ट्रक्चर को SESMIC फोर्स से बचाव के लिए, डिज़ाइन किया गया है।
8. आवेदन की समय सीमाएँ	• दिनांक 09.08.2024 से ई-द्वा द्वारा आवास इकाइयों के आवंटन के लिए आवेदन जमा करने के लिए टीसीपी वेबसाइट (https://edraw.tcpharyana.gov.in/tcp-dms/home) पर ऑनलाइन आवेदन करें। अधिक जानकारी के लिए कॉल करें: 7053-121-121 • आवेदन पत्र जमा करने की अंतिम तिथि: 23.08.2024 है।

योग्यता : 1. आवेदक पर किसी मौजूदा कानून के तहत कानूनी तौर पर बाध्यकारी करार करने पर रोक नहीं हो। 2. आवेदन कोई भी कर सकता है हालांकि एलॉटमेंट में प्राथमिकता PMAY (पीएमएवाई) लाभार्थियों को दी जाएगी जिनमें आवेदक समेत उनकी पत्नी (या पति) या आश्रित संतान शामिल हैं जिनकी पहचान 'प्रधानमंत्री आवास योजना – सबके लिए आवास' प्रोग्राम के तहत शहरी स्थानीय निकाय विभाग, हरियाणा के तहत की गई हो। पहली प्राथमिकता कथित शहर के पहचान किए गए लाभार्थियों को दी जाएगी। इसके बाद हरियाणा राज्य के अन्य पीएमएवाई लाभार्थियों को दी जाएगी। इसके बाद बने फ्लैट के एलॉटमेंट में ऐसे आवेदक समेत उनकी पत्नी (या पति) या आश्रित संतान को प्राथमिकता दी जाएगी जिनका हुडा की किसी कॉलोनी/सेक्टर या हरियाणा शहरी क्षेत्र या केंद्र शासित प्रदेश चंडीगढ़ और राष्ट्रीय राजधानी क्षेत्र दिल्ली की किसी लाइसेंस्ड कॉलोनी में अपना फ्लैट/प्लॉट नहीं हो। 3. एक व्यक्ति एक ही आवेदन कर सकता है। इस नीति के तहत सफल कोई भी आवेदक इस नीति के तहत अन्य किसी कॉलोनी में अन्य फ्लैट के लिए आवेदन योग्य नहीं माना जाएगा। यदि कोई आवेदक एक से अधिक कॉलोनी में आवंटन के लिए सफल होता है तो पसंद का केवल एक फ्लैट चुनना होगा। 4. आवंटन के लिए आवेदन जमा करते समय सहायक शपथ पत्र और पात्रता का प्रमाण पत्र टीसीपी वेबसाइट पर अपलोड करना अनिवार्य है। आवेदक को आईडी प्रूफ और एड्रेस प्रूफ यानी आधार कार्ड और पैन कार्ड भी अपलोड करना होगा।

आवंटन के मानक : 1. अपार्टमेंट का आवंटन एक समिति के सामने लॉट्री से होगा। समिति में उपायुक्त या उनके प्रतिनिधि (न्यूनतम हरियाणा लोक सेवा स्तर के अधिकारी), वरिष्ठ नगर नियोजक (सर्कल कार्यालय), संबद्ध जिले के डीटीपी और संबद्ध कोलोनाइजर के प्रतिनिधि होंगे। 2. लॉट्री की तिथि निर्धारित करने के बाद डेवलपर उसी समाचार पत्र में विज्ञापन देंगे जिसमें यह मूल विज्ञापन प्रकाशित होगा। विज्ञापन में आवेदकों को लॉट्री की तिथि और स्थान के विवरण दिए जाएँगे। 3. मानकों की पूरी जानकारी और आरंभिक जाँच और आवंटन के लिए निर्धारित समय सीमा के लिए आवेदक अफोर्डेबल ग्रुप हाउसिंग पॉलिसी 2013 के विवरण देखें जो 19.08.2013 दिनांकित अधिसूचना सं. PF-27/48921 और उसमें संशोधन में उपलब्ध है। (विवरण विभागीय वेबसाइट tcpharyana.gov.in पर उपलब्ध हैं)।

SIGNATURE GLOBAL IMPERIAL
SECTOR 88A, GURUGRAM

SIGNATUREGLOBAL (INDIA) LIMITED | CIN: L70100DL2000PLC104787
REGD. OFFICE: 13TH FLOOR, DR. GOPAL DAS BHAWAN, 28 BARAKHAMBA ROAD, CONNAUGHT PLACE, NEW DELHI - 110001
CORP. OFFICE: UNIT NO. 101, GROUND FLOOR, TOWER-A, SIGNATURE TOWER, SOUTH CITY-1, GURUGRAM, HARYANA - 122001 | WWW.SIGNATUREGLOBAL.IN

HOME LOAN PARTNER HDFC HOME LOANS | IIFL

Promoter urges every applicant to inspect the project site and, therefore, requests to make personal judgment prior to submitting an application for allotment. Unless otherwise stated, all the images, visuals, materials and information contained herein are purely creative/artistic and may not be actual representations of the product and/or any amenities. Further, the actual design may vary in the fit and finished form, from the one displayed above. Journey time shown, if any, is based upon Google Maps which may vary as per the traffic at a relevant point of time. 'Rate mentioned above does not include GST and other statutory charges, if applicable. T & C Apply. 1 sq. mt. = 10.7639 sq. ft.

7053-121-121

DreamFolks
Your Airport Experience Amplified !

EXTRACTS OF CONSOLIDATED FINANCIAL RESULTS FOR THE QUARTER ENDED JUNE 30, 2024

(₹ in millions, except per share data)

Sr. No.	Particulars	Quarter ended			Year ended
		30-Jun-24	31-Mar-24	30-Jun-23	31-Mar-24
		Unaudited	Audited	Unaudited	Audited
I	Income	3,225.46	2,821.93	2,673.91	11,383.38
	a) Revenue from Operations	3,208.00	2,811.36	2,663.21	11,350.12
	b) Other Income	17.46	10.57	10.70	33.26
II	Net Profit for the period before tax (before Exceptional and Extraordinary Items)	234.44	244.00	176.20	924.53
III	Net Profit for the period before tax (after Exceptional and Extraordinary Items)	234.44	244.00	176.20	924.53
IV	Net Profit for the period after tax (after Exceptional and Extraordinary Items)	171.52	179.77	129.62	686.37
V	Total comprehensive income for the period	168.82	179.91	126.63	684.62
VI	Equity share capital (Face value of ₹ 2/- per share)	106.05	106.05	106.05	106.05
VII	Other Equity				2,257.74
VIII	Earnings per equity share (not annualised for quarters)				
	a) Basic	3.24	3.40	2.45	13.02
	b) Diluted	3.14	3.29	2.37	12.61

Additional information on standalone financial results is as follows: (₹ in millions)

Sr. No.	Particulars	Quarter ended			Year ended
		30-Jun-24	31-Mar-24	30-Jun-23	31-Mar-24
		Unaudited	Audited	Unaudited	Audited
I	Total Income	3,226.20	2,821.85	2,673.64	11,382.63
II	Net Profit for the period before tax	247.76	245.30	177.84	937.35
III	Net Profit for the period after tax	184.50	181.53	130.92	696.83
IV	Total Comprehensive income for the period	181.96	181.76	127.96	695.17

Notes:

1 The above Consolidated financial results for the quarter ended June 30, 2024 have been reviewed by the Audit Committee and approved by the Board of Directors at their meeting held on August 08, 2024 and have been subject to Limited Review by the statutory auditors of the Company and they have issued unmodified review report.

2 The financial results of the Company have been prepared in accordance with the recognition and measurement principle laid down in Indian Accounting Standards-34 "Interim Financial Reporting" ("Ind AS-34") notified under Section 133 of the Companies Act, 2013, as amended, read with relevant rules thereunder.

3 The above is an extract of the detailed format of Financial Results for the quarter ended June 30, 2024 filed with the Stock Exchanges under Regulation 33 of the SEBI (Listing Obligations and Disclosure Requirements) Regulations 2015. The full format of the standalone and Consolidated Financial Results are available on the website of BSE and NSE at www.bseindia.com and www.nseindia.com respectively and on the Company's website at www.dreamfolks.in.

4 Figures pertaining to previous periods have been regrouped, recasted and rearranged, wherever necessary.

For and on behalf of the Board
Dreamfolks Services Limited
Sd/-
Liberatha Peter Kallat
Chairperson and Managing Director
DIN: 06849062

Place: Gurugram
Date: August 08, 2024

Dreamfolks Services Limited
Regd. Office: 26, DDA Flats, Panchsheel Park, Shivalik Road, New Delhi – 110017
Tel.: 0124-4037306, **Email:** investor.support@dreamfolks.in, **Website:** www.dreamfolks.in, **Corporate Identity No. (CIN):** L51909DL2008PLC177181

Lounge Access | Meet & Assist | Spa Services | F&B Offerings | Airport Transfers | Transit Hotels | Golf Service | VISA Service | eSIM

पेरिस 2024 ओलंपिक
जनसत्ता | 9 अगस्त, 2024

खबर कोना

अदिति, दीक्षा दूसरे दौर के बाद संयुक्त 14वें स्थान पर

पेरिस, 8 अगस्त (भाषा)।

भारतीय गोल्फर अदिति अशोक और दीक्षा डागर गुरुवार को यहां पेरिस ओलंपिक की महिला गोल्फ स्पर्धा के दो दौर के बाद 60 खिलाड़ियों में संयुक्त 14वें स्थान पर बनी हुई हैं। अदिति ने पहले दौर में एक अंडर 71 का कार्ड खेला था, दूसरे दौर एक अंडर 71 का कार्ड बनाया। उन्होंने छठे से नौवें होल में लगातार चार बर्डी लगाई। उन्होंने तीसरे, पांचवें और 12वें होल में बोगी की।

पदक तालिका

देश	सोना	चांदी	कांस्य	कुल
अमेरिका	30	28	35	103
चीन	28	25	19	72
आस्ट्रेलिया	18	14	12	44
फ्रांस	14	18	21	53
ग्रेट ब्रिटेन	13	17	21	51
जापान	13	7	13	37
द कोरिया	12	8	7	27
नीदरलैंड	11	6	8	25
इटली	10	11	9	30
जर्मनी	9	8	5	22
कनाडा	6	5	10	21
न्यूजीलैंड	5	6	2	13
आयरलैंड	4	0	3	7
भारत	0	1	4	5

भारत धीमी पिच के लिए अलग खिलाड़ियों का चयन कर सकता है

कोलंबो, 8 अगस्त (भाषा)।

भारतीय कप्तान रोहित शर्मा ने कहा कि भारत जस की तस रणनीति अपनाकर भविष्य में धीमी और टर्निंग पिचों के लिए अलग खिलाड़ियों का चयन कर सकता है। रोहित ने कहा कि मुझे नहीं लगता कि हमारी तरफ से प्रयासों में कोई कमी थी। आपने देखा होगा कि कुछ खिलाड़ियों ने रिवर्स स्वीप और पैडल स्वीप खेले। ऐसा नहीं है कि हमने अपनी तरफ से कोई कोशिश नहीं की। इन बल्लेबाजों की इस तरह की प्रकृति नहीं है। भारतीय टीम तीसरे एकदिवसीय में 249 रन के लक्ष्य का पीछा करते हुए 138 रन पर आउट हो गई। रोहित ने कहा कि जब आप इस तरह की पिचों पर खेलते हैं तो इसको लेकर हमारा स्पष्ट दृष्टिकोण है कि हमें किस तरह से खेलना है और किस तरह से लय बनाए रखनी है।

श्रीलंका के जयविक्रमा पर आइसीसी भ्रष्टाचार के उल्लंघन का आरोप

दुबई, 8 अगस्त (भाषा)।

अंतरराष्ट्रीय क्रिकेट परिषद (आइसीसी) ने श्रीलंका के स्पिनर प्रवीण जयविक्रमा पर आइसीसी भ्रष्टाचार रोधी संहिता के उल्लंघन के तीन आरोप लगाए हैं, जिसमें मैच फिक्सिंग से जुड़ी पेशकश की रपट नहीं करना और सबूतों को नष्ट करना शामिल है। 25 वर्षीय बाएं हाथ के स्पिनर ने कथित तौर पर 2021 में अंतरराष्ट्रीय मैचों के साथ-साथ लंका प्रीमियर लीग के मैच फिक्स करने के लिए की गई पेशकश की रपट आइसीसी की भ्रष्टाचार निरोधक इकाई को नहीं की थी। आइसीसी ने अपनी वेबसाइट पर कहा कि श्रीलंका के स्पिनर पर कथित तौर पर भ्रष्ट पेशकश से जुड़े संदेशों को डिलीट करने का आरोप है। आइसीसी नेजवाब देने के लिए 14 दिन का समय दिया है।

कांस्य विजेता कुसाले ने की वतन वापसी

यह पदक मेरा नहीं पूरे देश का है : स्वप्निल

पुणे, 8 अगस्त (भाषा)।

पेरिस ओलंपिक में पचास मीटर राइफल थ्री पोजिशंस स्पर्धा में कांस्य पदक जीतने वाले भारतीय निशानेबाज स्वप्निल कुसाले का गुरुवार को स्वदेश लौटने पर भव्य स्वागत किया गया और उन्होंने अपनी सफलता का श्रेय अपने परिवार और कोच को दिया।

कोल्हापुर के कुसाले पेरिस खेलों में अब तक भारत के दो व्यक्तिगत पदक विजेताओं में से एक रहे हैं। स्वदेश लौटने पर कुसाले का गर्मजोशी से स्वागत किया गया और वह भगवान का आशीर्वाद लेने के लिए शहर के प्रसिद्ध दगडूशेठ हलवाई गणपति मंदिर गए। उन्होंने बालेवाड़ी खेल परिसर में एक सम्मान समारोह के दौरान मीडिया से कहा, 'यह पदक मेरा नहीं है, यह पूरे देश और महाराष्ट्र का है। यह मेरा समर्थन करने वाले सभी लोगों, सरकार और राष्ट्रीय महासंघ का है। मैं भाग्यशाली हूं कि मैं महाराष्ट्र को गौरवांवित कर सका।'

कुसाले ने कहा, 'मैं सबसे पहले बप्पा की पूजा करना चाहता था और आरती करना चाहता था। यह मेरा दूसरा घर है और मुझे यहां अच्छी नींद आती है।' कुसाले ने अपनी सफलता का श्रेय अपने कोच और परिवार के सदस्यों को दिया और कहा कि वह अगली बार स्वर्ण पदक जीतने का लक्ष्य रखेंगे। कोच और परिवार के सदस्य बहुत मेहनत करते हैं।

कुसाले ने कहा कि खिलाड़ी अपने अभ्यास पर काम करता रहता है लेकिन जो लोग उसके पीछे हैं उन्हें बहुत त्याग करना पड़ता है इसलिए मैं उन्हें बहुत श्रेय देता हूं। उन्होंने कहा कि इतने वर्षों की कड़ी मेहनत, कोविड महामारी से गुजरने के बाद पदक जीतना, समर्थकों की कमी, मैंने आखिरकार अच्छी निशानेबाजी शुरू की और प्रायोजक भी मिल गए।

निशानेबाजी

कहा, जब मेरे पिता ने मुझे एक खेल स्कूल में भर्ती कराया तो मुझे निशानेबाजी खेल दिलचस्प लगा और इसे देखकर मुझे लगा कि मुझे यह पसंद है और यहीं से इसकी शुरुआत हुई।

भारत अक्तूबर में आइएसएसएफ विश्व कप फाइनल की मेजबानी करेगा

नई दिल्ली, 8 अगस्त (भाषा)।

भारत अक्तूबर में दिल्ली के कर्णी सिंह रेंज में आइएसएसएफ के प्रतिष्ठित निशानेबाजी विश्व कप फाइनल की मेजबानी करेगा। विश्व कप फाइनल पिस्टल, राइफल और शाटगन में एलीट निशानेबाजों के लिए सत्र का अंतिम टूर्नामेंट होगा, जिससे साल के सर्वश्रेष्ठ निशानेबाज तय होंगे। पेरिस ओलंपिक की 12 व्यक्तिगत ओलंपिक निशानेबाजी स्पर्धाओं के सभी पदक विजेताओं ने और साथ ही पिछले साल कतर के दोहा में हुए टूर्नामेंट के खिताबी विजेताओं ने स्वतः ही विश्व कप फाइनल में प्रवेश कर लिया है। भारत को मेजबान होने के नाते वाइल्ड कार्ड प्रविष्टियों की अनुमति मिलेगी। विजेताओं को पदक और ट्राफियों के साथ पुरस्कार राशि के रूप में 5000, 4000 और 3000 यूरो दिए जाएंगे।

30 जून, 2024 को समाप्त तिमाही के अलेखापरीक्षित वित्तीय परिणामों का सारांश (₹ करोड़ में)

क्र. सं.	विवरण	एकल परिणाम			समेकित परिणाम		
		समाप्त तिमाही के लिए		समाप्त बारह माह के लिए	समाप्त तिमाही के लिए		समाप्त बारह माह के लिए
		30 जून 2024 (अलेखापरीक्षित)	30 जून 2023 (अलेखापरीक्षित)	31 मार्च 2024 (लेखापरीक्षित)	30 जून 2024 (अलेखापरीक्षित)	30 जून 2023 (अलेखापरीक्षित)	31 मार्च 2024 (लेखापरीक्षित)
1	प्रचालनों से कुल आय	2,097.07	1,919.34	8,632.49	2,103.13	1,922.84	8,653.41
2	अवधि हेतु निवल लाभ/(हानि) (कर से पहले, अपवादात्मक तथा/अथवा अतिविशिष्ट मदें और संयुक्त उद्यमों के निवल लाभ (हानि) का हिस्सा)	341.28	321.19	1,641.62	347.11	318.95	1,638.49
3	कर से पहले अवधि हेतु निवल लाभ/(हानि), संयुक्त उद्यमों के निवल लाभ/(हानि) का हिस्सा (अपवादात्मक तथा/अथवा अतिविशिष्ट मदों के पश्चात)	341.28	321.19	1,634.48	347.11	318.95	1,638.49
4	कर के पश्चात अवधि हेतु निवल लाभ/(हानि) (अपवादात्मक तथा/अथवा अतिविशिष्ट मदों के पश्चात)	255.35	244.12	1,230.79	259.42	245.19	1,262.09
5	अवधि हेतु कुल व्यापक आय (अवधि हेतु लाभ/(हानि) (कर के पश्चात) तथा अन्य व्यापक आय (कर के पश्चात) सहित]	257.03	251.51	1,237.57	260.85	252.55	1,268.64
6	इक्विटी शेयर पूंजी	304.65	304.65	304.65	304.65	304.65	304.65
7	आरक्षित (पुनर्मूल्यांकन आरक्षित को छोड़कर) पिछले वर्ष की लेखा परिक्षित बैलेंस शीट में दर्शाए गए के अनुसार			11,507.69			11,518.56
8	अर्जन प्रति शेयर (रु. 5/– प्रत्येक) (नियमित एवं अनियमित प्रचालनों के लिए)						
	1. मूल (रु)	4.19	4.01	20.20	4.26	4.02	20.71
	2. तनुकृत (रु)	4.19	4.01	20.20	4.26	4.02	20.71

30 जून, 2024 को समाप्त तिमाही के लिए कम्पनी के एकल एवं समेकित वित्तीय परिणामों की समीक्षा लेखापरीक्षा समिति द्वारा की गई है और 8 अगस्त, 2024 को आयोजित अपनी बैठक में निदेशक मंडल द्वारा अनुमोदित किया गया है। कम्पनी के सांविधिक लेखापरीक्षकों ने 30 जून, 2024 को समाप्त तिमाही के लिए उपरोक्त परिणामों की सीमित समीक्षा की है।

नोट : उपरोक्त परिणाम, सेबी (सूचीयन एवं अन्य प्रकटन आवश्कताएं) विनियम, 2015 के विनियम 33 के अंतर्गत स्टॉक एक्सचेंजों में दाखिल किए गए 30 जून, 2024 को समाप्त तिमाही के लिए वित्तीय परिणामों के विस्तृत प्रारूप का सारांश है। समाप्त तिमाही के वित्तीय परिणामों का पूरा प्रारूप स्टॉक एक्सचेंजों की वेबसाइट www.nseindia.com, www.bseindia.com और कम्पनी की वेबसाइट www.concorindia.co.in पर उपलब्ध है।

निदेशक मंडल के लिए एवं उनकी ओर से
हस्ता./–
(मनोज कुमार दूबे)
निदेशक (वित्त) एवं सीएफओ
डीआईएनः 07518387

स्थानः नई दिल्ली
दिनांकः 8 अगस्त, 2024

भारतीय कंटेनर निगम लिमिटेड
(भारत सरकार का एक नवरत्न उपक्रम)
पंजीकृत कार्यालयः सी–3, कॉनकॉर भवन, मथुरा रोड, अपोलो अस्पताल के सामने, नई दिल्ली –110 076
सीआईएनः L63011DL1988GOI030915 | फोनः 011-41673093, 49512150/60 | वेबसाइटः www.concorindia.co.in
ई–मेलः investorrelations@concorindia.com | हमें फॉलो करें: @OfficialCONCOR @concor_india co.pro@concorindia.com

30 जून, 2024 को समाप्त अवधि के लिए एकल/समेकित वित्तीय परिणाम का उद्धरण)

(रू. करोड. में)

क्र. सं	विवरण	एकल				समेकित			
		समाप्त तिमाही			समाप्त वर्ष	समाप्त तिमाही			समाप्त वर्ष
		30.06.2024 (अलेखापरीक्षित)	31.03.2024 (लेखापरीक्षित)	30.06.2023 (अलेखापरीक्षित)	31.03.2024 (लेखापरीक्षित)	30.06.2024 (अलेखापरीक्षित)	31.03.2024 (लेखापरीक्षित)	30.06.2023 (अलेखापरीक्षित)	31.03.2024 (लेखापरीक्षित)
1.	प्रचालनों से राजस्व	4,064.27	6,700.69	5,446.25	21,732.58	4,073.80	6,714.01	5,571.57	21,889.23
2.	अन्य आय	262.06	279.29	280.36	1,182.55	262.95	280.30	281.61	1,185.57
3.	कुल आय	4,326.33	6,979.98	5,726.61	22,915.13	4,336.75	6,994.31	5,853.18	23,074.80
4.	कर पूर्व लाभ (पीबीटी)	293.93	579.27	476.55	1,939.40	301.61	624.96	486.80	2,053.91
5.	कर पश्चात लाभ (पीएटी)	217.80	433.32	333.57	1,462.95	223.92	478.40	343.09	1,574.47
6.	अवधि/वर्ष हेतु कुल सम्मिलित आय/(हानि)	217.72	433.75	333.61	1,463.19	223.84	478.82	343.13	1,574.71
7.	इक्विटी शेयर पूंजी	2,085.02	2,085.02	2,085.02	2,085.02	2,085.02	2,085.02	2,085.02	2,085.02
8.	संचेय (पुर्नमूल्यन संचेय छोड़कर)	-	-	-	5,782.26	-	-	-	6,660.66
9.	प्रति शेयर अर्जन (ईपीएस)*	-	-	-	-	-	-	-	-
	मूल	1.04	2.08	1.60	7.02	1.07	2.29	1.65	7.55
	तनुकृत	1.04	2.08	1.60	7.02	1.07	2.29	1.65	7.55

* तिमाहियों के लिए ईपीएस वार्षिक नहीं किया गया

टिप्पणियाँ:

1) उपरोक्त एकल/समेकित वित्तीय परिणामों की लेखा परीक्षा समिति द्वारा समीक्षा की गई और सिफारिश की गई तथा निदेशक मंडल द्वारा 8 अगस्त, 2024 को आयोजित उनकी बैठक में अनुमोदित किया गया।
2) भारतीय प्रतिभूति और विनिमय बोर्ड (सूचीबद्धता दायित्व और प्रकटीकरण आवश्यकताएँ) विनियम 2015 (संशोधित) के विनियम 33 के अंतर्गत आवश्यकतानुसार, कंपनी के सांविधिक लेखा परीक्षकों ने 30 जून, 2024 को समाप्त तिमाही के लिए उपरोक्त वित्तीय परिणामों की सीमित समीक्षा की है।
3) एकल/समेकित वित्तीय परिणाम कंपनी अधिनियम, 2013 की धारा 133 के अंतर्गत अधिसूचित भारतीय लेखा मानकों (इंड एएस) के अनुसार कंपनी (भारतीय लेखा मानक) नियम, 2015 के नियम 3 और कंपनी (भारतीय लेखा मानक) संशोधन नियम, 2016 और अन्य मान्यता प्राप्त लेखा प्रथाओं और नीतियों के अनुसार तैयार किए गए हैं।
4) कंपनी/समूह भारतीय लेखा मानक 108 – परिचालन खंडों के अनुसार एक एकल रिपोर्ट योग्य परिचालन खंड "रेल अवसंरचना का विकास" में परिचालन करती है।
5) आयकर अधिनियम, 1961 ("नई कर व्यवस्था") की धारा 115 बीएए की शुरूआत के अनुसार, कंपनी के पास 30% प्लस अधिभार और उपकर की पूर्व लागू दर के मुकाबले 22% प्लस लागू अधिभार और उपकर की कम दर पर कॉर्पोरेट आयकर का भुगतान करने का विकल्प था। 30 सितंबर, 2023 को समाप्त तिमाही में, कंपनी ने वित्तीय वर्ष 2023–24 से नई कर व्यवस्था को अपनाने का चुनाव किया था। तदनुसार, वर्तमान कर व्यय 30 जून, 2023 को समाप्त तिमाही के लिए रिपोर्ट किए गए कर व्यय के साथ तुलनीय नहीं है।
6) कृष्णापटनम रेलवे कंपनी लिमिटेड (केआरसीएल) के संबंध में, आरवीएनएल भारतीय रेलवे के इंजीनियरिंग विभाग के कोड के पैराग्राफ 1137 में दिए गए विस्तृत अनुमान/संशोधित अनुमान/ पूर्णता अनुमान के अनुसार कार्य की कुल लागत का 5% विभागीय शुल्क लेने का हकदार है। आरवीएनएल को संविदात्मक दायित्वों से अन्य छूटों के अलावा उपरोक्त विभागीय शुल्कों की छूट के लिए केआरसीएल से प्रतिनिधित्व प्राप्त हुआ है। केआरसीएल द्वारा किए गए प्रतिनिधित्व के आधार पर, कंपनी के प्रबंधन ने कंपनी के निदेशक मंडल द्वारा विषय वस्तु की विस्तृत समीक्षा लंबित रहने तक उक्त विभागीय शुल्कों के दावे को स्थगित रखने का निर्णय लिया है।
7) जहां भी आवश्यक हो, पिछले अवधियों/वर्ष के आंकड़ों को वर्तमान अवधि/वर्ष के वर्गीकरण के अनुरूप पुनर्समूहित, पुनर्वर्गीकृत/पुनर्निर्मित किया गया है।
8) उपरोक्त सेबी (सूचीबद्धता दायित्व और प्रकटीकरण आवश्यकताएं) विनियम, 2015 के विनियम 33 के अंतर्गत स्टॉक एक्सचेंजों में दाखिल तिमाही समाप्त एकल/समेकित वित्तीय परिणामों के विस्तृत प्रारूप का एक अंश है। वित्तीय परिणामों का पूर्ण प्रारूप स्टॉक एक्सचेंज की वेबसाइट www.bseindia.com, www.nseindia.com और कंपनी की वेबसाइट www.rvnl.org. पर उपलब्ध है।

स्थान : नई दिल्ली
दिनांक : 08 अगस्त 2024

कृते एवं हिते रेल विकास निगम लिमिटेड
हस्ता/-
प्रदीप गौड़
अध्यक्ष एवं प्रबंध निदेशक
डीआईएन : 07243986

From #LocalRailInfra to #GlobalAllInfra
Reformed, Performed and now Transforming...

रेल विकास निगम लिमिटेड
पंजीकृत कार्यालय : प्रथम तल, अगस्त क्रांति भवन, भीकाजी कामा प्लेस, आर. के. पुरम, नई दिल्ली, दक्षिण दिल्ली – 110066
सीआईएन : L74999DL2003GOI118633, ईमेल : investors@rvnl.org

www.rvnl.org @RailVikas @railvikasindia
rvnl_official @rvnl_official Rail Vikas Nigam Limited

रजिस्ट्रेशन नं. डी.एल.-21047/03-05, आरएनआई नं. 42819/83, वर्ष 41, अंक 265
दि इंडियन एक्सप्रेस प्राइवेट लिमिटेड के लिए आर. सी. मल्होत्रा द्वारा ए-8, सेक्टर 7, नोएडा- 201301, जिला गौतम बुद्ध नगर (उत्तर प्रदेश) से मुद्रित और मेजनीन फ्लोर, एक्सप्रेस बिल्डिंग, 9-10, बहादुर शाह जफर मार्ग, नई दिल्ली-110002 से प्रकाशित। फोनः (0120) 2470700/2470740, ई-मेलः edit.jansatta@expressindia.com,
बोर्ड अध्यक्ष : विवेक गोयनका, कार्यकारी संपादकः मुकेश भारद्वाज*, *पीआरबी अधिनियम के तहत खबरों के चयन के जिम्मेवार। कापीराइटः दि इंडियन एक्सप्रेस प्राइवेट लिमिटेड। सर्वाधिकार सुरक्षित। लिखित अनुमति लिए बगैर प्रकाशित सामग्री या उसके किसी अंश का प्रकाशन या प्रसारण नहीं किया जा सकता।

www.readwhere.com

पंजाब नैशनल बैंक punjab national bank

प्रधान कार्यालय, प्लॉट नं.4, सेक्टर-10, द्वारका, नई दिल्ली-110075

दिनांक: 30.04.2024

15.04.2024 को प्रधान कार्यालय में की गई कार्यवाही के अनुसरण में, इरादतन चूककर्ताओं की घोषणा के लिए समीक्षा समिति का आदेश

मेसर्स जेएमएल मार्केटिंग प्राइवेट लिमिटेड (27.53 करोड़ रुपये)

सीएस: गाजियाबाद/जेडएस: दिल्ली

एनपीए की तिथि: 30.06.2019

आरबीआई मास्टर सर्कुलर संख्या डीबीआर संख्या सीआईडी.बीसी.22/20.16.003/2015-16 दिनांक 01 जुलाई, 2015 के संदर्भ में, इरादतन चूककर्ताओं की पहचान समिति ने निम्नलिखित व्यक्तियों को दिनांक 11.10.2021 को कारण बताओ नोटिस जारी किया, जिसमें उन आधारों का उल्लेख किया गया है जिनके आधार पर उन्हें इरादतन चूककर्ता के रूप में पहचाना गया है: -

1. **मेसर्स जेएमएल मार्केटिंग प्राइवेट लिमिटेड (कर्जदार)**
2. **श्री किमती लाल अरोड़ा (निदेशक)**
3. **श्री अनिल अरोड़ा (निदेशक)**

कारण बताओ नोटिस के माध्यम से, उपरोक्त नामित व्यक्तियों को नोटिस प्राप्त होने के 15 दिनों के भीतर बैंक को, यदि वे चाहें तो, यह बताने का अवसर दिया गया था कि उन्हें इरादतन चूककर्ता के रूप में वर्गीकृत क्यों न किया जाए। कारण बताओ नोटिस के विरुद्ध दिनांक 09.11.2021 और 15.11.2021 को अभ्यावेदन प्राप्त हुए, जिसे पहचान समिति के समक्ष रखा गया। पहचान समिति ने कंपनी के निदेशकों को 08.03.2022 और 17.05.2022 को व्यक्तिगत सुनवाई का अवसर दिया था, लेकिन दोनों ही अवसरों पर कोई भी समिति के समक्ष उपस्थित नहीं हुआ। इसलिए, प्राकृतिक न्याय के उपाय के रूप में पहचान समिति ने उन्हें 23.06.2022 को फिर से व्यक्तिगत सुनवाई का अवसर दिया। स्वयं की ओर से श्री अनिल अरोड़ा (निदेशक) और श्री कीमती लाल अरोड़ा 23.06.2022 को व्यक्तिगत सुनवाई के लिए समिति के समक्ष उपस्थित हुए। अभिलेख पर उपलब्ध समस्त तथ्यों, कर्जदार द्वारा प्रस्तुत अभ्यावेदन, व्यक्तिगत सुनवाई के दौरान किए गए प्रस्तुतीकरण पर विचार करने के पश्चात पहचान समिति ने मेसर्स जेएमएल मार्केटिंग प्राइवेट लिमिटेड (कर्जदार), श्री कीमती लाल अरोड़ा (निदेशक) और श्री अनिल अरोड़ा (निदेशक) को निम्नलिखित आधारों पर इरादतन चूककर्ता के रूप में पहचाना: -

निधियों का डायवर्जन:

कंपनी ने इलाहाबाद में भूमि में 8.00 करोड़ रुपये का निवेश किया है, जिससे बैंक की निधि का डायवर्जन हुआ है।

धन की साइफनिंग:

फैक्ट्री परिसर में कोई स्टॉक उपलब्ध नहीं था और स्टॉक की बिक्री से प्राप्त राशि सीसी खाते में जमा नहीं की गई है, जो यह दर्शाता है कि उसका निपटान कर दिया गया है और बैंक के धन की साइफनिंग की गयी है।

तदनुसार, पहचान समिति ने 04.01.2024 को आदेश जारी किया, जिसमें समिति ने यह भी निर्देश दिया कि उपर्युक्त नामित व्यक्ति बैंक के एमडी और सीईओ की अध्यक्षता वाली समीक्षा समिति को आदेश प्राप्त होने की तारीख से 15 दिनों की अवधि के भीतर पहचान समिति के आदेश के खिलाफ लिखित प्रतिनिधित्व करने के लिए स्वतंत्र हैं।

श्री अनिल अरोड़ा (निदेशक) और श्री कीमती लाल अरोड़ा (निदेशक) ने 16.02.2024 को एक प्रतिनिधित्व किया। पार्टियों के प्रतिनिधित्व, तथ्य और रिकॉर्ड उनके विचार-विमर्श के लिए समीक्षा समिति के समक्ष रखे गए।

समीक्षा समिति का विचार-विमर्श :

दिनांक 16.02.2024 के प्रतिनिधित्व में, निदेशकों ने पहचान आदेश दिनांक 04.01.2024 में उल्लिखित उनके खिलाफ इरादतन चूक के आरोप से इनकार किया। यह कहा गया है कि धन के डायवर्जन और साइफनिंग के संबंध में बैंक के दावे निराधार और बिना किसी आधार के हैं। निदेशकों के उपरोक्त प्रस्तुतीकरण पर, समीक्षा समिति ने पाया कि बैंक पर निदेशक का आरोप सही नहीं है। बैंक ने नोट किया है कि मेसर्स जीएसए एंड एसोसिएट्स की फोरेंसिक ऑडिट रिपोर्ट के निष्कर्षों से इरादतन चूक की घटनाएं सामने आई हैं।

निदेशकों ने इलाहाबाद में भूमि में 08.00 करोड़ रुपये के निवेश के माध्यम से धन के डायवर्जन के बैंक के आरोप से इनकार किया। यह कहा गया है कि भूमि की उक्त खरीद एक निवेश नहीं थी, बल्कि इसे कंपनी के गोदाम/भंडारण और कार्यालय के निर्माण के लिए खरीदा गया था। यह भी कहा गया कि खरीद पीएनबी द्वारा वितरित धन से नहीं की गई थी, बल्कि अन्य वित्तीय संस्थानों/एनबीएफसी से लिए गए ऋण से की गई थी। निदेशकों ने आगे कहा कि विचाराधीन भूमि अक्टूबर-नवंबर, 2017 में अन्य वित्तीय संस्थानों से प्राप्त धन/सुविधाओं से खरीदी गई थी या बेचने का समझौता किया गया था और उन्होंने बैंक के धन को डायवर्ट नहीं किया है।

समीक्षा समिति ने पाया कि फोरेंसिक ऑडिटर मेसर्स जीएसए एंड एसोसिएट्स ने 27.01.2021 की अपनी रिपोर्ट में पाया कि 'कंपनी ने इलाहाबाद में 8.00 करोड़ रुपये की जमीन में निवेश किया है, जो कंपनी की क्षमता से परे है क्योंकि यह खुद इतनी कमजोर वित्तीय स्थिति में है।' फोरेंसिक ऑडिटर के निष्कर्षों की पुष्टि खाते के एनपीए में बदलने से पहले कर्जदार कंपनी द्वारा सामना की गई व्यावसायिक विफलता/कठिनाइयों से होती है। समीक्षा समिति ने आगे कहा कि पार्टी ने दावा किया है कि उन्होंने अन्य वित्तीय संस्थानों/एनबीएफसी से ऋण लिया है, लेकिन उन्होंने अपने बयान को साबित करने के लिए अन्य वित्तीय संस्थानों/एनबीएफसी के अक्टूबर-नवंबर 2017 के दौरान स्वीकृति पत्र जैसे कोई दस्तावेजी सबूत नहीं दिए हैं। इसलिए, निदेशकों की दलीलें स्वीकार्य नहीं हैं।

निदेशकों ने आगे कहा कि उन्होंने केवल 517.65 लाख रुपये में 2 जमीन खरीदी है। हालांकि, उन्होंने 414.20 लाख रुपये में एक संपत्ति की बिक्री के लिए अनुबंध निष्पादित किया, लेकिन खरीद कभी पूरी नहीं हुई। पार्टी ने कहा कि उनके सामने आने वाली वित्तीय तंगी के कारण वे उक्त संपत्ति खरीदने में असमर्थ थे।

उपरोक्त प्रस्तुतिकरण के संदर्भ में, समीक्षा समिति ने पाया कि निदेशकों ने स्वीकार किया है कि उन्होंने 517.65 लाख रुपये में 2 जमीन खरीदी है। हालांकि, उन्होंने यह साबित करने के लिए कोई दस्तावेजी सबूत नहीं दिया है कि संपत्तियों में निवेश किए गए धन की व्यवस्था अक्टूबर-नवंबर 2017 के दौरान अन्य वित्तीय संस्थानों/एनबीएफसी से की गई थी।

यह भी देखा गया है कि फोरेंसिक ऑडिटर, मेसर्स जीएसए एंड एसोसिएट्स ने 27.01.2021 की अपनी रिपोर्ट में स्पष्ट रूप से उल्लेख किया है कि कंपनी द्वारा 8.00 करोड़ रुपये का निवेश किया गया था। इसलिए, कंपनी का यह बयान कि उन्होंने बिना कोई दस्तावेजी सबूत दिए केवल 517.65 लाख रुपये में संपत्ति खरीदी है, स्वीकार नहीं किया जा सकता है।

यह भी कहा गया है कि दो में से एक आईपी यस बैंक के पास गिरवी रखा गया था। यस बैंक ने उक्त संपत्ति को सरफैसी अधिनियम के तहत नीलाम कर दिया।

निदेशकों ने यह भी कहा कि कंपनी ने वित्तीय संकट के समय में अन्य भूमि बेची थी और कंपनी द्वारा कंपनी की पूंजीगत व्यय आवश्यकताओं को पूरा करने के लिए धन का उपयोग किया गया था।

समीक्षा समिति ने पाया कि निदेशक का बयान फिर से बिना किसी दस्तावेजी साक्ष्य के है। शुरू में अपने अभ्यावेदन में उन्होंने कहा है कि आईपी को अन्य वित्तीय संस्थानों से लिए गए ऋण के साथ खरीदा गया था और बाद में उन्होंने प्रस्तुत किया है कि आईपी/भूमि को कंपनी ने वित्तीय संकट के समय में बेचा था और कंपनी की पूंजीगत व्यय आवश्यकताओं को पूरा करने के लिए आय का उपयोग किया था। इसलिए, पार्टी का बयान स्वयं विरोधाभासी है।

बैंक के धन की हेराफेरी के आरोप के जवाब में, निदेशकों ने बयान दिया कि वर्ष 2018-19 में, कंपनी के परिसर/इकाई में संग्रहीत तेल का एक हिस्सा दूषित था और मानव उपभोग के लिए अनुपयुक्त पाया गया था। अंतिम उपयोगकर्ताओं से कुछ शिकायतें प्राप्त करने के बाद, कंपनी के प्रबंधन को इस तथ्य का पता चला। इसलिए, प्रबंधन ने एनएबीएल प्रमाणित प्रयोगशालाओं द्वारा तेल के नमूने का परीक्षण कराया, जिससे पता चला कि उक्त तेल मानव उपभोग के लिए अनुपयुक्त था। कहने की जरूरत नहीं कि तेल की खराब गुणवत्ता के बारे में पता चलने पर कंपनी के प्रबंधन को सरकारी नियमों के अनुसार तेल का निपटान करना पड़ा, ताकि उसका सेवन इंसानों द्वारा न किया जा सके। उन्होंने आगे कहा कि तेल की खराब गुणवत्ता के बारे में उन्होंने समय-समय पर बैंक को बताया। साथ ही, तेल की खराब गुणवत्ता (मानव उपभोग के लिए अनुपयुक्त) को प्रमाणित करने वाली लैब रिपोर्ट भी बैंक को बताई गई। हालाँकि, ऊपर दिए गए आदेश में उनके द्वारा धन की साइफनिंग के कथित निष्कर्ष पर पहुँचने के दौरान किसी भी तथ्य को शामिल नहीं किया गया है।

समीक्षा समिति ने पाया कि बैंक के अधिकारियों ने अपने दौरे के दौरान पाया कि कर्जदार की इकाई में कोई स्टॉक नहीं था। पार्टी का दावा कि उन्होंने संदूषण के कारण स्टॉक के निपटान के बारे में बैंक को सूचित किया है, सही नहीं है। पार्टी ने अपने बयान को साबित करने के लिए उपभोक्ता के शिकायत पत्र, तेल के संदूषण के बारे में एनएबीएल प्रमाणित प्रयोगशालाओं द्वारा जारी प्रमाण पत्र की प्रति आदि जैसे कोई सहायक दस्तावेज नहीं दिए हैं। यह देखा गया है कि ऐसे परिदृश्य में, कर्जदार के बयान को स्वीकार नहीं किया जा सकता है क्योंकि पार्टी ने अपने बयान के समर्थन में कोई दस्तावेजी सबूत नहीं दिए हैं।

समीक्षा समिति ने यह भी देखा कि पार्टी का यह बयान कि उन्होंने समय-समय पर तेल के संदूषण के बारे में बैंक को सूचित किया है और तेल की खराब गुणवत्ता को प्रमाणित करने वाली प्रयोगशाला रिपोर्ट भी सही नहीं है। चूंकि बैंक के पास रिकॉर्ड पर ऐसा कोई दस्तावेज नहीं है जिससे यह साबित हो सके कि उन्हें उक्त जानकारी मिली है, इसलिए, कर्जदार के बयान को स्वीकार नहीं किया जा सकता है।

निदेशकों ने कहा कि यह रिकॉर्ड में दर्ज है कि कंपनी ने अमेरिकन एक्सप्रेस बैंक के कहने पर माननीय राष्ट्रीय कंपनी विधि अधिकरण, इलाहाबाद पीठ द्वारा पारित दिनांक 18.04.2022 के आदेश के अनुसार दिवाला और शोधन अक्षमता संहिता, 2016 (आईबीसी) के प्रावधानों के तहत कॉर्पोरेट दिवाला समाधान प्रक्रिया (सीआईआरपी) से गुजरा था। आईबीसी के प्रावधान के अनुसार, स्थगन के दौरान कॉर्पोरेट देनदार के प्रबंधन की शक्ति निलंबित कर दी गई थी। पार्टी ने कहा कि कंपनी के मामलों पर उनका कोई नियंत्रण नहीं था, जिसके कारण वे अपने द्वारा बताए गए तथ्यों को प्रमाणित करने के लिए दस्तावेज/रिकॉर्ड उपलब्ध नहीं करा सकते।

समीक्षा समिति ने पाया कि निदेशक का यह कथन कि 'कंपनी ने दिवाला और शोधन अक्षमता संहिता, 2016 (आईबीसी) के प्रावधानों के तहत कॉर्पोरेट दिवाला समाधान प्रक्रिया (सीआईआरपी) से गुजरा, जो अमेरिकन एक्सप्रेस बैंक के कहने पर दिनांक 18.04.2022 के आदेश के अनुसार शुरू किया गया था और वे इरादतन चूक के आरोप को अस्वीकार करने के लिए दस्तावेज/रिकॉर्ड प्रदान नहीं कर सकते क्योंकि आरपी का कंपनी पर नियंत्रण है, स्वीकार नहीं किया जा सकता। समिति ने आगे कहा कि 11.10.2021 को कारण बताओ नोटिस जारी करके कंपनी के खिलाफ इरादतन चूक की प्रक्रिया शुरू की गई थी और तब तक, पार्टी का कंपनी के रिकॉर्ड पर पूरा नियंत्रण था और पार्टी अपने बचाव में आसानी से रिकॉर्ड/दस्तावेज पेश कर सकती थी। इसके अलावा, पार्टी ने 09.11.2021 और 15.11.2021 को कारण बताओ नोटिस के खिलाफ अभ्यावेदन किया था इसलिए, पार्टी का यह कथन कि कंपनी के रिकॉर्ड पर उनका नियंत्रण नहीं है, तर्कसंगत नहीं है।

उपर्युक्त को ध्यान में रखते हुए, समीक्षा समिति ने पाया कि पार्टियां 'निधि के डायवर्जन' और 'निधि की साइफनिंग' के आरोपों को गलत साबित करने में विफल रही हैं।

इरादतन ऋण न चुकाने वालों की घोषणा के लिए समीक्षा समिति का आदेश:

बैंक के एमडी और सीईओ तथा सदस्य के रूप में बैंक के निदेशकों की अध्यक्षता वाली समीक्षा समिति ने उपरोक्त तथ्यों और रिकॉर्ड पर मौजूद साक्ष्यों पर उचित विचार करने के बाद 15.04.2024 को आयोजित अपनी बैठक में पहचान समिति के आदेश से सहमति जताई और पाया कि उक्त कर्जदार और उसके संबंधित पक्ष इरादतन चूक की उपरोक्त घटनाओं के लिए जिम्मेदार हैं, जो आरबीआई के दिशानिर्देशों/मास्टर परिपत्र संख्या डीबीआर के अनुरूप जारी मौजूदा बैंक दिशानिर्देशों के अनुसार 'इरादतन चूककर्ता' घोषित किए जाने के ठोस आधार हैं। संख्या CID.BC.22/20.16.003/2015-16 दिनांक 01.07.2015 और घोषित कर्जदार यानी मेसर्स जेएमएल मार्केटिंग प्राइवेट लिमिटेड लिमिटेड (कर्जदार), श्री कीमती लाल अरोड़ा (निदेशक) और श्री अनिल अरोड़ा (निदेशक) को 'निधि के डायवर्जन' और 'निधि की साइफनिंग' के आधार पर इरादतन चूककर्ता के रूप में नामित किया है।

संजीव कुमार सिंघल (निदेशक-सदस्य)

पंकज जोशी (निदेशक-सदस्य)

अतुल कुमार गोयल - (अध्यक्ष)

(प्रबंध निदेशक और मुख्य कार्यकारी अधिकारी)

सेन्ट्रल बैंक ऑफ इंडिया Central Bank of India

1911 से आपके लिए "केन्द्रित" "CENTRAL" TO YOU SINCE 1911

क्षे.का. (उत्तर) 1398, प्रथम तल, चाँदनी चौक, दिल्ली-110006, दूरभाष: 011.23832226

शुद्धिपत्र

कृपया 12/07/2024 को इस समाचार पत्र में प्रकाशित **"ई-नीलामी बिक्री सूचना" "अचल सम्पत्तियों के लिए 17.08.2024 (30 दिन का नोटिस) को ई-नीलामी बिक्री हेतु सूचना" क्र.सं.1- खाता नाम- श्री बरिन्दर पाल सिंह और श्रीमती प्रीति बत्रा एवं मैसर्स लारा एक्सक्लूसिव** के विज्ञापन का सन्दर्भ लें कृपया ई-नीलामी साइट को https://www.mstcecommerce.com के बजाय **https://ebkray.in** के रूप में पढ़ा जाए। संविदाकार वेबसाइट: **https://ebkray.in** पर पंजीकरण करेंगे तथा केवाईसी दस्तावेज जमा करेंगे और सेवा प्रदाता द्वारा दस्तावेजों के सत्यापन के बाद एनईएफटी/आरटीजीएस/ अन्तरण के माध्यम से ईएमडी ग्लोबल ईएमडी वालेट में जमा की जानी है (**https://ebkray.in** से चालान के सृजन के बाद)। नीलामी बैंक के अनुमोदित सेवा प्रदाता **"https://ebkray.in"** के माध्यम से संचालित की जायेगी। विस्तृत नियम एवं शर्तों के लिए प्रतिभूत लेनदार की वेबसाइट: **www.centralbankofindia.co.in** अथवा नीलामी प्लेटफार्म **{https://ebkray.in}** में प्रावधानित लिंक देखें। हेल्पलाइन नं.: +91 8291220220.

अन्य सभी विवरण यथावत रहेंगे।

प्राधिकृत अधिकारी, सेन्ट्रल बैंक ऑफ इंडिया, क्षे. का. (उत्तर), चाँदनी चौक, दिल्ली

इंडियन बैंक Indian Bank

इलाहाबाद ALLAHABAD

इंडियन बैंक, नोएडा फेज II शाखा
ईमेल: phase2.Noida@indianbank.co.in

कब्ज़ा नोटिस (अचल संपत्ति के लिए) [नियम-8(1)]

जबकि, अधोहस्ताक्षरी वित्तीय परिसम्पत्तियों के प्रतिभूतिकरण एवं पुनर्निर्माण और प्रतिभूति हित प्रवर्तन अधिनियम, 2002 के तहत **इंडियन बैंक** के तहत अधिकृत अधिकारी होने के नाते और प्रतिभूति हित (प्रवर्तन) नियम, 2002 के नियम 8 के साथ पठित,धारा 13(12) के तहत प्रदत्त शक्तियों का प्रयोग करते हुए, दिनांक 07.05.2024 को एक मांग नोटिस जारी कर उधारकर्ताओं श्री ज्ञानी पुत्र श्री खचेड़ा और श्रीमती नेमवती पत्नी श्री खचेड़ा, फ्लैट संख्या 366 टीएफ तीसरी मंजिल किफायती मकान ब्लॉक ए सेक्टर-एमयू-II ग्रेटर नोएडा जिला गौतम बुद्ध नगर उत्तर प्रदेश को नोटिस में उल्लिखित राशि **रु.18,47,695/- (अठारह लाख सैंतालीस हजार छह सौ पंचानबे मात्र)** के साथ-साथ 07.05.2024 से इसकी वसूली तक बिना प्रभारित ब्याज और बैंक द्वारा किए गए व्यय को उक्त नोटिस की प्राप्ति की तारीख से 60 दिनों के भीतर भुगतान करने के लिए कहा था।

उधारकर्ता राशि चुकाने में विफल रहे हैं, उधारकर्ताओं और आम जनता को एतद्वारा नोटिस दिया जाता है कि अधोहस्ताक्षरी ने प्रतिभूति हित (प्रवर्तन) नियम, 2002 के नियम 8 के साथ पठित, उक्त अधिनियम की धारा 13 की उपधारा (4) के तहत उसे प्रदान की गई शक्तियों का प्रयोग करते हुए 06 अगस्त, 2024 को नीचे वर्णित संपत्ति/परिसंपत्तियों पर कब्जा कर लिया है।

उधारकर्ताओं को विशेष रूप से और सामान्य तौर पर आमजनता को एतद्वारा चेतावनी दी जाती है कि वे उक्त संपत्ति/परिसंपत्तियों का लेन-देन न करें और संपत्ति/परिसंपत्तियों के साथ किसी भी तरह का लेन-देन करने पर 05/08/2024 तक **रु. 18,88,903/- (अठारह लाख अट्ठासी हजार नौ सौ तीन रुपये मात्र)** के साथ, 06/08/2024 से संविदात्मक दर पर ब्याज/लागत तथा भुगतान की तिथि तक लागत, प्रभार और व्यय का प्रभार **इंडियन बैंक,** नोएडा फेज द्वितीय शाखा के अधीन होगा।

सुरक्षित संपत्ति को भुनाने के लिए उपलब्ध समय के संबंध में, उधारकर्ता का ध्यान अधिनियम की धारा 13 की उप-धारा (8) के प्रावधानों की ओर आकर्षित किया जाता है।

अचल संपत्ति का विवरण

श्री ज्ञानी पुत्र श्री खचेड़ा के नाम पर आवासीय फ्लैट संख्या 366 टीएफ (तीसरी मंजिल) ब्लॉक-ए, सेक्टर-एमयू-II ग्रेटर नोएडा जिला गौतमबुद्ध नगर (यू.पी.) के सभी भाग। फ्लैट का कुल क्षेत्रफल 40.00 वर्ग मीटर है।

परिबद्ध : उत्तर: पट्टा योजना (लीज प्लान) के अनुसार, **पूर्व:** पट्टा योजना के अनुसार, **दक्षिण:** पट्टा योजना के अनुसार, **पश्चिम:** पट्टा योजना (लीज प्लान) के अनुसार

दिनांक: 06.08.2024
स्थान: नोएडा, यू.पी.

अधिकृत अधिकारी,
नोएडा फेज II शाखा, इंडियन बैंक

पंजाब नैशनल बैंक punjab national bank

सस्त्र डिवीजन, तीसरी मंजिल, पूर्वी विंग,
प्लॉट नंबर 4, सेक्टर 10, द्वारका नई दिल्ली
(ईमेल- horecovery@pnb.co.in/hosastrawilful@pnb.co.in)

कारण बताओ नोटिस

दिनांक: 15.07.2024

1. मेसर्स आईएल एंड एफएस ट्रांसपोर्टेशन नेटवर्क लिमिटेड (कर्जदार)
   पताः आईएल एंड एफएस फाइनेंशियल सेंटर, प्लॉट सी-22, जी-ब्लॉक, बांद्रा कुर्ला कॉम्प्लेक्स, बांद्रा (पूर्व) मुंबई-400051
2. श्री करणाकरण रामचंद (प्रबंध निदेशक)
   पताः विक्टोरिया, तीसरी मंजिल, ई-23, गजधर स्कीम, सांताक्रूज पश्चिम, मुंबई-400054
3. श्री मुकुंद गजानन सप्रे (प्रबंध निदेशक)
   पताः 139-140, द ऑर्किड बंग्लोज, नंद एसओसी के सामने, ओल्ड पादरा रोड, वडोदरा-390020 (गुजरात)

प्रिय महोदय/महोदया,

संदर्भः बैंक के साथ मेसर्स आईएलएंडएफएस ट्रांसपोर्टेशन नेटवर्क लिमिटेड के ऋण खाते में 'इरादतन' चूक की पहचान के लिए कारण बताओ।

कृपया बैंक द्वारा जारी दिनांक 09.11.2023 के नोटिस का संदर्भ लें, जिसके अनुसार उक्त ऋण खाते में इरादतन की गई चूक की घटनाओं की ओर ध्यान दिलाया गया है और आपको उक्त नोटिस की प्राप्ति के 10 दिनों के भीतर चूक/चूकों को सुधारने के लिए कहा गया था। हालाँकि, कर्जदार और उसके संबंधित पक्षों से कोई उत्तर नहीं मिला।

इस मामले के तथ्यों को आरबीआई के दिशानिर्देशों के अनुरूप गठित इरादतन चूककर्ता पहचान समिति ('पहचान समिति') के समक्ष रखा गया था। समिति ने दिनांक 06.06.2024 को आयोजित अपनी बैठक में मामले के तथ्यों और रिकॉर्ड पर मौजूद साक्ष्यों पर गौर करने के बाद निष्कर्ष निकाला है कि खाते में चूक की घटनाएं इरादतन हुई हैं और कर्जदार तथा उसके संबंधित पक्षों को 'इरादतन चूककर्ता' के रूप में वर्गीकृत करने के लिए पर्याप्त हैं, जिसके निम्नलिखित कारण हैं:

निधियों का डायवर्जन

फोरेंसिक ऑडिटर मेसर्स ग्रांट थॉर्नटन ने 20.12 2019 और 18.02.2022 की अपनी रिपोर्ट में विभिन्न वित्तीय और परिचालन विसंगतियों की ओर इशारा किया है। ऑडिटर के कुछ निष्कर्षों का उल्लेख नीचे किया गया है:-

1. ऐसा प्रतीत होता है कि ऋण देने और निवेश करने के लिए निदेशकों की समिति से प्राधिकार लेने के लिए आंतरिक नियंत्रण में संभावित खामियां थीं।
2. ऐसा प्रतीत होता है कि आईटीएनएल के तत्कालीन प्रबंधन के संज्ञान के साथ खातों की पुस्तकों में प्रावधानों के निर्माण और उलटफेर में संभावित अनियमितताएं थीं।
3. अपनी समीक्षा के दौरान, फोरेंसिक ऑडिटर ने 18 जनवरी 2018 को एक ईमेल की पहचान की, जिसे मौलिक सुच ने दिलीप मेहता को भेजा था, जिसमें उन्होंने उल्लेख किया था कि 150 करोड़ रुपये की राशि आईएल एंड एफएस लिमिटेड को भेजी जानी चाहिए। रिपोर्ट में आगे कहा गया है कि आईएलएंडएफएस लिमिटेड को 150 करोड़ रुपये हस्तांतरित करने का उद्देश्य अंतिम रूप नहीं दिया गया था और परिणामस्वरूप मौलिक सुच ने खातों की पुस्तकों में इसका हिसाब रखे बिना उक्त राशि को भेजने के लिए दिलीप मेहता की मंजूरी मांगी। उक्त ईमेल के जवाब में दिलीप मेहता ने अपनी मंजूरी प्रदान की थी। इस प्रकार, उपरोक्त तथ्यों के आधार पर ऐसा प्रतीत होता है कि ईआरपी सॉफ्टवेयर में लेखांकन प्रविष्टियों में संभावित खामियां थीं और इसका हिसाब रखे बिना मैन्युअल भुगतान किए गए होंगे।
4. आईटीएनएल ने एल्सेमेक्स एसए में अपनी पूरी शेयरधारिता आईआईपीएल को कुल 413.16 करोड़ रुपये में बेच दी। आईआईपीएल ने आईटीएनएल को अपने इक्विटी शेयर जारी करके एल्सेमेक्स एसए में निवेश की बिक्री के खिलाफ दी जाने वाली प्राप्तियों का निपटान किया। इसके अलावा, आईआईपीएल वर्तमान में अपनी संपत्तियों को कम करने की प्रक्रिया में है और इस प्रकार, एल्सेमेक्स एस.ए. की आईआईपीएल को बिक्री से आईटीएनएल को पर्याप्त लाभ नहीं हुआ।
5. इसके अतिरिक्त, ऐसा प्रतीत होता है कि आईटीएनएल के प्रतिनिधियों को एल्सेमेक्स एसए के अधिग्रहण के समय और बाद में इसके संचालन के वर्षों के दौरान संभावित वित्तीय/तरलता बाधाओं के बारे में पता था। इसके अलावा, ऐसा प्रतीत होता है कि एल्सेमेक्स एसए से संबंधित सभी लेन-देन इसके अधिग्रहण से लेकर इसकी बिक्री तक अत्यधिक असामान्य प्रतीत होते हैं और संबंधित नियामक अधिकारियों द्वारा आगे की जांच की आवश्यकता है।
6. 30 सितंबर 2016 को समाप्त तिमाही के लिए लाभ और हानि विवरण की समीक्षा के आधार पर यह नोट किया गया कि आईटीएनएल ने 78.86 करोड़ रुपये का कर-पूर्व लाभ दर्ज किया था, जिसमें 140.93 करोड़ रुपये के निवेश की बिक्री पर लाभ शामिल था। इस प्रकार, ऐसा प्रतीत होता है कि आईटीएनएल ने कर से पहले 62.14 करोड़ रुपये (140.93 करोड़ रुपये में से 78.86 करोड़ रुपये घटाकर) का संभावित घाटा दर्ज किया होगा।
7. यह असामान्य प्रतीत होता है कि आईटीएनएल ने शुरू में हजारीबाग रांची एक्सप्रेसवे लिमिटेड (एचआरईएल) में हिस्सेदारी खरीदने के लिए पुंज लॉयड को ऋण दिया और फिर बाद में पुंज लॉयड से वही हिस्सेदारी खरीद ली और शुरू में दिए गए ऋण के खिलाफ प्राप्ति को समायोजित कर लिया। इसके अलावा, हम आईटीएनएल से पुंज लॉयड को 38.00 करोड़ रुपये के हस्तांतरण की प्रकृति और वैध कारण का पता लगाने में असमर्थ हैं। इस प्रकार, धन का कोई वास्तविक बहिर्वाह नहीं हुआ और दिए गए ऋण को इक्विटी निवेश में परिवर्तित कर दिया गया। उक्त अधिग्रहण के बाद एचआरईएल में आईटीएनएल की कुल हिस्सेदारी 74% से बढ़कर 99.99% हो गई।
8. आईएलएंडएफएस लिमिटेड ने 14 जनवरी 2016 को आईटीएनएल को 100 करोड़ रुपये का ऋण प्रदान किया था। इसके अलावा, उसी दिन यानी 14 जनवरी 2016 को आईटीएनएल ने जोराबाट शिलांग एक्सप्रेसवे लिमिटेड (जेएसईएल) और पुणे शोलापुर रोड डेवलपमेंट कंपनी लिमिटेड (पीएसआरडीसीएल) को 50-50 करोड़ रुपये का ऋण प्रदान किया था, जिसका उपयोग तब आईएलएंडएफएस लिमिटेड को ऋण चुकाने के लिए किया गया था। आईएलएंडएफएस ने आईटीएनएल/एसपीवी को कई ऋण वितरित किए थे, भले ही आईटीएनएल गंभीर नकदी समस्याओं का सामना कर रहा था, जो आईएलएंडएफएस समूह के तत्कालीन प्रमुख प्रबंधकीय व्यक्तियों को ज्ञात थी।
9. आईटीएनएल ने 4239.44 करोड़ रुपये का अल्पकालिक उधार लिया था और उक्त उधार से 503.33 करोड़ रुपये की राशि का उपयोग एसपीवी (दीर्घकालिक प्रकृति) में उप-ऋण के रूप में निवेश करने के लिए किया था। उपरोक्त के आधार पर, ऐसा प्रतीत होता है कि आईटीएनएल ने संभावित रूप से दीर्घकालिक निवेश करने के लिए अल्पकालिक उधार का उपयोग किया, जिसके परिणामस्वरूप आईटीएनएल के स्टैंडअलोन वित्तीय विवरणों में संभावित परिसंपत्ति-देयता बेमेल हो सकती है।
10. चेन्नानी नासरी टनलवेज लिमिटेड (सीएनटीएल) आईटीएनएल द्वारा प्रवर्तित एक एसपीवी है, जिसे जम्मू और कश्मीर के उधमपुर जिले में सड़क निर्माण के लिए बीओटी परियोजना से अवार्ड किया गया था। सीएनटीएल द्वारा एनएचएआई को भेजे गए 19 अप्रैल 2018 के दावा पत्र की समीक्षा के आधार पर, यह नोट किया गया कि सीएनटीएल ने सीएनटीएल परियोजना पर निष्पादित अतिरिक्त कार्यों के लिए एनएचएआई पर 370.80 करोड़ रुपये के दावे उठाए थे, जिसके खिलाफ सीएनटीएल को एनएचएआई से दायरे में बदलाव के संबंध में कोई आदेश नहीं मिला। 370.80 करोड़ रुपये का दावा एनएचएआई द्वारा संभावित रूप से खारिज कर दिया गया था, और यह संभव था कि आईटीएनएल को इसका केवल 61.50%, यानी 228.06 करोड़ रुपये ही प्राप्त होते। 370.80 करोड़ रुपये के अतिरिक्त कार्य संभावित रूप से सीएनटीएल पर 383.84 करोड़ रुपये की लागत वृद्धि के कारणों में से एक थे। यदि आप पहचान समिति के उपरोक्त निष्कर्ष से व्यथित महसूस करते हैं, तो आप चाहें तो पहचान समिति के समक्ष विचार के लिए एक प्रस्तुतिकरण/अभ्यावेदन दे सकते हैं और कारण बता सकते हैं कि आपको 'इरादतन चूककर्ता' के रूप में वर्गीकृत क्यों न किया जाए। आपकी प्रस्तुतिकरण/अभ्यावेदन हमें इसकी प्राप्ति के 15 दिनों के भीतर अवश्य मिल जाना चाहिए और इसे उप महाप्रबंधक, सस्त्रा डिवीजन, तीसरी मंजिल, पूर्वी विंग, पंजाब नेशनल बैंक, मुख्य कार्यालय, सेक्टर 10, द्वारका, नई दिल्ली-110075 के पास या क्षेत्रीय सस्त्र, दिल्ली के माध्यम से भेजा जाना चाहिए।

यदि हमें आपका कोई भी निवेदन/अभ्यावेदन प्राप्त नहीं होता है, तो यह माना जाएगा कि पहचान समिति के निष्कर्ष के विरुद्ध अपने बचाव में आपके पास कहने के लिए कुछ भी नहीं है। कृपया ध्यान दें कि इस नोटिस के विरुद्ध आपके निवेदन/अभ्यावेदन के अनुसरण में, पहचान समिति इरादतन चूककर्ता पर आरबीआई मास्टर परिपत्र के अनुसार उचित कार्रवाई करेगी।

अधोहस्ताक्षरी आरबीआई के निर्देशों के अनुरूप गठित पहचान समिति के सदस्य हैं तथा पहचान समिति ने अधोहस्ताक्षरी को अपने हस्ताक्षर से यह कारण बताओ नोटिस भेजने के लिए अधिकृत किया है।

(राकेश ग्रोवर)
पहचान समिति के सदस्य

श्री वर्धमान बिल्डप्रॉप प्राइवेट लिमिटेड

कॉरपोरेट दिवाला प्रस्ताव प्रक्रिया के अधीन
फॉर्म-जी के लिए शुद्धिपत्र

श्री वर्धमान बिल्डप्रॉप प्राइवेट लिमिटेड के रुचि की अभिव्यक्ति के निमंत्रण (दिवाला और शोधन अक्षमता संहिता, 2016 के विनियमन 36ए (1) के अनुसार) के संबंध में दिनांक 13 जुलाई, 2024 को समाचार पत्रों अर्थात फाइनेंशियल एक्सप्रेस (अंग्रेजी संस्करण), जनसत्ता (हिंदी संस्करण) में प्रकाशित फॉर्म जी के संदर्भ में, सीओसी ने निम्नलिखित तारीखों को बढ़ाने के लिए फॉर्म-जी में शुद्धिपत्र जारी करने का निर्णय लिया है:

क्र सं	विवरण	फॉर्म जी दिनांक 13.07.2024 के अनुसार	विस्तारित तिथियां
1.	अभिरुचि की अभिव्यक्ति की प्राप्ति की अंतिम तिथि	27/07/2024	23/08/2024
2.	प्रत्याशित प्रस्ताव आवेदकों की अनंतिम सूची जारी करने की तिथि	06/08/2024	02/09/2024
3.	अनंतिम सूची पर आपत्तियों के प्रस्तुतिकरण की अंतिम तिथि	11/08/2024	07/09/2024
4.	प्रत्याशित प्रस्ताव आवेदकों के अंतिम सूची जारी करने की तिथि	21/08/2024	17/09/2024
5.	प्रत्याशित प्रस्ताव आवेदकों के लिए प्रस्ताव योजना के लिए अनुरोध तथा सूचना ज्ञापना, मूल्यांकन सारणी जारी करने की

चोलामंडलम इन्वेस्टमेंट ऐण्ड फायनैंस कम्पनी लिमिटेड

Chola
Enter a better life

कार्पोरेट कार्यालय : चोला क्रेस्ट, सी 54 एवं 55, सुपर बी–4, थिरू वी का इंडस्ट्रियल एस्टेट, गिन्डी, चेन्नई–600032
चंडीगढ़ शाखा : एससीओ. 350–351–352, तृतीय तल, सेक्टर–34–ए, चंडीगढ़–160022.
करनाल शाखा : एससीओ.–193, सेक्टर–12, एचएसवीपी कॉमर्शियल बेल्ट, सिटी पार्क के सामने, करनाल–132001
कुरुक्षेत्र शाखा : एस.सी.ओ. 66, सिटी सेंटर, प्रथम तल, एचएसवीपी सेक्टर–17, निकट सिग्नस हॉस्पिटल, कुरुक्षेत्र–136118
सम्पर्क करें : श्री चंदर मोहन सिंह रावत मोबाइल नंबर 8950045100 एवं श्री वरूण प्रताप वोहरा मोबाइल नंबर 9056555002

अचल सम्पत्तियों की बिक्री के लिए ई–नीलामी बिक्री सूचना

वित्तीय आस्तियों का प्रतिभूतिकरण और पुनर्निर्माण तथा प्रतिभूति हित प्रवर्तन अधिनियम, 2002 के साथ पठित प्रतिभूति हित (प्रवर्तन) नियमावली, 2002 के नियम 9(1) के परंतुक के तहत अचल आस्तियों की बिक्री के लिए ई–नीलामी बिक्री सूचना. (नियम 8 एवं 9)

एतद्द्वारा सर्वसाधारण को और विशेष रूप से कर्जदार/सह–कर्जदार/बंधकदता(ओं) को सूचना दी जाती है कि प्रतिभूत लेनदार के पास बंधक निम्नवर्णित अचल सम्पत्तियां, जिनका भौतिक कब्जा **चोलामंडलम इन्वेस्टमेंट ऐण्ड फायनैंस कम्पनी लिमिटेड** इसमें आगे **चोलामंडलम इन्वेस्टमेंट ऐण्ड फायनैंस कम्पनी लिमिटेड** कही जाएगी, के प्राधिकृत अधिकारी द्वारा लिया जा चुका है। प्रतिभूत आस्तियां **"जैसा है जहां है", "जो है जैसा है" तथा "जो भी है वहां है"** आधार पर ई–नीलामी के माध्यम से बेची जाएंगी।
एतद्द्वारा सर्वसाधारण को सूचना दी जाती है कि हम ई–नीलामी का संचालन वेबसाइट **https://chola-lap.procure247.com/** एवं **www.cholamandalam.com/news/auction-notices** के माध्यम से करेंगे।

खाता संख्या तथा कर्जदार, सह–कर्जदार, बंधकदाताओं का नाम	धारा 13(2) के तहत मांग सूचना की तिथि एवं राशि	सम्पत्ति/सम्पत्तियों का वर्णन	सुरक्षित मूल्य, धरोहर राशि जमा एवं बोली वृद्धि राशि (रू. में)	ई–नीलामी की तिथि एवं समय, ईएमडी जमा की अंतिम तिथि, निरीक्षण की तिथि
ऋण खाता सं. **X0HEKHE00000986886** **1. बलविंदर कुमार** **2. सुषमा सेठी, 3. अमित कुमार** सभी निवासी मकान नंबर 469/22 राजिन्दर कालोनी, निकट गुरूनानकपुरा, कुरुक्षेत्र–136118	**27–07–2020 एवं रू. 87,67,221.37/– 28–02–2020** तक तथा उस पर आगे ब्याज एवं प्रभार	मकान नंबर 469/22 राजिन्दर कालोनी, निकट गुरूनानक स्कूल, कुरुक्षेत्र–136118	रू. **39,90,000/–** रू. **3,99,000/–** रू. **50,000/–**	28–08–2024 **पूर्वा. 11.00 बजे से अप. 01.00 बजे तक** 27–08–2024 **पूर्वा. 10.00 बजे से अप. 05.00 बजे तक** **भेंट के निर्धारित समयानुसार**

(यह सूचना प्रतिभूति हित (प्रवर्तन) नियमावली, 2002 के नियम 9(1) के तहत बिक्री के संबंध में 15 दिन का कानूनी नोटिस भी है)

1. सभी इच्छुक प्रतिभागियों/बोलीदाताओं से वेबसाइट https://chola-lap.procure247.com/ एवं https://www.cholamandalam.com/news/auction-notices देखने का अनुरोध है।
2. विस्तृत विवरण और सहायता के लिए प्रत्याशी बोलीदाता सम्पर्क करें – श्री मुहम्मद रहीस – 81240 00030/6374845616, ई–मेल आईडी : **CholaAuctionLAP@chola.murugappa.com**
3. केवल ई–नीलामी प्रशिक्षण के लिए सम्पर्क करें **M/s Procure247;** वासु पटेल – 9510974587

दिनांक : 09–08–2024, स्थान : चंडीगढ़/कुरुक्षेत्र

प्राधिकृत अधिकारी
चोलामंडलम इन्वेस्टमेंट ऐण्ड फायनैंस कम्पनी लिमिटेड

S.S. COLLEGE, JEHANABAD

Office of the Prof. In-charge
(NAAC Accredited- Grade 'B')
Website: www.sscollegejehanabad.org | E-mail: collegeswamisahjanand@gmail.com

Ref. No:- Gen./190/24 Date : 08.08.2024

TENDER INVITATION NOTICE

Sealed quotation with legal documents are invited from Out Sourcing Agency for the supply of man-power for the post of: Ministerial Staff (Computer Operator, Electrician, Gardener, Sweeper, Generator Set Operator, Guard (Lathi/Arms), Peon) for the maximum period of eleven (11) months.

The last date of submission of quotation is 16.08.2024 (up to 2:30 PM) & the quotation will be open on 17.08.2024 at 02:00 P.M.

The undersigned has right to reject the tender without showing any cause. For more information please visit the undersigned's office.

Copy forwarded to:-
(i) College Notice Board
(ii) Registrar, M.U. Bodh-Gaya

Prof. In-Charge
(Mob. No. 9801507357

केन फिन होम्स लि.

Can Fin Homes Ltd

डीडीए बिल्डिंग, पहली मंजिल, पारस सिनेमा के पास, नेहरू प्लेस, नई दिल्ली–110019 दूरभाष: 011–26430236/7625079108
ईमेल: delhi@canfinhomes.com सीआईएन: L85110KA1987PLC008699

मांग सूचना

"वित्तीय आस्तियों का प्रतिभूतिकरण और पुनर्गठन तथा प्रतिभूति हित प्रवर्तन अधिनियम, 2002 (2002 का सं 54) की धारा 13(2) के अधीन

सेवा मे,

1. **श्रीमती सोनाली मित्रा, पत्नी श्री सोमनाथ मित्रा (उधारकर्ता),** पताः मकान संख्या–211, द्वितीय तल, सेक्टर–15, वसुंधरा, गाजियाबाद–201012 **अन्य पताः** फ्लैट संख्या–एस–3, द्वितीय तल, प्लॉट संख्या–23, सेक्टर–1, वसुंधरा, गाजियाबाद–201012।
2. **श्री सोमनाथ मित्रा, पुत्र श्री गोपाल मित्रा (सह–उधारकर्ता),** पताः मकान संख्या–211, द्वितीय तल, सेक्टर–15, वसुंधरा, गाजियाबाद–201012 **अन्य पताः** फ्लैट संख्या–एस–3, द्वितीय तल, प्लॉट संख्या–23, सेक्टर–1, वसुंधरा, गाजियाबाद–201012।

आपने हमारी शाखा से **नं 1** की निम्नलिखित संपत्ति को गिरवी रखने की जमानत पर आवास ऋण लिया है। रुपये राशि **रु. 13,78,758/–** (रुपए तेरह लाख अठहत्तर हजार सात सौ अट्ठावन मात्र) **05.08.2024** को कैन फिन होम्स लिमिटेड को अनुबंधित दर पर भविष्य के ब्याज व अन्य व्यय के साथ देय है।

बंधक रखी आस्ति का विवरण

फ्लैट नंबर–एस–3, द्वितीय तल, प्लॉट नंबर–23, सेक्टर–1, वसुंधरा, गाजियाबाद (यूपी)–201012.
संपत्ति की सीमाएं इस प्रकार हैं:–
उत्तरः 12' सड़क दक्षिणः प्लॉट नं.–1/30
पूर्वः प्लॉट नं.–1/24 पश्चिमः प्लॉट नं.–1/22

आप को सरफासी ऐक्ट, 2002 की धारा 13(2) के अधीन पंजीकृत मांग सूचना **क्रमांक 1 एवं 2 को** प्रेषित की गई थी। परंतु सूचना बिना सुपुर्दगी वापस प्राप्त की जा चुकी है। अतएव अधोहस्ताक्षरी ने उक्त अधिनियम के अनुसार उक्त **कर्जदार/रों** के अंतिम ज्ञात पते के परिसर पर चस्पा करवा दी है। अतः समाचार पत्र में यह सूचना प्रकाशित की जा रही है। चूंकि आप मंजूरी की शर्तों का पालन करने में असफल रहे हैं, अतः यह खाता एनएचबी के दिशानिर्देशों के अनुसार दिनांक **29.07.2024** को गैर निष्पादक आस्ति के रूप में वर्गीकृत किया जा चुका है। एतद्द्वारा आपसे उपरोक्त राशि का भुगतान मांग सूचना दिनांक **05.08.2024** से उस पर संविदा दर पर ब्याज सहित इस सूचना के प्रकाशन की तिथि से 60 दिन के भीतर करने की मांग की जाती है, जिसमें विफल रहने पर अधोहस्ताक्षरी सरफासी ऐक्ट के अधीन उपरोक्त प्रतिभूति प्रवर्तित करने के लिए कार्यवाही प्रारंभ करने हेतु बाध्य होगा।
इसके अतिरिक्त कर्जदारों/गारंटरों का ध्यान, प्रत्याभूत आस्तियों को छुड़ाने के लिए उपलब्ध समय के संबंध में, अधिनियम की धारा 13 की उप–धारा (8) के प्रावधान की ओर आकृष्ट किया जाता है।

दिनांक: 08.08.2024
स्थानः नई दिल्ली

हस्ता./–
प्राधिकृत अधिकारी
केन फिन होम्स लिमिटेड

प्ररूप संख्या आईएनसी–25ए

पब्लिक कंपनी से प्राइवेट कंपनी में संपरिवर्तन के लिए समाचार पत्र में प्रकाशित किया जाने वाला विज्ञापन

क्षेत्रीय निदेशक, कार्पोरेट कार्य मंत्रालय, उत्तरी क्षेत्र के समक्ष, नई दिल्ली
कंपनी अधिनियम, 2013 की धारा 14 और कंपनी (निगमन) नियम, 2014 के नियम 41 के मामले में
और
ईशानगर पावर ट्रांसमिशन लिमिटेड
(CIN: U42202DL2023GOI415540)
जिसका पंजीकृत कार्यालय: **दुकान संख्या 28ए, भूतल, ओमेक्स स्क्वायर, जसोला, सुखदेव विहार, नई दिल्ली–110025** में स्थित है, के मामले में
.....**आवेदक**

एतद्द्वारा आम जनता को सूचित किया जाता है कि यह कम्पनी उपरोक्त नियमावली के साथ पठित कम्पनी अधिनियम, 2013 की धारा 14 के अंतर्गत केंद्र सरकार के पास एक आवेदन करने तथा ऐसे रूपांतरण को प्रभावी करने के लिये कम्पनी को सक्षम बनाने के लिए **06 अगस्त, 2024** को आयोजित असाधारण आम सभा में पारित विशेष प्रस्ताव के अनुसार कंपनी को एक प्राइवेट लिमिटेड कंपनी में रूपांतरित करने की इच्छुक है।

कंपनी के प्रस्तावित परिवर्तन/स्थिति के कारण, यदि किसी व्यक्ति का हित प्रभावित होने की संभावना है, तो वह व्यक्ति, इसका कारण देते हुए आपत्ति हलफनामा में उल्लेख करते हुए, जिसमें उनके हित/विपक्ष के आधार हों, इस सूचना के छपने के चौदह दिनों के भीतर **क्षेत्रीय निदेशक, उत्तरी क्षेत्र, कारपोरेट कार्य मंत्रालय, बी–2 विंग, दूसरा तल, पंडित दीनदयाल अंत्योदय भवन, सीजीओ कॉम्पलेक्स, नई दिल्ली–110003** को पंजीकृत डाक द्वारा प्रेषित करें तथा इसकी एक कॉपी आवेदक कंपनी को पंजीकृत पते **दुकान संख्या 28ए, भूतल, ओमेक्स स्क्वायर, जसोला, सुखदेव विहार, नई दिल्ली–110025** में भी भेज दे।

आवेदक के लिए और उसकी ओर से
ईशानगर पावर ट्रांसमिशन लिमिटेड
हस्ता/–
अमितांशु श्रीवास्तव
(निदेशक)
डीआईएन : 07565361

तिथि : 09.08.2024
स्थान : नई दिल्ली

"IMPORTANT"

Whilst care is taken prior to acceptance of advertising copy, it is not possible to verify its contents. The Indian Express (P) Limited cannot be held responsible for such contents, nor for any loss or damage incurred as a result of transactions with companies, associations or individuals advertising in its newspapers or Publications. We therefore recommend that readers make necessary inquiries before sending any monies or entering into any agreements with advertisers or otherwise acting on an advertisement in any manner whatsoever.

बैंक ऑफ महाराष्ट्र
Bank of Maharashtra

क्षेत्रीय कार्यालय : एससीओ 120–122, प्रथम तल, सेक्टर 17–सी, चंडीगढ़–160017, दूरभाष: 0172–2713010, 2548889
ईमेल : cmmarc_chd@mahabank.co.in
मुख्य कार्यालय: 'लोकमंगल', 1501 शिवाजीनगर, पुणे–411 005

एए79/लीगल/सरफेसी/कैसर लाइफ/2024–25 दिनांकः 06.08.2024

उधारकर्ता(यों):– (1) मेसर्स कैसर लाइफ (मालिक– श्रीमती अंजना शर्मा पत्नी श्री सुरेश कुमार, जो स्वर्गवासी, नीचे नामित व्यक्तियों के माध्यम से, माननीय डीआरटी–2, चंडीगढ़ के एसए–15/2024 में दिनांक 20.05.2024 के आदेश के मद्देनजर क्रम संख्या 5 से क्रम संख्या 9 तक। पताः– प्लॉट संख्या 16/12/2/2 11/1/1 13/1/2/2, गाँव डोबकौरी, तहसील पंचकूला, हरियाणा – 134118।
गारंटर(यों):– (2) श्रीमती अंजना शर्मा पत्नी श्री सुरेश कुमार, जो स्वर्गवासी, नीचे नामित व्यक्तियों के माध्यम से, माननीय डीआरटी–2, चंडीगढ़ के एसए–15/2024 में दिनांक 20.05.2024 के आदेश के मद्देनजर क्रम संख्या 5 से क्रम संख्या 9 तक। पताः– मकान नंबर 446, थर्मल कॉलोनी, टाइप 3, पोस्ट ऑफिस के पास आसन कलां (21) पानीपत हरियाणा– 132105
(3) श्री पुलकित शर्मा पत्नी श्री सुरेश कुमार, जो स्वर्गवासी, नीचे नामित व्यक्तियों के माध्यम से, माननीय डीआरटी–2, चंडीगढ़ के एसए–15/2024 में दिनांक 20.05.2024 के आदेश के मद्देनजर क्रम संख्या 5 से क्रम संख्या 9 तक। पताः– 113 एच.आई.जी. पुडा हाउस, 48–सी, एस.ए.एस. नगर (मोहाली), एस.ए.एस. नगर (मोहाली) पंजाब– 160062
(4) श्री सुरेश कुमार शर्मा पुत्र श्री ओम प्रकाश शर्मा, जो स्वर्गवासी, नीचे नामित व्यक्तियों के माध्यम से, माननीय डीआरटी–2, चंडीगढ़ के एसए–15/2024 में दिनांक 20.05.2024 के आदेश के मद्देनजर क्रम संख्या 5 से क्रम संख्या 9 तक। पताः– मकान नंबर 446, थर्मल कॉलोनी, टाइप 3, पोस्ट ऑफिस के पास आसन कलां (21) पानीपत हरियाणा– 132105
पताः– मकान नंबर 446, थर्मल कॉलोनी, टाइप 3, पोस्ट ऑफिस के पास आसन कलां (21) पानीपत हरियाणा– 132105
डीआरटी–2, चंडीगढ़ के एसए–15/2024 में दिनांक 20.05.2024 के आदेश के मद्देनजर क्रम संख्या (5) से (9) पर व्यक्तियों को तामील किया है।
(5) श्री ओम प्रकाश शर्मा पुत्र श्री लायक राम शर्मा (स्वर्गीय श्रीमती अंजना शर्मा के ससुर), पताः– 113 एच.आई.जी. पुडा हाउस, 48–सी, एस.ए.एस. नगर (मोहाली), एस.ए.एस. नगर (मोहाली) पंजाब– 160062
(6) श्री रमेश कुमार शर्मा पुत्र ओम प्रकाश शर्मा (स्वर्गीय श्रीमती अंजना शर्मा के भाई), पताः– 113 एच.आई.जी. पुडा हाउस, 48–सी, एस.ए.एस. नगर (मोहाली), एस.ए.एस. नगर (मोहाली) पंजाब– 160062
(7) श्रीमती पुष्पा शर्मा पत्नी भुवनेश्वर शर्मा एवं पुत्री ओम प्रकाश शर्मा (स्वर्गीय श्रीमती अंजना शर्मा की भाभी), पताः– एच. नं. 293, सेक्टर 46–ए, यूटी, चंडीगढ़–160047।
(8) श्री मेहर चंद शर्मा पुत्र श्री शिव नारायण शर्मा (स्वर्गीय श्रीमती अंजना शर्मा के पिता), पताः– एच. नं. 1308/17, राम गली, रेलवे रोड, जिला रोहतक, हरियाणा–124001।
(9) श्रीमती शांति देवी पत्नी श्री मेहर चंद शर्मा (स्वर्गीय श्रीमती अंजना शर्मा की माता), पताः– एच. नं. 1308/17, राम गली, रेलवे रोड, जिला रोहतक, हरियाणा–124001।

प्रिय महोदय/महोदया,

विषयः एनपीए खाता मेसर्स कैसर लाइफ के संबंध में श्रीमती अंजना शर्मा पत्नी सुरेश शर्मा (अब मृतक को क्रम संख्या 5 से क्रम संख्या 9 में उल्लिखित व्यक्तियों के माध्यम से) के नाम पर बंधक संपत्ति के मोचन के लिए सुरक्षा हित नियम के नियम 8(6) के तहत 30 दिन का नोटिस।

कृपया ध्यान दें कि:

वित्तीय आस्तियों के प्रतिभूतिकरण और पुनर्निर्माण अधिनियम, 2002 [सरफेसी अधिनियम] और नियमों के तहत बैंक ऑफ महाराष्ट्र के प्राधिकृत अधिकारी के रूप में नीचे हस्ताक्षरकर्ता को प्रदत्त शक्तियों के अनुसार, बैंक के प्राधिकृत अधिकारी ने सरफेसी अधिनियम के तहत 30.11.2023 को नीचे उल्लिखित परिसंपत्तियों पर कब्जा कर लिया है और 2,21,28,306/- रुपये (दो करोड़ इक्कीस लाख अट्ठाईस हजार तीन सौ छह रुपये मात्र) जमा 27.05.2024 से उस पर ब्याज, खर्च और अन्य शुल्क (27.05.2024 के बाद वसूली, यदि कोई हो तो घटाकर) की वसूली के लिए उक्त परिसंपत्तियों को बेचा जाएगा।

संपत्ति का विवरणः–

प्राथमिक सुरक्षाः– फर्म द्वारा वर्तमान और भविष्य में खरीदी और स्थापित की जा रही स्टॉक, बुक ऋण, प्लांट मशीनरी/उपकरण/फर्नीचर और अन्य परिसंपत्तियों का दृष्टिबंधन।
संपार्श्विक सुरक्षाः– श्रीमती अंजना शर्मा पत्नी श्री सुरेश कुमार शर्मा के स्वामित्व में गांव दबकौरी (हदबस्त संख्या 224), सेक्टर 124, तहसील और जिला पंचकूला, हरियाणा में स्थित औद्योगिक संपत्ति का समान बंधक – भूमि माप 7 कनाल 15 मरला जिसमें भूमि खेवट/खतौनी संख्या 342/369, खसरा संख्या 16//11/1/1(4–18) रबका 4 कनाल 18 मरला शामिल है; खेवट/खतौनी नंबर 362/391, खसरा नंबर 16//12/2/2(2–9), 13/1/2/2(0–8), कित्ते 2, रबका 2 कनाल 17 मरला; कुल भूमि 7 कनाल 15 मरला।
प्रभार सृजित करने वाले उधारकर्ता/गारंटर का नाम : श्रीमती अंजना शर्मा पत्नी श्री सुरेश कुमार शर्मा
प्रभारित संपत्ति का विवरण : जैसा कि ऊपर बताया गया है

अब हस्ताक्षरकर्ता, सरफेसी अधिनियम, 2002 के तहत प्रदत्त शक्तियों के अनुसार, इस नोटिस की प्राप्ति की तारीख से 30 दिनों की समाप्ति के बाद ई–नीलामी के माध्यम से उपरोक्त संपत्ति/सुरक्षित संपत्ति को बिक्री के लिए रखने जा रहा है।
इस नोटिस के माध्यम से, माननीय डीआरटी–2, चंडीगढ़ द्वारा एसए–15/2024 में दिनांक 20.05.2024 के आदेश के अनुपालन में क्रमांक 5 से क्रमांक 9 तक उल्लिखित व्यक्तियों के माध्यम से उधारकर्ता/गारंटर का ध्यान अधिनियम की धारा 13 की उप–धारा (8) के प्रावधानों की ओर आकर्षित किया जाता है, जिसमें खाते में संपूर्ण बकाया राशि का भुगतान करके सुरक्षित परिसंपत्ति को छुड़ाने के लिए उपलब्ध समय अर्थात इस नोटिस की प्राप्ति से 30 दिन का समय शामिल है।

दिनांकः 08.08.2024 **स्थानः** चंडीगढ़ **अधिकृत अधिकारी एवं मुख्य प्रबंधक, एआरबी, चंडीगढ़**

उत्तर प्रदेश आवास एवं विकास परिषद

कार्यालय अधीक्षण अभियन्ता-प्रयागराज वृत्त
50/6, अलोपीबाग, प्रयागराज– 211006
E-mail: seprayagrajupavp@gmail.com

पत्र संः 974/जे–8/49 दिनांकः 08.08.2024

अल्पकालीन ई–निविदा सूचना

अधोहस्ताक्षरी द्वारा वृत्त कार्यालय के पत्रांक 973/जे–08/48 दिनांक 08.08.2024 के माध्यम से अल्पकालीन ई–निविदा सूचना आमंत्रित की गयी है। ई–निविदा से सम्बन्धित विस्तृत विवरण परिषद की वेबसाइट www.upavp.in के निविदा लिंक पर तथा उत्तर प्रदेश इलेक्ट्रानिक्स कारपोरेशन की वेबसाईट http://etender.up.nic.in पर देखे जा सकते हैं।

(एम०एच० इकबाल)
अधीक्षण अभियन्ता

प्ररूप संख्या आईएनसी–25ए

पब्लिक कंपनी से प्राइवेट कंपनी में संपरिवर्तन के लिए समाचार पत्र में प्रकाशित किया जाने वाला विज्ञापन

क्षेत्रीय निदेशक, कार्पोरेट कार्य मंत्रालय, उत्तरी क्षेत्र के समक्ष, नई दिल्ली
कंपनी अधिनियम, 2013 की धारा 14 और कंपनी (निगमन) नियम, 2014 के नियम 41 के मामले में
और
कल्लम ट्रांसको लिमिटेड
(CIN: U42202DL2023GOI420108)
जिसका पंजीकृत कार्यालय: **दुकान संख्या 28ए, भूतल, ओमेक्स स्क्वायर, जसोला, सुखदेव विहार, नई दिल्ली–110025** में स्थित है, के मामले में
.....**आवेदक**

एतद्द्वारा आम जनता को सूचित किया जाता है कि यह कम्पनी उपरोक्त नियमावली के साथ पठित कम्पनी अधिनियम, 2013 की धारा 14 के अंतर्गत केंद्र सरकार के पास एक आवेदन करने तथा ऐसे रूपांतरण को प्रभावी करने के लिये कम्पनी को सक्षम बनाने के लिए **06 अगस्त, 2024** को आयोजित असाधारण आम सभा में पारित विशेष प्रस्ताव के अनुसार कंपनी को एक प्राइवेट लिमिटेड कंपनी में रूपांतरित करने की इच्छुक है।

कंपनी के प्रस्तावित परिवर्तन/स्थिति के कारण, यदि किसी व्यक्ति का हित प्रभावित होने की संभावना है, तो वह व्यक्ति, इसका कारण देते हुए आपत्ति हलफनामा में उल्लेख करते हुए, जिसमें उनके हित/विपक्ष के आधार हों, इस सूचना के छपने के चौदह दिनों के भीतर **क्षेत्रीय निदेशक, उत्तरी क्षेत्र, कारपोरेट कार्य मंत्रालय, बी–2 विंग, दूसरा तल, पंडित दीनदयाल अंत्योदय भवन, सीजीओ कॉम्पलेक्स, नई दिल्ली–110003** को पंजीकृत डाक द्वारा प्रेषित करें तथा इसकी एक कॉपी आवेदक कंपनी को पंजीकृत पते **दुकान संख्या 28ए, भूतल, ओमेक्स स्क्वायर, जसोला, सुखदेव विहार, नई दिल्ली–110025** में भी भेज दे।

आवेदक के लिए और उसकी ओर से
कल्लम ट्रांसको लिमिटेड
हस्ता/–
अमितांशु श्रीवास्तव
(निदेशक)
डीआईएन : 07565361

तिथि : 09.08.2024
स्थान : नई दिल्ली

यूनिफिन्ज कैपिटल इंडिया लिमिटेड

(पूर्व में श्री वर्स्टेक्स लिमिटेड के नाम से जाना जाता था)
सीआईएनः L17111DL1982PLC013790
चावला हाउस, तीसरी मंजिल, 19, नेहरू प्लेस नई दिल्ली–110019
टेलीफोन नंबरः +91 149953454; +91 7373737316

30 जून, 2024 को समाप्त तिमाही के लिए अलेखापरीक्षित वित्तीय परिणामों का सारांश

(रु. लाख में)

क्र. सं.	विवरण	समाप्त तिमाही			समाप्त वर्ष	
		जून 30, 2024 समीक्षित	मार्च 31, 2024 लेखापरीक्षित	जून 30, 2023 समीक्षित	जून 30, 2024 समीक्षित	मार्च 31, 2024 लेखापरीक्षित
1	परिचालन से कुल आय	1,500.27	896.60	414.02	1,500.27	2,980.16
2	अवधि के लिए शुद्ध लाभ (कर और असाधारण मदों से पूर्व)	251.26	(55.07)	(71.47)	251.24	(173.84)
3	कर पूर्व अवधि के लिए शुद्ध लाभ (असाधारण मदों के बाद)	251.26	(55.07)	(71.47)	251.24	(173.84)
4	कर के बाद अवधि के लिए शुद्ध लाभ (असाधारण मदों के बाद)	165.66	(24.47)	(51.96)	165.65	(113.77)
5	अवधि के लिए कुल व्यापक आय (जिसमें लाभ (कर के बाद) और अन्य व्यापक आय (कर के बाद) शामिल हैं)	165.66	(20.59)	(51.94)	165.65	(109.89)
6	चुकता इक्विटी शेयर पूंजी (प्रत्येक का अंकित मूल्य ₹10/–)	314.00	314.00	314.00	314.00	314.00
7	आरक्षित	923.96	55.83	-	55.83	55.83
8	प्रति शेयर आय (ईपीएस) (₹में) मूल और परिसमाप्त ईपीएस	5.28	(0.78)	(1.65)	5.28	(3.62)

नोट्सः

1 उपरोक्त अलेखापरीक्षित परिणामों की लेखापरीक्षा समिति द्वारा समीक्षा की गई है और अनुशंसा की गई है तथा निदेशक मंडल द्वारा गुरुवार, 08 अगस्त 2024 को आयोजित बैठक में स्वीकृति दी गई है।
2 वित्तीय परिणाम कंपनी अधिनियम, 2013 की धारा 133 के अंतर्गत निर्धारित भारतीय लेखा मानकों ('IND AS') के अनुरूप तैयार किए गए हैं, जो समय–समय पर संशोधित कंपनी (भारतीय लेखा मानक) नियमों के सह पठित हैं।
3 कंपनी मुख्य रूप से वित्तपोषण व्यवसाय में संलग्न है और तदनुसार इंड एएस 108 – 'ऑपरेटिंग सेगमेंट' के अनुसार कोई अलग रिपोर्ट करने योग्य ऑपरेटिंग सेगमेंट नहीं है।
4 27 मई 2024 को आयोजित असाधारण आम बैठक (ईजीएम) में, शेयरधारकों ने गैर–प्रवर्तक श्रेणी से संबंधित व्यक्तियों या संस्थाओं को प्राथमिकता के आधार पर 50,00,000 परिवर्तनीय शेयर वारंट जारी करने को स्वीकृति दी है। 30 जून 2024 तक, कंपनी को इन वारंटों के लिए कुल सदस्यता राशि का 25 प्रतिशत प्राप्त हुआ है। ये वारंट जारी करने के समझौते में उल्लिखित नियमों और शर्तों के अनुसार कंपनी के इक्विटी शेयरों में परिवर्तनीय हैं।
5 उपरोक्त विवरण सेबी (सूचीबद्धता दायित्व और प्रकटीकरण आवश्यकताएँ) विनियम, 2015 के विनियमन 33 के तहत स्टॉक एक्सचेंजों के साथ दायर तिमाही वित्तीय परिणामों के विस्तृत प्रारूप का एक अंश है। 30 जून, 2024 को समाप्त तिमाही के लिए वित्तीय परिणामों का पूरा प्रारूप स्टॉक एक्सचेंज की वेबसाइटों (www.bseindia.com/ www.mseindia.com) और कंपनी की वेबसाइट: www.unifinz.in पर उपलब्ध है।
6 पिछली अवधि से संबंधित आँकड़ों को, जहाँ भी आवश्यक समझा गया है, उन्हें वर्तमान अवधि के साथ तुलनीय बनाने के लिए पुनर्व्यवस्थित/पुनर्गठित किया गया है।

यूनिफिन्ज कैपिटल इंडिया लिमिटेड
बोर्ड की ओर से
(पूर्व में श्री वर्स्टेक्स लिमिटेड के नाम से जाना जाता था)
हस्ता/–
पवन मित्तल
निदेशक
DIN:00749265

दिनांकः 08.08.2024
स्थानः नई दिल्ली

केनरा बैंक Canara Bank

भारत सरकार का उपक्रम
A Government of India Undertaking
सिंडिकेट Syndicate

सम्पत्तियों की ई–नीलामी 30.08.2024 (Sr. No.1–4)
ई एम डी की अंतिम दिनांक और समय 28.08.2024 (Sr. No. 1–4), 05:00 PM

ई एम डी प्रेषण खाते का विवरण
A/c No. 6976296000001
E-Auction Name of Beneficiary: Canara Bank, IFSC Code: CNRB0006976

ई–नीलामी बिक्री सूचना, नीलामी बिक्री सूचना नियम 8(6) के तहत अचल संपत्तियां सुरक्षा हित के (प्रवर्तन नियम 2002)
केंद्रीय कार्यालयः स्काई बिज टॉवर, द्वितीय तल, चामड़ी गेट के पास दिल्ली रोड, हापुड़ – 245101, मुख्य प्रबंधक, प्राधिकृत अधिकारी, मोबाईलः 9412774171

सम्पत्तियों की ई–नीलामी 11.09.2024 (Sr. No. 5,6) **ई एम डी की अंतिम दिनांक 09.09.2024 (Sr. No. 5,6), 05:00 PM**

ई–नीलामी बिक्री सूचना

प्रतिभूति हित (प्रवर्तन) नियम, 2002 के नियम 8(6) के प्रावधानों के साथ पठित वित्तीय आस्तियों के प्रतिभूतिकरण एवं पुनर्निर्माण तथा प्रतिभूति हित प्रवर्तन अधिनियम, 2002 के तहत अचल सम्पत्ति की बिक्री हेतु ई–नीलामी बिक्री सूचना एतद्वारा जनसामान्य को एवं विशेष रूप से कर्जदार(रों) तथा जमानती(यों) को सूचना दी जाती है कि प्रतिभूत लेनदार के पास बंधक/प्रभारित नीचे वर्णित अचल सम्पत्ति जिसका रचनात्मक कब्जा केनरा बैंक के अधिकृत प्राधिकारी द्वारा कर लिया गया है, सम्बद्ध पक्षकारों से बैंक के बकायों की वसूली के लिए उसकी बिक्री "जहाँ है जैसे है", "जो है यही है" तथा "जो कुछ भी है वहीं है" के आधार पर 30.08.2024 (क्रं. नं. 1–4) व 11.09.2024 (क्रं. नं. 5,6) को 12:30 बजे अप. से 01:30 बजे अप. तक (बिक्री की समाप्ति तक प्रत्येक 5 मिनट के असीमित विस्तार सहित तथा रू. 10,000–1,00,000 राशि की न्यूनतम वृद्धि के साथ) की जायेगी। अचल सम्पत्तियों का पूर्ण विवरण, आरक्षित मूल्य, ईएमडी, देयताएं तथा ज्ञात ऋणभार, यदि कोई हो, निम्नलिखित हैं:

क्र. सं.	शाखा का नाम कर्जदार का विवरण	सम्पत्तियों का विवरण	बकाया देयता	आरक्षित मूल्य ईएमडी मूल्य बोली वृद्धि राशि
1.	शाखा– पिलखुआ मैन (डीपी कोड 18559) ऋणीः मैसर्स आलोक रबर इंडस्ट्रीज, प्रोप. नलिन कुमार शर्मा, 764 अचपाल गढ़ी, साइकिल फैक्ट्री के पास, पिलखुवा, हापुड 245304 ऋणीः श्री नलिन कुमार शर्मा पुत्र प्रमोद कुमार शर्मा, मकान नं. 33, मोहल्ला भीकनपुरा शिवाजी नगर, पिलखुवा, हापुड 245304, जमानतकर्ताः श्रीमती निरुपमा शर्मा पत्नी नलिन कुमार शर्मा, मकान नं. 33, मौहल्ला भीकनपुरा, शिवाजी नगर पिलखुवा हापुड 245304	(ए) एक दोमंजिला आवासीय मकान मुंसिपल नं. 32 (पुराना) 40 (नया), जिसका क्षेत्रफल 145 वर्ग मीटर है। मोहल्ला भीकनपुरा, पिलखुवा परगना डासना, तहसील धौलाना, जिला हापुड़, मालिक श्रीमती निरुपमा शर्मा पत्नी नलिन कुमार शर्मा, चौहददीः पूर्वः मकान राजेंद्र टैंक, पश्चिमः रास्ता 12'6" चौड़ा, उत्तरः जय भगवान का घर, दक्षिणः सतीश चंद शर्मा का घर। (बी) इण्डस्ट्रियल ईमारत क्षेत्रफल 300 वर्ग यार्ड या 250.92 वर्ग मीटर, खसरा नं. 764 का भाग, ग्राम पिलखुवा देहात, अचपाल गढ़ी पिलखुवा तहसील धौलाना जिला हापुड़, मालिक श्री नलिन कुमार शर्मा पुत्र श्री प्रमोद कुमार शर्मा, चौहददीः पूर्वः अन्य का प्लॉट, भुजा 45 फीट, पश्चिमः विक्रेता की भूमि, भुजा 45 फीट, उत्तरः अन्य का प्लॉट, भुजा 60 फीट, दक्षिणः 15 फीट चौड़ी सड़क, भुजा 60 फीट।	रू. 1,08,23,369.00 (एक करोड़ आठ लाख तेईस हजार तीन सौ उनहत्तर मात्र)। दिनांक 07.08.2024 को।	Rs. 70,01,100 Rs. 7,01,000 Rs. 1,00,000 Rs. 32,20,200 Rs. 3,21,000 Rs. 1,00,000
2.	शाखा– असोड़ा (डीपी कोड 18763) ऋणीः श्री खलीलकर रहमान पुत्र अब्दुल जब्बार, मकान नं. 863, बकंड मोहल्ला, असोड़ा, हापुड़, उ.प्र. 245101, जमानतकर्ताः अब्दुल जब्बार, 863, मेरठ रोड़, पीर मोहल्ला, हापुड़, उ.प्र. 245101.	अचल सम्पत्ति भूमि/प्लॉट नं. 12 का भाग, खसरा प्लॉट नं. 1303–1344 गांव असोड़ा, कन्स्ट्रक्शन ईमारत, मोहल्ला अमन कॉलोनी, मेरठ रोड़ असोड़ा, तहसील हापुड़। चौहददीः पूर्वः श्री फतीर की सम्पत्ति, पश्चिमः मैन मेरठ रोड़, उत्तरः 20 फिट चौड़ा रास्ता, दक्षिणः श्री रहीस चौहान की सम्पत्ति।	रू. 21,74,779.74 (इक्कीस लाख चौहत्तर हजार सात सौ उनयासी और चौहत्तर पैसा मात्र), दिनांक 05.08.2024 तक

AKG EXIM • Import • Export

एकेजी एग्जिम लिमिटेड

सीआईएन : L00063HR2005PLC119497

पंजीकृत कार्यालय : यूनिट नं. 237, द्वितीय तल, टॉवर–बी, स्पेजएज, सेक्टर–47, गुरुग्राम–122018, हरियाणा

ई–मेल आईडी : info@akg-global.com, दूरभाष : 91.124.4267873, फैक्स : +91-124-4004503,

वेबसाइट : www.akg-global.com

AKG Exim Limited

30 जून 2024 को समाप्त तिमाही के अलेखापरीक्षित एकल एवं समेकित वित्तीय परिणामों का सारॉंश

(राशि भारतीय रु. लाख में)

विवरण	समेकित				एकल			
	30 जून 2024 को समाप्त तिमाही	31 मार्च 2024 को समाप्त तिमाही	30 जून 2023 को समाप्त तिमाही	31 मार्च 2024 को समाप्त वर्ष	30 जून 2024 को समाप्त तिमाही	31 मार्च 2024 को समाप्त तिमाही	30 जून 2023 को समाप्त तिमाही	31 मार्च 2024 को समाप्त वर्ष
	अलेखापरीक्षित	लेखापरीक्षित	अलेखापरीक्षित	लेखापरीक्षित	अलेखापरीक्षित	लेखापरीक्षित	अलेखापरीक्षित	लेखापरीक्षित
परिचालनों से कुल आय / राजस्व (निवल)	4,038.27	4,629.85	5,608.77	18,359.28	2,453.41	2,722.34	3,536.54	10,349.88
अवधि / वर्ष हेतु निवल लाभ / (हानि), आपवादिक मदों एवं कर से पूर्व	30.20	43.90	57.70	197.55	25.20	52.25	39.81	152.19
अवधि / वर्ष हेतु निवल लाभ / (हानि), आपवादिक मदों एवं कर के उपरांत	22.45	27.39	46.09	153.24	17.45	35.74	28.20	107.88
अवधि हेतु कुल व्यापक आय [अवधि / वर्ष हेतु लाभ (कर उपरांत) तथा अन्य व्यापक आय (कर उपरांत) से समाविष्ट]	22.45	27.39	46.09	153.24	17.45	35.74	28.20	107.88
प्रदत्त समता अंश पूंजी	3,177.66	3,177.66	3,177.66	3,177.66	3,177.66	3,177.66	3,177.66	3,177.66
आरक्षितियॉं (पूर्ववर्ती वर्ष के तुलन–पत्र में निदर्शितानुसार पुनर्मूल्यॉंकन आरक्षित छोड़कर)								
आय प्रति अंश (रु. 10/– प्रत्येक का)								
मूलभूत (अवार्षिकीकृत)	0.07	0.09	0.15	0.48	0.05	0.11	0.09	0.34
तरलीकृत (अवार्षिकीकृत)	0.07	0.09	0.15	0.48	0.05	0.11	0.09	0.34

टिप्पणी :

1. उपरोक्त सारॉंश, सेबी (सूचीकरण दायित्व एवं प्रकटीकरण आवश्यकतायें) विनियमावली 2015 के विनियम 33 के अंतर्गत स्टॉक एक्सचेंजों के पास फाइलबद्ध त्रैमासिक वित्तीय परिणामों के विस्तृत प्रारूप का एक सारॉंश हैं। त्रैमासिक वित्तीय परिणामों का पूर्ण प्रारूप, नेशनल स्टॉक एक्सचेंज ऑफ इंडिया लिमिटेड की वेबसाइट अर्थात् www.nseindia.com पर तथा कंपनी की कार्यकारक वेबसाइट अर्थात् www.akg-global.com पर उपलब्ध है।

एकेजी एग्जिम लिमिटेड
हेतु एवं उसकी ओर से
हस्ता./–
महिमा गोयल
(प्रबंध निदेशक)

स्थान : गुरूग्राम
दिनांक : 08 अगस्त, 2024

MUTHOOT FINCORP LTD. | सोने की नीलामी सूचना

Regd. Office: Muthoot Centre, TC No 27/3022, Punnen Road, Thiruvananthapuram, Kerala, India - 695001.

CIN : U65929KL1997PLC011518, Ph: +91 471 4911400, 2331427

सभी संबंधित व्यक्तियों की सूचना के लिए एतद्द्वारा सूचना दी जाती है कि 30.09.2023 & MSGL, SPL-16, One plus, Gulda Prepaid, Super value, ADGL and all other 6 months tenure Gold loans up to 31.12.2023 and MSGB, SME Suvarna & EMI due up to 30.06.2024 तक की अवधि के लिए कम्पनी की नीचे कथित शाखाओं में गिरवी रखे सोने के गहनें जिन्हें छुड़ाने का समय बीत चुका है तथा जिन्हें बार–बार सूचना दिए जाने पर भी अब तक छुड़ाए नहीं गया है उनकी नीलामी 20.08.2024 को 10.00 बजे से शुरु कर दी जाएगी।

AGRA DISTRICT - AGRA-KAMLA NAGAR: 2802000269, 2802000284, 2802000033, 2802000333, 2802000411, 2802000434, 2802000453, 2802000458, 2802000474, 2802000476, 2802000478, 2802000496, 2802000504, 2802000512, 2802000542, 2802000553, 2802000555, 2802000565, 2802000570, 2802000580, 2802000581, 2802000582, 2802000659, 2802000661, 2802000614, 2802000616, 2802000622, 2802000623, 2802000625, 2802000631, 2802000642, 2802000643, 2802000646, 2802000658, 2802000661, 2802000667, 2802000680, 2802000687, 2802000695, 2802000700, 2802000702, 2802001103, 2802001129, 2802001146, F10786, F4807, F4919, F4939, F4955, F5199, F5229, F7181, F9756, F9777. **AGRA-MAYUR COMPLEX:** 2762000016, 2762000021, 2762000022, 2762000030, 2762000085, 2762000087, 2762000090, 2762000017, 2762001114, 2762001128, 2762001193, 2762000200, 2762000207, 2762002220, 2762002231, 2762002259, 2762002275, 2762003345, 2762003349, 2762003352, 2762003353, 2762003354, 2762003355, 2762003364, 2762003372, 2762003378, 2762003383, 2762003387, 2762003389, 2762003395, 2762004000, 2762004003, 2762004004, 2762004005, 2762004015, 2762004017, 2762004057, 2762004061, 2762004075, 2762004076, 2762004084, 2762004096, 2762005111, F10768, F12003, F12164, F12180, F2616, F2674, F5773, F5900, F5986, F6078, F6346, F6356, F6357, F6371, F6382, F6427, F6436, F6483, F6524, F6690, F6750, F6793, F7365, F8242, F8324, F8454, F8972, F9146, F9424, F9440, F9447, F9577, F9586, F9631, F9638. **AGRA-SANJAY PLACE:** 2834000002, 2834000016, 2834000053, 2834000060, 2834000066, 2834000087, 2834000110, 2834000109, 2834000112, 2834000120, 2834000130, 2834000133, 2834000135, 2834000187, 2834000188, 2834000191, 2834000201, 2834000205, 2834000060, 2834000078, 2834000084, 2834000110, 2834000160, 2834000189, 2834000192, 2834000215, 2834000262, 2834000263, 2834000266, 2834000291, 2834000312, 2834000313, 2834000319, 2834000335, 2834000343, 2834000350, 2834000354, 2834000356, 2834000378, 2834000390, 2834000407, 2834000411, 2834000442, 2834000455, 2834000468, 2834000473, 2834000475, 2834000494, 2834000500, 2834000510, 2834000514, 2834000542, 2834000581, F10887, F11809, F12323, F12326, F12327, F12329, F12428, F12431, F12462, F13099, F13181, F13757, F13898, F13992, F13996, F14039, F14059, F14107, F14459, F14788, F15340, F15359, F16857, F17081, F17082, F18599, F18608, F18719, F18819, F18855, F18941, F21123, F21278, F21359, F21463, F9227. **SIKANDRA-AGRA:** 4366000037, 4366001179, 4366001180, 4366001184, 4366002201, 4366002218, 4366002231, 4366002234, 4366002235, 4366002245, 4366002260, 4366002284, 4366002284, 4366002287, 4366002289, 4366003081, 4366003144, 4366003315, 4366003317, 4366003271, 4366003422, 4366003583, 4366003588, 4366003691, 4366003693, 4366003694, 4366003695, 4366003696, 4366003697, 4366003698, 4366003699, 4366003700, 4366003701, 4366003702, 4366003703, 4366003704, 4366003705, 4366003706, 4366003707, 4366003708, 4366003709, 4366003710, 4366003711, 4366003712, 4366003713, 4366003714, 4366003715, 4366003716, 4366003717, 4366003718, 4366003719, 4366003720, 4366003721, 4366003722, 4366003723, 4366003724, 4366003725, 4366003726, 4366003727, 4366003728, 4366003729, 4366003730, 4366003731, 4366003732,

सार्वजनिक सूचना

प्रपत्र सं. यूआरसी–2

भाग XXI के अध्याय I के तहत पंजीकरण के बारे में सूचना देने वाला विज्ञापन [कंपनियों अधिनियम, 2013 की धारा 374(बी) और कंपनियों (पंजीकरण के लिए अधिकृत) नियम, 2014 के नियम 4(1) के अनुसार]

1. यह सूचित किया जाता है कि धारा 366 की उप–धारा (2) के अनुसरण में, कंपनियों अधिनियम, 2013 के तहत दिल्ली में रजिस्ट्रार को एक आवेदन किया गया है कि M/s. Meta Pharma, एक साझेदारी फर्म, को कंपनियों अधिनियम 2013 के अध्याय XXI के भाग I के तहत शेयरों द्वारा सीमित कंपनी के रूप में पंजीकृत किया जाए।

2. कंपनी के प्रमुख उद्देश्य इस प्रकार हैं:
फार्मास्यूटिकल और चिकित्सा वस्तुओं का थोक व्यापार।

3. प्रस्तावित कंपनी का मसौदा ज्ञापन और अनुच्छेद का निरीक्षण कार्यालय में किया जा सकता है: दुकान सं. 34, भूतल, एमपी मॉल, पीतमपुरा, दिल्ली 110034।

4. यह सूचित किया जाता है कि इस आवेदन पर किसी भी व्यक्ति को आपत्ति हो तो वे इस सूचना के प्रकाशन की तारीख से इक्कीस दिनों के भीतर, कंपनी के पंजीकृत कार्यालय पर कंपनी को एक प्रति के साथ, लिखित रूप में रजिस्ट्रार को 4th Floor, IFCI Tower, 61, नेहरू प्लेस, नई दिल्ली – 110019 पर अपनी आपत्ति भेज सकते हैं।

दिनांक: 09.08.2024
स्थान: दिल्ली

आवेदक के नाम:
1. रजत गुप्ता, 2. चंचल गोयल

भगवती ऑक्सीजन लिमिटेड

(सीआईएन नं: L74899HR1972PLC006203)

पंजीकृत कार्यालय: प्लॉट 5, सेक्टर 25, बल्लभगढ़, हरियाणा –121004

30 जून 2024 को समाप्त तिमाही के लिए अलेखापरीक्षित वित्तीय परिणामों का सारांश
(ईपीएस को छोड़कर लाख रु.में)

क्रं. सं.	विवरण	समाप्त तिमाही 30.06.2024 (अलेखापरीक्षित)	समाप्त तिमाही 31.03.2024 (लेखापरीक्षित)	समाप्त तिमाही 30.06.2023 (अलेखापरीक्षित)	समाप्त वर्ष 31.03.2024 (लेखापरीक्षित)
1.	कुल आय	34.38	6.68	31.38	710.93
2.	कर से पहले की अवधि के लिए शुद्ध लाभ/(हानि) (असाधारण मदों से पहल)	(19.26)	(197.23)	(104.80)	55.44
3.	कर से पहले की अवधि के लिए शुद्ध लाभ/(हानि) (असाधारण मदों के बाद)	(19.26)	(197.23)	(104.80)	55.44
4.	कर के बाद की अवधि के लिए शुद्ध लाभ/(हानि) (असाधारण मदें के बाद)	(19.52)	(170.62)	(99.35)	41.12
5.	अवधि के लिए कुल व्यापक आय [अवधि (कर के बाद) के लिए संयुक्त लाभ/(हानि) और अन्य व्यापक आय)]	(19.52)	(171.67)	(99.35)	40.07
6.	इक्विटी शेयर पूंजी	231.30	231.30	231.30	231.30
7.	पिछले वर्ष की लेखापरीक्षित तुलन पात्र में दर्शाए अनुसार आरक्षितों (पुनर्मूल्यांकन आरक्षितों को छोड़कर)	-	-	-	218.65
8.	प्रति शेयर आय (रु. 10/– प्रत्येक) (चालू और बंद परिचालन के लिए) 1.मूल 2.डाइलूटड	(0.84) (0.84)	(7.38) (7.38)	(4.30) (4.30)	(1.78) (1.78)

टिप्पणी :

उपरोक्त विवरण सेबी (सूचीकरण दायित्व और प्रकटीकरण आवश्यकताएं) विनियम, 2015 के विनियम 33 के तहत स्टॉक एक्सचेंज के साथ अलेखापरीक्षित वित्तीय परिणामों के विस्तृत प्रारूप का उद्धरण है। विस्तृत वित्तीय परिणाम और इस अंश की समीक्षा लेखापरीक्षा समिति द्वारा की गई तथा 08 अगस्त, 2024 को आयोजित अपनी–अपनी बैठकों में निदेशक मंडल द्वारा अनुमोदित किया गया। अलेखापरीक्षित वित्तीय परिणामों का पूर्ण प्रारूप कंपनी की वेबसाइट **(http%//www.globalbol.com)** तथा बीएसई लिमिटेड की वेबसाइट **(www.bseindia.com)** पर उपलब्ध है।

कृते एवं निदेशक मंडल की ओर से

स्थान: कोलकाता
दिनांक : 08 अगस्त, 2024

एस.के. शर्मा,अध्यक्ष
(डीआईएन: 00041150)

रिच यूनिवर्स नेटवर्क लिमिटेड

सीआईएन : L51100UP1990PLC012089

निवासी :द्वितीय तल, 7/125, सी–2, स्वरूप नगर, कानपुर–208002, उत्तर प्रदेश, ई–मेल: investors@richuninet.com फोन: 0512–2540293, वेब: www.richuninet.com

30 जून, 2024 को समाप्त तिमाही के लिए गैर–लेखापरीक्षित तिमाही परिणाम
(राशि लाख रु. में)

क्र.	विवरणों	30 जून, 2024 को समाप्त तिमाही/वर्ष	वर्ष–से –तिथि 30 जून, 2024 तक के आंकड़े	पिछले जून, 2023 में समाप्त हुए संगत 3 महीने
1	परिचालनों से कुल आय	0.57	0.57	0.00
2	अवधि के लिए शुद्ध लाभ/(हानि) (कर से पहले, अपवादात्मक और/या असाधारण मदों)	0.54	0.54	(5.33)
3	कर से पहले की अवधि के लिए शुद्ध लाभ/(हानि) (कर के बाद, अपवादात्मक और/या असाधारण मदों)	0.54	0.54	(5.33)
4	कर के बाद की अवधि के लिए शुद्ध लाभ/(हानि) (कर के बाद, अपवादात्मक और/या असाधारण मदें)	0.54	0.54	(5.33)
5	अवधि के लिए कुल व्यापक आय [अवधि (कर के बाद) के लिए लाभ/(हानि) और अन्य व्यापक आय (कर के बाद)]	0.54	0.54	(5.33)
6	इक्विटी शेयर पूंजी	725.26	725.26	725.26
7	आरक्षितों (पुनर्मूल्यांकन आरक्षित को छोड़कर)	-	-	-
8	प्रति शेयर आय (रु. 10/– प्रत्येक) (चालू और बंद परिचालन के लिए) 1.मूल 2.डाइलूटड	0.01 0.01	0.01 0.01	0.00 0.00

टिप्पणी :

ए) उपरोक्त सेबी (सूचीकरण दायित्व और अन्य प्रकटीकरण आवश्यकताएं) विनियमन, 2015 के विनियमन 33 के तहत स्टॉक एक्सचेंजों के साथ दायर तिमाही/वार्षिक वित्तीय परिणामों के विस्तृत प्रारूप का एक अंश है। तिमाही/वार्षिक वित्तीय परिणामों का पूरा प्रारूप स्टॉक एक्सचेंज(ओं) और सूचीबद्ध इकाई की वेबसाइटों पर उपलब्ध है।

रिच यूनिवर्स नेटवर्क लिमिटेड के लिए
हस्ता./–
शाश्वत अग्रवाल,
डीआईएन :00122799

स्थान: कानपुर,
दिनांक: 08.08.2024

भारत होटल्स लिमिटेड

CIN: U74899DL1981PLC011274

पंजी कार्यालय: बाराखम्बा लेन, नई दिल्ली–110001
फोन: 91-11-4444-7886,
ईमेल: bhlshare@thelalit.com, वेबसाईट: www.thelalit.com

विडियो कान्फ्रेंसिंग ("वीसी") अन्य ऑडियो विजुअल माध्यमों ("ओएवीएम") द्वारा आयोजित की जाने वाली 43 वीं वार्षिक आम सभा ("एजीएम") के विषय में सूचना

भारत होटल्स लिमिटेड (कम्पनी) के सदस्यों की 43 वीं वार्षिक आम सभा कॉर्पोरेट कार्य मंत्रालय द्वारा इस संदर्भ में जारी संबंधित सर्क्युलर्स तथा कम्पनी अधिनियम, 2013 के लागू होने वाले प्रावधानों तथा उसके अंतर्गत निर्मित नियमों के अनुपालन में एजीएम की सूचना में निर्दिष्ट व्यवसायों को निष्पादित करने के लिये शनिवार, 21 सितम्बर, 2024 को 11.30 चजे पूर्वा में विडियो कान्फ्रेंसिंग (बीसी)/अन्य ऑडियो विजुअल माध्यमों ("**ओएवीएम**") द्वारा आयोजित होगी। वीसी/ओएवीएम द्वारा सभा में उपस्थित होने वाले सदस्यों की अधिनियम की धारा 103 के अंतर्गत कोरम सुनिश्चित करने के लिये गणना की जाएगी।

वीसी/ओएवीएम सुविधा मैं केफिन टेक्नोलॉजीज लिमिटेड द्वारा उपलब्ध कराई जा रही है। एजीएम की सूचना तथा वित्तीय विवरणों सहित वार्षिक रिपोर्ट केवल ईमेल द्वारा ऐसे शेयर धारकों सदस्यों के पंजीकृत ईमेल आईडी पर भेजा जाएगा जिन के ईमेल पते रजिस्ट्रार एवं अंतरण एजेन्ट (आरटीए)/डिपॉजिटरीज (डीपी) के पास पंजीकृत है।

हम ऐसे सभी शेयर धारकों/सदस्यों जिन्होंने भारतीय/डीपी के पास अपने ईमेल पते पंजीकृत नहीं कराये हैं, से अपील करते हैं कि तत्काल उसे पंजीकृत करा लें। इस संदर्भ में कृपया नीचे दिये गये निर्देशों का पालन करें।

डिमैटेरियलाइज्ड शेयर्स	संबंधित डीपी द्वारा निर्धारित प्रक्रिया का अनुसरण कर ईमेल पते का पंजीकरण/अपडेट कराऐं
भौतिक शेयर्स	संबंधित दस्तावेजों/प्रपत्रों को जमा कर अपना ईमेल पता तथा केवाईसी के विवरणों अधि का पंजीकरण/अपडैट कराऐं। केवाईसी विवरणों के अद्यतनीकरण का प्रारूप आरटीए की वेबसाईट **https://ris.kfintech.com/clientservices/isc/isrforms.aspx** उपलब्ध है।

एजीएम की सूचना तथा वित्तीय विवरणों से युक्त वार्षिक रिपोर्ट कम्पनी को वेवसाईट **www.thelalit.com** पर भी उपलब्ध होगा। यदि किसी व्यक्ति को एजीएफ तथा वार्षिक रिपोर्ट की हार्ड कॉपी वांछित हो तो वे **bhlshare@thelalit.com** पर कम्पनी को लिखें।

जिन सदस्यों ने अपने ईमेल पते पंजीकृत नहीं कराये हैं, उन्हें रिमोट ई–वोटिंग के द्वारा एजीएम की सूचना में निर्दिष्ट व्यवसायों पर रिमोटली अथवा एजीएम के दौरान ई– वोटिंग के द्वारा अपना मतदान करने का अवसर होगा। डिमैटेरियलाइज्ड तथा भौतिक पद्धति में शेयर्स धारित करने वाले शेयर धारकों के लिये रिमोटली मतदान करने की प्रक्रिया एजीएम की सूचना में उपलब्ध कराई जायेगी, सदस्यों से आग्रह है कि एजीएम में शामिल होने तथा विशेष रूप से रिमोट ई–वोटिंग अथवा एजीएम में इलेक्ट्रॉनिक वोटिंग के माध्यमों से मतदान करने के निर्देशो के लिये एजीएम की सूचना को सावधानी–पूर्वक पढ़ लें।

किसी भी प्रकार की पूछताछ के लिये आप **einward.ris@kfintech.com** पर आरटीए, केफिन टेक्नोलॉजीज लिमिटेड को अथवा **bhlshare@thelalit.com** पर ईमेल भेजें।

कृते, भारत होटल्स लिमिटेड
हस्ता/–
हिमांशु पाण्डेय
कम्पनी सचिव एवं हेड लीगल
एम– नं. एसीएस–13531

तिथि: 08 अगस्त, 2024
स्थान: नई दिल्ली

ऑरिएन्टल ट्राइमैक्स लिमिटेड

CIN: L74899DL1996PLC078339

आईएसओ 9001–2000 प्रमाणित कम्पनी

पंजी. कार्यालय: 26/25, पुराना राजेन्द्र नगर, नई दिल्ली–110060

वेबसाइट : www.orientaltrimex.com, मेल आईडी : info@orientaltrimex.com

30.06.2024 को समाप्त तिमाही के लिए अलेखापरीक्षित स्टैंडअलोन परिणामों का सारांश
(प्रति शेयर डाटा छोड़कर रु. लाख में)

क्र. सं.	विवरण	समाप्त तिमाही 30.06.2024 अलेखापरीक्षित	समाप्त तिमाही 31.03.2024 लेखापरीक्षित	समाप्त तिमाही 30.06.2023 अलेखापरीक्षित	समाप्त वर्ष 31–03–2024 लेखापरीक्षित
1	प्रचालनों से आय	54.33	301.34	32.12	364.63
2	प्रचालनों से कुल आय	54.51	306.85	176.76	549.42
3	ब्याज तथा मूल्यह्रास से पूर्व लाभ (ईबीआईटीडीए)	-1,047.53	-487.02	50.04	-454.73
4	सामान्य गतिविधियों तथा अपवादित मदों से कर पूर्व निवल लाभ	64.52	-599.46	7.44	-693.92
5	सामान्य गतिविधियों तथा अपवादित मदों से कर पश्चात निवल लाभ	48.00	-555.71	5.50	-650.17
6	कुल व्यापक आय (अवधि हेतु लाभ (कर पश्चात) तथा अन्य व्यापक आय (कर पश्चात) से निर्मित)	-	-	-	-
7	इक्विटी शेयर पूंजी	2,940.29	2,940.29	2,940.29	2,940.29
8	आरक्षिति (पुनर्मूल्यांकन आरक्षितियों को छोड़कर) जैसा कि लेखापरीक्षित तुलन पत्र में प्रदर्शित है	-	-	-	507.74
9	असाधारण मदों के पश्चात आय प्रति शेयर i) बेसिक ii) डाइल्यूटेड	0.22 0.22	-2.04 -2.06	-0.03 -0.02	-2.36 -2.36

नोट :

1. उपरोक्त परिणामों की लेखापरीक्षा समिति द्वारा समीक्षा की गई और उसके बाद गुरुवार, 8 अगस्त, 2024 को हुई अपनी बैठक में निदेशक मंडल द्वारा अनुमोदित और रिकॉर्ड में लिया गया।
2. उपरोक्त 30.06.2024 को समाप्त तिमाही के लिए सेबी (सूचीबद्धता दायित्व और प्रकटन अपेक्षाएं) विनियम, 2015 के विनियमन 33 के तहत स्टॉक एक्सचेंजों के साथ दाखिल अलेखापरीक्षित वित्तीय परिणामों के विस्तृत प्रारूप का विवरण है। 30.06.2024 को समाप्त तिमाही के लिए अलेखापरीक्षित वित्तीय परिणामों का पूर्ण प्रारूप कंपनी की वेबसाइट **http://www.orientaltrimex.com** पर "**Investor**" के तहत और नेशनल स्टॉक एक्सचेंज ऑफ इंडिया लिमिटेड और बीएसई लिमिटेड की वेबसाइट क्रमशः **http://www.nseindia.com** तथा **http://www.bseindia.com** पर उपलब्ध हैं।
3. 30 जून, 2024 को समाप्त तिमाही के लिए प्रति शेयर आय (बेसिक और डाइल्यूटेड दोनों) की गणना अपवादित मदों के बाद आय पर की गई है।

कृते ओरिएंटल ट्राइमेक्स लिमिटेड
ह./–
राजेश पुनिया
प्रबंध निदेशक

स्थान : नई दिल्ली
दिनांक : 08.08.2024

प्रथमा यू.पी. ग्रामीण बैंक

भारत सरकार का उपक्रम (प्रवर्तक: पंजाब नैशनल बैंक)
प्रधान कार्यालय: रामगंगा विहार, फेज–2, मुरादाबाद (उ.प्र.)

क्षेत्रीय कार्यालय: गाजियाबाद
18, संजय नगर, डिस्ट्रिक्ट सेंटर, राजनगर, गाजियाबाद (उ0प्र0)
फोन– 0120–2986071
E: rmgzb@prathamaupbank.com

कब्जा सूचना (अचल सम्पत्ति हेतु)

सिक्योरिटाइजेशन एंड रिकंस्ट्रक्शन ऑफ फाइनेंशियल एसैट्स एण्ड इन्फोरसमैंट ऑफ सिक्योरिटी इंटरेस्ट एक्ट 2002 के अंतर्गत तथा सिक्योरिटी इंटरेस्ट इन्फोरसमैंट रूल 2002 के साथ पढते हुए, अनुच्छेद 13 के अंतर्गत प्रदत्त शक्तियो का प्रयोग करते हुए प्रथमा यू.पी. ग्रामीण बैंक (पूर्वनाम सर्व यू0पी0 ग्रामीण बैंक, भारत सरकार राजपत्र अधिसूचना दि0 22.02.19 के अन्तर्गत दि0 01.04.2019 से प्रथमा बैंक के साथ समामेलन किया गया है।) के प्राधिकृत अधिकारी ने संबधित ऋणियों के नाम के सामने दर्शाए गए खातों के पदक नामों के सामने दी गई तारीखों पर नोटिस की तारीख उक्त नोटिस की प्राप्ति की तारीख से 60 दिनों के भीतर बकाया राशि अदा करने के लिए मांग नोटिस जारी किया था ।

ऋणियों द्वारा राशि अदा करने में असफल रहने पर ऋणियों और जन–सामान्य को नोटिस दिया जाता है कि प्राधिकृत अधिकारी जिनका पदनाम नीचे दिया गया है ने खातों के सामने दी गई तारीखों पर उक्त नियमों के नियम 8 के साथ पढते हुए उक्त अधिनियम को धारा 13(4) के अंतर्गत उन्हें प्रदत्त शक्तियों का प्रयोग करते हुए नीचे दी गई सम्पत्ति/सम्पत्तियों का लउइवसपब कब्जा ले लिया है।

ऋणियों को विशेष रूप से एवं जन सामान्य को सामान्य रूप से यह चेतावनी दी जाती है कि वे उक्त सम्पत्तियों के सम्बन्ध में किसी प्रकार का लेन देन ना करें। इन सम्पत्तियों से किसी प्रकार का लेन देन प्रथमा यू.पी. ग्रामीण बैंक को देय राशि एवं उस पर अर्जित ब्याज के चार्ज के पूर्ण भुगतान के पश्चात ही किया जा सकता है।

अचल सम्पत्तियों का विवरण

क्र. सं.	शाखा का नाम	ऋणी का नाम (सम्पत्ति स्वामी का नाम)	बंधक रखी गयी सम्पत्ति का विवरण	मांग नोटिस की तिथि/ पजेशन चिपकाये गये नोटिस की तारीख	मांग नोटिस की तिथि तक के अनुसार बकाया राशि
1	बागपत	श्री मौसीन पुत्र यामीन चांद मस्जिद, पोस्ट बागपत, तहसील एवं जिला बागपत–250609	क्षेत्रफल 29.63 वर्ग मी., जोकि आबादी माता कॉलोनी, बागपत, चांद मस्जिद के पास, नगर पालिका परिषद, बागपत के अंतर्गत, यह सम्पत्ति श्री मौसीन पुत्र यामीन (बंधककर्ता) के नाम पर है। चौहदी: पूरब में – गली, पश्चिम में – श्री सकील का प्लॉट, उत्तर में – श्री नवाब का प्लॉट, दक्षिण में – श्री यामीन का प्लॉट	29.04.2024 03.08.2024	रु. 5,59,326.50 और दिनांक 01.04.2024 से ब्याज + अन्य प्रभार इत्यादि सहित
2	बागपत	श्री नौशाद पुत्र समसेर, 98 महफूज कॉलोनी बागपत, तहसील एवं जिला बागपत–250609	क्षेत्रफल 62.70 वर्ग मी., जोकि आबादी मोहल्ला माता कॉलोनी, बागपत, तहसील और जिला बागपत, यह सम्पत्ति श्री नौशाद, पुत्र समसेर के नाम पर है। चौहदी: पूरब में – श्री आजाद का मकान, पश्चिम में – रास्ता, उत्तर में – श्री रिशु का प्लॉट, दक्षिण में – श्री वारिस का प्लॉट	29.04.2024 03.08.2024	रु. 5,18,829.68 और दिनांक 01.04.2024 से ब्याज + अन्य प्रभार इत्यादि सहित
3	बागपत	श्रीमती बानो पत्नी महमूद, पुराना बागपत, दे शराज बागपत तहसील और जिला बागपत–250609	क्षेत्रफल 41.80 वर्ग मी. जोकि आबादी माता कॉलोनी, नगर पालिका बागपत के अंतर्गत, यह सम्पत्ति श्रीमती बानो महिला महमूद के नाम पर है। चौहदी: पूरब में – गली, पश्चिम में – श्री मोमिन का मकान, उत्तर में – श्री यामीन का मकान, दक्षिण में – गली	29.04.2024 03.08.2024	रु. 6,49,688.80 और दिनांक 01.04.2024 से ब्याज + अन्य प्रभार इत्यादि सहित
4	बागपत	श्रीमती हुसन पत्नी वली ईदगाह ठाकुर द्वारा बागपत, वार्ड नं. 15, बागपत, तहसील एवं जिला बागपत–250609	क्षेत्रफल 41.80 वर्ग मी. जोकि आबादी पक्का घाट मंदिर से यमुना पक्का घाट तक (सड़क से हटकर अंदर गली में) नगर पालिका परिषद, बागपत के अंतर्गत, यह सम्पत्ति श्रीमती हुसैन पत्नी वाली (बंधककर्ता) के नाम पर है। चौहदी: पूरब में – श्री रणवीर सिंह का खेत, पश्चिम में – रास्ता, उत्तर में – श्री यासीन का प्लॉट, दक्षिण में – श्री फैयाज का प्लॉट	29.04.2024 03.08.2024	रु. 3,66,018.99 और दिनांक 01.04.2024 से ब्याज + अन्य प्रभार इत्यादि सहित

तिथि: 03-08-2024
प्राधिकृत अधिकारी क्षेत्रीय कार्यालय, गाजियाबाद

इंडियन टोनर्स एण्ड डेवलपर्स लिमिटेड

सीआईएन : L74993UP1990PLC015721

पंजीकृत कार्यालय : 10.5 किमी माइल स्टोन, रामपुर–बरेली रोड, रामपुर –244901

वेबसाइट : www.indiantoners.com, ई–मेल : info@indiantoners.com, दूरभाष : 011–45017000

30 जून, 2024 को समाप्त तिमाही हेतु अलेखापरीक्षित वित्तीय परिणामों का सारांश
(प्रति शेयर डेटा को छोड़कर रु. लाख में)

क्र. सं.	विवरण	समाप्त तिमाही 30 जून, 2024 अलेखापरीक्षित	समाप्त तिमाही 31 मार्च, 2024 लेखापरीक्षित	समाप्त तिमाही 30 जून, 2023 अलेखापरीक्षित	समाप्त वर्ष 31 मार्च, 2024 लेखापरीक्षित
1.	प्रचालनों से आय	3,531.58	4,279.14	3,707.08	15,674.94
2.	अवधि हेतु निवल लाभ/(हानि) (कर तथा अपवादित मदों से पूर्व)	753.91	949.66	836.64	3,405.33
3.	कर पूर्व अवधि हेतु निवल लाभ/(हानि) (अपवादित मदों के पश्चात)	753.91	949.66	836.64	3,405.33
4.	अवधि हेतु कर तथा अपवादित मदों के पश्चात लाभ/(हानि)	381.13	861.89	685.72	2,614.02
5.	अवधि हेतु कुल व्यापक आय [अवधि हेतु लाभ/(हानि) (कर पश्चात) तथा अन्य व्यापक आय (कर पश्चात) से मिलकर]	382.50	863.96	**687.97**	2,619.19
6.	इक्विटी शेयर पूंजी	1,085.00	1,085.00	1,085.00	1,085.00
7.	आय प्रति शेयर रु. 10 प्रत्येक के (अ) बेसिक (रु.) (ब) डाइल्यूटेड (रु.)	3.51 3.51	7.94 7.94	6.32 6.32	24.09 24.09

नोट :

1. उक्त वित्तीय परिणाम, कम्पनी के सांविधिक अंकेक्षकों द्वारा समीक्षित किये गये थे, लेखापरीक्षा समिति द्वारा समीक्षित किये गये थे, तथा 8 अगस्त, 2024 को आयोजित उनकी बैठक में निदेशक मंडल द्वारा रिकॉर्ड पर लिए गये थे। सांविधिक अंकेक्षकों की समीक्षित रिपोर्ट बाम्बे स्टॉक एक्सचेंज में दाखिल की जा रही है।
2. उपरोक्त सेबी (सूचीयन बाध्यताएं तथा प्रकटन अपेक्षाएं) विनियमन, 2015 के विनियमन 33 के अंतर्गत स्टॉक एक्सचेंजों में दाखिल की गई 30 जून, 2024 को समाप्त तिमाही के अनंकेक्षित वित्तीय परिणामों के विस्तृत प्रारूप का सार है। सांविधिक अंकेक्षकों के समीक्षा रिपोर्ट के साथ 30 जून, 2024 को समाप्त तिमाही के अनंकेक्षित वित्तीय परिणामों का संपूर्ण प्रारूप हमारी वेबसाईट www.indiantoners.com के Investors खंड के अंतर्गत तथा www.bseindia.com के कॉर्पोरेट खंड में Financial Results के अंतर्गत उपलब्ध है।

बोर्ड के आदेश से
इंडियन टोनर्स एंड डेवलपर्स लिमिटेड के लिए
हस्ता./–
(सुशील जैन)
अध्यक्ष
डीआईएन : 00323952

स्थान: नई दिल्ली
तिथि: 8 अगस्त, 2024

डीएमआई हाउसिंग फाइनेन्स प्राइवेट लिमिटेड

DMI HOUSING FINANCE

एक्सप्रेस बिल्डिंग, तृतीय तल, 9-10, बहादुर शाह जफर मार्ग, नई दिल्ली-110002, टेलीफोन: +91 11-41204444, फैक्स: +91 11-41204000, ई-मेल: rahul.gupta@dmihousingfinance.in ; ashish.pandey@dmihousingfinance.in
www.dmihousingfinance.in

ई–नीलामी विक्रय सूचना (सरफेसी अधिनियम के अंतर्गत) अचल सम्पत्तियों की विक्रय हेतु विक्रय सूचना

प्रतिभूति हित (प्रवर्तन) नियम, 2002 के नियम 8(6) के परन्तुक के साथ पठित वित्तीय आस्तियों का प्रतिभूतिकरण और पुनर्गठन तथा प्रतिभूति हित का प्रवर्तन अधिनियम 2002 के अधीन अचल प्रतिभूत आस्तियों के विक्रय हेतु ई–नीलामी विक्रय सूचना।

जन साधारण को साधारणतया तथा ऋणीयों और जमानतदारों को विशेष रूप से यह सूचित किया जाता है कि प्राधिकृत अधिकारी डीएमआई हाउसिंग फाइनेंस प्राईवेट लिमिटेड (सुरक्षित ऋणदाता) के द्वारा नीचे वर्णित सम्पत्तियों को वित्तीय आस्तियों का प्रतिभूतिकरण और पुनर्गठन तथा प्रतिभूति हित का प्रवर्तन अधिनियम 2002 की धारा 13(4) के प्रावधानों के अन्तर्गत भौतिक कब्जा निम्नवर्णित दिनांक को लिया था। जबकि प्रतिभूति लेनदार के जरिये प्राधिकृत अधिकारी ने वित्तीय आस्तियों का प्रतिभूतिकरण एवं पुनर्गठन एवं प्रतिभूति हित प्रवर्तन (सरफेसी) अधिनियम 2002 की धारा 13(4) के अन्तर्गत प्रदत्त शक्तियों के अनुप्रयोग में नीचे वर्णित बकाया और आगे के ब्याज, प्रभार एवं लागतों की वसूली हेतु निम्न वर्णित सम्पत्तियों को ई–नीलामी में रखा जाएगा। सम्पत्तियों को "जहां है जैसी है" तथा "जो है जैसी है" तथा "जहां जो कुछ भी उपलब्ध है" के आधार पर किसी वारंटी और क्षतिपूर्ति के बिना बेचा जाएगा। नीचे वर्णित सम्पत्तियों को ऑनलाईन ई–नीलामी जरिये वेबसाइट **https://www.bankeauctions.com** के द्वारा बेचा जाएगा। निरीक्षण की दिनांक व समय: **07/09/2024** को प्रातः 11.00 बजे से दोपहर 03.00 बजे तक।

ई–नीलामी की दिनांक व समय: **23/09/2024** को प्रातः 11.00 बजे से दोपहर 1.00 बजे तक। निविदा/ईएमडी जमा दिनांक: **16/09/2024** सांय 4.00 बजे तक।

ऋणी/जमानतदार का नाम	बकाया राशि	प्रतिभूति आस्ति का विवरण	(रूपये) आरक्षित मूल्य	(रूपये) ईएमडी 10%
अनुराग जॉन पुत्र अनिल एडगर जॉन और मोनिका शर्मा पत्नी अनुराग जॉन (सह–ऋणी)	ऋण खाता संख्या HFC0001678488 जरिये आवेदन नं. GG921015 में रू. 12,08,498/- (रूपये बारह लाख आठ हजार चार सौ अट्ठानवे मात्र) 10 अक्टूबर 2022 तक	'फ्लैट नंबर-307, तीसरी मंजिल, सुधा होम्स, प्लॉट नंबर-87, खसरा नंबर-160ए, वेलकम सिटी, मॉडर्न पब्लिक स्कूल, गांव- शाहबेरी, गौड चौक, दादरी, जीबी नगर, उत्तरप्रदेश 201009' भौतिक कब्जा: 24 जून 2024	10,50,000/-	1,05,000/-
चंदन शर्मा पुत्र द्वारिका प्रसाद प्रतिभा शर्मा पुत्री गिरजा शंकर शर्मा (सह–ऋणी)	ऋण खाता संख्या HFC0005454085 जरिये आवेदन नं. GG1110494 में रू. 8,70,963/- (रूपये आठ लाख सत्तर हजार नौ सौ तरेसठ मात्र) 18 सितम्बर 2023 तक	'फ्लैट नं. यूजीएफ 5, अपर ग्राउण्ड फ्लोर (सामने एलएचएम/उत्तरी-पूर्वी तरफ) बिना छत अधिकार के, प्लॉट नं. 5 एवं 6, खसरा नं. 1302 पीएल बिहार, लोनी (चंकबंदी से बाहर), परगना और तहसील लोनी, जिला गाजियाबाद, उत्तरप्रदेश 201102' भौतिक कब्जा: 12 मार्च 2024	8,88,300/-	88,830/-
रवि बासिल शर्मा पुत्र रंजीत कुमार शर्मा ग्लाडएस बासिल शर्मा पत्नी रवि बासिल शर्मा (सह–ऋणी)	ऋण खाता संख्या HFC0011517005 जरिये आवेदन नं. GG1204897 में रू. 9,53,755/- (रूपये नौ लाख तरेपन हजार सात सौ पचपन मात्र) 08 जनवरी 2024 तक	'प्लॉट नंबर 47, खसरा नंबर 96, मोहल्ला/परगना रॉयल इस्टेट कॉलोनी, मौजा कोलाखा, तहसील और जिला आगरा, उत्तरप्रदेश 282001' भौतिक कब्जा: 28 अप्रैल 2024	33,65,027/-	3,36,502/-

नियम एवं शर्तें: 1. प्राधिकृत अधिकारी के सर्वोत्तम जानकारी एवं ज्ञान के अनुसार सम्पत्तियों पर कोई अन्य ऋणभार नही हैं तथापि इच्छुक बोलीदाताओं को अन्य ऋणभारों, नीलामी में रखी गई सम्पत्तियों के स्वामित्व तथा सम्पत्ति को प्रभावित करने वाले दावों/अधिकारों/बकाया राशियों के सम्बन्ध में अपनी ओर से स्वयं स्वतंत्र जाँच, अपनी बोली प्रस्तुत करने से पहले कर लेनी चाहिए। ई–नीलामी विज्ञापन, बैंक की कोई वचनबद्धता निर्मित नहीं करता है और ना ही कोई वचनबद्धता का प्रतिनिधित्व करता है, सम्पत्तियों की बिक्री सभी ज्ञात व अज्ञात तथा विद्यमान एवं भावी ऋणभारों सहित की जा रही हैं। प्राधिकृत अधिकारी/प्रत्याभूति लेनदार, किसी भी अन्य तृतीय पक्ष दावों/अधिकारों/देय राशियों इत्यादि के लिए जिम्मेदार नहीं होगा।

2. बोली लगाने से पूर्व संपत्ति और विनिर्देश के बारे में निरीक्षण करना तथा उसे संतुष्ट करना बोलीदाताओं की जिम्मेदारी होगी। इच्छुक बोलीदाताओं को नीलामी में रखी गई संपत्तियों का निरीक्षण प्रत्येक संपत्ति के विवरण के विरूद्ध वर्णित साईटों पर करने की अनुमति होगी।

3. इच्छुक बोलीदाताओं को अपनी अग्रिम धनराशि (ईएमडी) का विवरण और दस्तावेजों को वेबपोर्टल https://www.bankeauctions.com पर लॉगिन आईडी और पासवर्ड (https://www.bankeauctions.com के साथ पंजीकृत करके यूजरआईडी और पासवर्ड नि:शुल्क प्राप्त कर सकते है) के द्वारा जमा कराए। इच्छुक बोलीदाताओं जिन्हें लॉगिन आईडी और पासवर्ड, डेटा अपलोड करने, निविदा दस्तावेज जमा कराने, आनलाईन बोली लगाने में प्रशिक्षण व प्रदर्शन इत्यादि हेतु मैसर्स सी1 इंडिया प्राईवेट लिमिटेड, प्लॉट नं. 68, सेक्टर 44 गुड़गांव, हरियाणा पिन: 122003, ई–मेल आईडी: support@bankeauctions.com, andhra@c1india.com सम्पर्क नम्बर: 7291981124, 25,26, सम्पर्क सूत्र: श्री धरणी कृष्णा संपर्क नंबर +919948182222 से सम्पर्क कर सकते है और सम्पत्ति से संबंधित पूछताछ के लिए प्राधिकृत अधिकारी: श्री राहुल गुप्ता, मोबाईल नं. 9211111430, ई–मेल आईडी: rahul.gupta@dmihousingfinance.in एवं श्री आशिष पाण्डे, मोबाईल नं. 8081131100, ई–मेल आईडी: ashish.pandey@dmihousingfinance.in पर सोमवार से शुक्रवार कार्यपालटे के दौरान सम्पर्क कर सकते है।

4. ईएमडी एनईएफटी/आरटीजीएस के द्वारा दिनांक **16.09.2024** को सायं 4.00 बजे तक निम्न खाते - एचडीएफसी बैंक लिमिटेड, बैंक मकान शाखा, गुरुग्राम, खाता संख्या **00030330020098**, खाता का नाम: **DMI Housing Finance Private Limited**, आईएफएससी कोड: **HDFC0000572** में देय होगी अथवा डीएमआई हाउसिंग फाइनेंस प्राईवेट लिमिटेड, प्राधिकृत अधिकारी का पता: एक्सप्रेस बिल्डिंग, तृतीय तल, 9-10, बहादुर शाह जफर मार्ग, नई दिल्ली- 110002 के पक्ष में डिमांड ड्राफ्ट/ पे ऑर्डर के द्वारा देय होगी।

5. सम्पत्तियों की बिक्री आरक्षित मूल्य से कम पर नहीं की जाएगी। प्राधिकृत अधिकारी उच्चतम बोली को स्वीकार करने हेतु बाध्य नहीं है और प्राधिकृत अधिकारी के पास कोई भी कारण बताए बिना किसी भी अथवा सभी प्रस्तावों को स्थगित/ नीलामी स्वीकार या अस्वीकार करने का पूर्ण अधिकार है।

6. सफल बोलीदाता द्वारा जमा अग्र

AIA ENGINEERING LIMITED

Corporate Identity Number (CIN): L29259GJ1991PLC015182
Registered Office: 115, GVMM Estate, Odhav Road, Odhav, Ahmedabad - 382415, Gujarat, India.
Corporate Office: 11-12, Sigma Corporates, B/h. HOF Showroom Off S. G. Highway, Sindhu Bhavan Road, Bodekdev, Ahmedabad – 380054, Gujarat, India.
Tel: 079-22901078; **Fax:** 079-22901077 **Website:** www.aiaengineering.com **E-mail:** ric@aiaengineering.com
Contact Person: Mr. S N Jetheliya, Company Secretary & Compliance Officer

PUBLIC ANNOUNCEMENT FOR THE ATTENTION OF THE EQUITY SHAREHOLDERS/ BENEFICIAL OWNERS OF EQUITY SHARES OF AIA ENGINEERING LIMITED (HEREINAFTER REFERRED AS "THE COMPANY") FOR THE BUYBACK OF EQUITY SHARES ON A PROPORTIONATE BASIS THROUGH TENDER OFFER ROUTE UNDER THE SECURITIES AND EXCHANGE BOARD OF INDIA (BUY-BACK OF SECURITIES) REGULATIONS, 2018, AS AMENDED.

This Public Announcement (**"Public Announcement"/ "PA"**) is being made in relation to the buy-back of fully paid-up equity shares having a face value of ₹ 2 (Rupees Two Only) (the **"Equity Shares"**) by the Company from the existing shareholders/ beneficial owners of the Company through the tender offer route using the Stock Exchange mechanism in accordance with Securities and Exchange Board of India (**"SEBI"**) circular CIR/CFD/POLICYCELL/1/2015 dated April 13, 2015 read with the circular CFD/DCR2/CIR/P/2016/131 dated December 9, 2016, circular SEBI/HO/CFD/DCR-III/CIR/P/2021/615 dated August 13, 2021 and circular SEBI/HO/CFD/PoD-2/P/CIR/2023/35 dated March 08, 2023, as amended (**"SEBI Circulars"**), pursuant to the provisions of Regulation 7(i) and other applicable provisions of the Securities and Exchange Board of India (Buy-Back of Securities) Regulations, 2018, as amended (including any statutory modification(s), amendment(s) or re-enactments from time to time) (hereinafter referred as **"Buy-back Regulations"**), and contains the disclosures as specified in Schedule II of the Buy-back Regulations read with Schedule I of the Buy-back Regulations.

OFFER TO BUYBACK UP TO 10,00,000 (TEN LAKHS) EQUITY SHARES AT A PRICE OF ₹ 5,000/- (RUPEES FIVE THOUSAND ONLY) PER EQUITY SHARE, PAYABLE IN CASH, ON A PROPORTIONATE BASIS THROUGH THE "TENDER OFFER" ROUTE USING THE STOCK EXCHANGE MECHANISM.

Certain figures contained in this Public Announcement, including financial information, have been subject to rounding-off adjustments. All decimals have been rounded off to 2 (two) decimal points. In certain instances, (i) the sum or percentage change of such numbers may not conform exactly to the total figure given; and (ii) the sum of the numbers in a column or row in certain tables may not conform exactly to the total figure given for that column or row.

1 DETAILS OF THE BUYBACK OFFER AND BUYBACK PRICE

1.1 The Board of Directors of the Company (hereinafter referred to as the **"Board"** which expression include any Committee constituted by the Board to exercise its powers), at its meeting held on, Wednesday August 07, 2024 (**"Board Meeting"**) has subject to such approvals of regulatory and/or statutory authorities as may be required under applicable laws, approved buyback of up to 10,00,000 (Ten Lakhs Only) Equity Shares on a proportionate basis through the **"Tender Offer"** route through the Stock Exchange Mechanism in accordance with the provisions of the Buy-back Regulations, Companies Act, 2013, as amended (the **"Companies Act"**), rules framed thereunder including the Companies (Share Capital and Debentures) Rules, 2014 as amended (**"Share Capital Rules"**), and the Companies (Management and Administration) Rules, 2014, as amended (**"Management Rules"**), the SEBI (Listing Obligations and Disclosure Requirements) Regulations, 2015, as amended (**"Listing Regulations"**), to the extent applicable and SEBI Circulars, at a price of ₹ 5,000/- (Rupees Five Thousand Only) per Equity Share (**"Buy-back Price"**) for an aggregate consideration not exceeding ₹ 500 Crore (Rupees Five Hundred Crore only) (**"Buy-back Size"**) excluding Transaction Costs *(as defined below)*, applicable taxes and other incidental and related expenses (**"Buy-back"**).

1.2 In terms of Regulation 5(via) of the Buy-back Regulations, the Board or Buy-back Committee may, till one working day prior to the Record Date, increase the Buyback Price and decrease the number of Equity Shares proposed to be bought back, such that there is no change in the Buy-back Size.

1.3 The Buyback is less than 10% of the total paid up equity capital and free reserves of the Company based on the standalone and consolidated financial statements of the Company as per its audited financial statements as on March 31, 2024, through the board approval route as per the provisions of the Companies Act and Buy-back Regulations.

1.4 The Board of Directors of the Company approved the Buyback, by passing a Board Resolution, dated August 07 , 2024. The Buyback is further subject to approvals, permissions and sanctions as may be necessary, and subject to such conditions and modifications, if any, from time to time from statutory, regulatory or governmental authorities as required under applicable laws including but not limited to the SEBI and the stock exchanges where the Equity Shares of the Company are listed i.e. National Stock Exchange of India Limited (**"NSE"**), BSE Limited (**"BSE"** and together with NSE, the **"Stock Exchanges"**).

1.5 The Buyback Size represents 7.92% and 7.51% of the aggregate of the total paid-up capital and free reserves as per the audited standalone and consolidated financial statements of the Company as at March 31, 2024, respectively, and is within the statutory limit of 10% of the aggregate of the total paid-up capital and free reserves of the Company, based on both audited standalone and consolidated financial statements of the Company as on March 31, 2024, respectively, as per the applicable provisions of the Companies Act and Buy-back Regulations. Further, under the Companies Act and SEBI Buy-back Regulations, the maximum number of Equity Shares that can be bought back in any financial year shall not exceed 25 % of the total paid-up equity capital of the Company in that financial year. The Company proposes to Buyback not exceeding 10,00,000 (Ten Lakhs Only) Equity Shares of the Company, representing 1.06% of the total number of Equity Shares of the existing total paid-up equity capital of the Company as on March 31, 2024, which is within the aforesaid limit of 25%.

1.6 The Buyback Size does not include transaction costs viz. brokerage costs, fees, turnover charges, taxes such as buyback tax, tax deducted at source/ tax collection at source, securities transaction tax, goods and services tax (if any), stamp duty, filing fees to SEBI, Stock Exchanges charges, advisors/ legal fees, Public Announcement and Letter of Offer publication expenses, advertising expenses, printing and dispatch expenses and other incidental and related expenses and charges (**"Transaction Costs"**).

1.7 The Buyback is in accordance with Article 64 of the Articles of Association of the Company and Sections 68, 69, 70 and all other applicable provisions, if any, of the Companies Act, and rules framed thereunder, including the Share Capital Rules and the Management Rules, to the extent applicable, Buy-back Regulations read with SEBI Circulars and the Listing Regulations, subject to such other approvals, permissions, consents, exemptions and sanctions, as may be necessary and subject to any modifications and conditions, if any, as may be prescribed by SEBI, Registrar of Companies, Ahmedabad, Gujarat (**"ROC"**), Stock Exchanges and/ or other authorities, institutions or bodies, (together with SEBI, ROC, BSE, NSE, the **"Appropriate Authorities"**) as may be necessary and subject to such conditions and modifications as may be prescribed or imposed while granting such approvals, permissions, sanctions and exemptions, which may be agreed by the Board.

1.8 The Equity Shares are listed on NSE and BSE. The Buyback shall be undertaken on a proportionate basis from all the existing equity shareholders/ beneficial owners of the Company (except any shareholders/beneficial owners who may be specifically prohibited under the applicable laws by Appropriate Authorities), including the promoters and members of the Promoter Group, who hold Equity Shares as at Tuesday, August 20, 2024 (the **"Record Date"**) (such shareholders being the **"Eligible Shareholders"**) through the tender offer process prescribed under Regulation 4(iv)(a) of the Buy-back Regulations and shall be implemented using the Stock Exchange Mechanism as specified by SEBI in the SEBI Circulars. In this regard, the Company will request NSE to provide the acquisition window for facilitating tendering of Equity Shares under the Buyback and for the purposes of this Buyback, NSE will be the designated stock exchange.

1.9 The Buyback from the Eligible Shareholders who are residents outside India including non-resident Indians, foreign nationals, foreign corporate bodies (including erstwhile overseas corporate bodies), foreign institutional investors/ foreign portfolio investors, shall be subject to such approvals, if any, and to the extent necessary or required from the concerned authorities including approvals from the Reserve Bank of India (**"RBI"**), under the Foreign Exchange Management Act, 1999 and the rules and regulations framed thereunder, each as amended and that such approvals shall be required to be taken by such non-resident shareholders.

1.10 In terms of the Buy-back Regulations, under tender offer route, Promoter and the members of the Promoter Group of the Company have the option to participate in the Buyback. In this regard, Promoter and members of the Promoter Group of the Company, vide their letters dated August 08, 2024 have expressed their intention to participate in the Buyback and tender Equity Shares based on their entitlement. The extent of their intention of participation in the Buyback has been detailed in paragraph 7 of this Public Announcement.

1.11 The Buyback will not result in any benefit to the members of the Promoter Group or any directors of the Company except to the extent of the cash consideration received by them from the Company pursuant to their respective participation in the Buyback in their capacity as equity shareholders of the Company and the change in their shareholding as per the response received in the Buyback, as a result of the extinguishment of Equity Shares which will lead to reduction in the equity share capital of the Company post Buyback. The Buyback would be subject to the condition of maintaining minimum public shareholding requirements as specified in Regulation 38 of the Listing Regulations. Any change in voting rights of the Promoter Group of the Company pursuant to completion of Buyback will not result in any change in control over the Company.

1.12 A copy of this Public Announcement will be available on the website of the Company (www.aiaengineering.com), the Manager to the Buyback (www.vivro.net) and is expected to be available on the website of SEBI (www.sebi.gov.in) during the period of the Buyback and on the website of NSE (www.nseindia.com) and BSE (www.bseindia.com).

1.13 Participation in the Buyback by Eligible Shareholders will trigger tax on distributed income to shareholders in India and such tax liability has to be discharged by the Company. This may trigger capital gains taxation in hands of the shareholders in their country of residence, if outside India. The transaction of Buyback would also be chargeable to securities transaction tax in India. In due course, Eligible Shareholders will receive a letter of offer, which will contain a more detailed note on taxation. However, in view of the particularized nature of tax consequences, Eligible Shareholders are advised to consult their own legal, financial and tax advisors for the applicable tax implications prior to participating in the Buyback.

2 NECESSITY FOR THE BUYBACK

The current Buyback is being undertaken by the Company after taking into account the strategic and operational cash requirements of the Company in the medium term and for returning surplus funds to the members in an effective and efficient manner. The Board at its meeting held on August 08, 2024 considered the accumulated free reserves as well as the cash liquidity reflected in the latest available standalone and consolidated audited financial statements as on March 31, 2024 and also as on the date of the Board Meeting and considering these, the Board decided to allocate up to ₹ 500 Crore (Rupees Five Hundred Crore only) excluding the Transaction Costs, for distributing to the shareholders holding Equity Shares of the Company through the Buyback. The Buyback will help the Company achieve the following objectives: (i) optimize returns to shareholders; and (ii) enhance overall shareholder's value.

After considering several factors and benefits to the shareholders holding Equity Shares of the Company, the Board decided to recommend a Buyback of 10,00,000 Equity Shares at a price of ₹ 5,000/- (Rupees Five Thousand Only) per Equity Share for an aggregate amount not exceeding ₹ 500 Crore (Rupees Five Hundred Crore only). The Buyback is being undertaken, inter-alia, for the following reasons:

(i) The Buyback will help the Company to return surplus cash to its equity shareholders broadly in proportion to their shareholding, thereby, enhancing the overall return to shareholders;

(ii) The Buyback, which is being implemented through the tender offer route as prescribed under the SEBI Buy-back Regulations, would involve allocation of number of Equity Shares as per their entitlement or 15% of the number of Equity Shares to be bought back whichever is higher, reserved for the Small Shareholders. The Company believes that this reservation for Small Shareholders would benefit a large number of public shareholders, who would get classified as "Small Shareholder" as per Regulation 2(i)(n) of the SEBI Buy-back Regulations;

(iii) The Buyback may help in improving return on equity, by reduction in the equity base, thereby leading to long term increase in shareholders' value; and

(iv) The Buyback gives an option to the shareholders holding Equity Shares of the Company, who can choose to participate and get cash in lieu of Equity Shares to be accepted under the Buyback offer or they may choose not to participate and enjoy a resultant increase in their percentage shareholding, post the Buyback offer, without additional investment.

(v) The Buyback may lead to reduction in outstanding Equity Shares, improvement in earnings per equity share, and enhanced return on equity. The Buyback will not in any manner impair the ability of the Company to pursue growth opportunities or meet its cash requirements for business operations and for continued capital investment, as and when required.

3 MAXIMUM AMOUNT OF FUNDS REQUIRED FOR THE BUYBACK, AND ITS PERCENTAGE OF THE TOTAL PAID-UP CAPITAL AND FREE RESERVES AND SOURCES OF FUNDS FROM WHICH BUYBACK WOULD BE FINANCED

3.1 The maximum amount required for Buyback will not exceed ₹ 500 Crore (Rupees Five Hundred Crore only) excluding the Transaction Costs. The Buyback Size constitutes 7.92% and 7.51% of the aggregate of the total paid-up capital and free reserves, as per the audited standalone and consolidated financial statements of the Company as at March 31, 2024, respectively, which is not exceeding the statutory limit of 10% of the total paid-up capital and free reserves of the Company based on the standalone and consolidated financial statements of the Company as on March 31, 2024, respectively and is in compliance with Buy-back Regulations and the Companies Act.

3.2 The Buyback is less than 10% of the total paid up equity capital and free reserves of the Company based on the standalone and consolidated financial statements of the Company as per its audited financial statements as on March 31, 2024, permitted through the board approval route as per the provisions of the Companies Act and Buy-back Regulations.

3.3 The funds required for implementation of the Buyback (including the Transaction Costs) will be sourced from cash and cash equivalents of the Company or such other source as may be permitted by Buy-back Regulations or the Companies Act.

3.4 The Company shall transfer from its free reserves and/ or such other sources as may be permitted by law, a sum equal to the nominal value of the Equity Shares bought back through the Buyback to the capital redemption reserve account and the details of such transfer shall be disclosed in its subsequent audited financial statements.

3.5 The funds borrowed, if any, from banks and financial institutions shall not be used for the Buyback.

4 MAXIMUM PRICE FOR BUYBACK OF THE EQUITY SHARES AND BASIS OF ARRIVING AT THE BUYBACK PRICE

4.1 The Equity Shares are proposed to be bought back at a price of ₹ 5,000/- (Rupees Five Thousand Only) per Equity Share.

4.2 The Buyback Price has been arrived at after considering various factors including, but not limited to the earnings per share, price earnings ratio, impact on the net worth of the Company, the trends in the volume weighted average prices and the closing price of the Equity Shares at NSE and BSE where the Equity Shares are listed and other financial parameters.

4.3 The Buyback Price represents:

4.3.1 Premium of 26.71% and 24.34% to the volume weighted average market price of the Equity Share on NSE and BSE, respectively, during the three months preceding July 29, 2024 being the date of intimation to the Stock Exchanges (**"Intimation date"**) for the Board Meeting to consider the proposal of the Buyback.

4.3.2 Premium of 13.85% and 14.22% over the volume weighted average market price of the Equity Shares on NSE and BSE, respectively, for two weeks preceding the Intimation Date.

4.3.3 Premium of 13.75% and 14.01% over the closing price of the Equity Share on NSE and BSE, respectively, as on July 26, 2024, being a trading day preceding to the Intimation Date.

4.3.4 Premium of 11.83% and 11.74% over the closing price of the Equity Shares on NSE and BSE, respectively, as on the date of the Board Meeting when the Buyback was approved.

4.4 The closing market price of the Equity Shares on NSE and BSE as on date of the Board Meeting was ₹ 4471.00 (Rupees Four Thousand Four Hundred Seventy One Only) and ₹ 4474.50 (Rupees Four Thousand Four Hundred Seventy Four and Paise Fifty Only), respectively. As required under Section 68(2)(d) of the Companies Act, the ratio of the aggregate of secured and unsecured debts owed by the Company will not be more than twice the paid-up capital and free reserves after the Buyback based on the audited standalone and consolidated financial statements of the Company as on March 31, 2024.

4.5 In accordance with Regulation 5(via) of the Buy-back Regulations, the Board or Buy-back Committee may increase the maximum Buy-back Price and decrease the number of Equity Shares proposed to be bought back till 1 (One) working day prior to the Record Date fixed for the purpose of Buy-back, provided that there is no change in the Buy-back Size.

5 MAXIMUM NUMBER OF EQUITY SHARES THAT THE COMPANY PROPOSES TO BUYBACK

The Company proposes to buy back up to 10,00,000 Equity Shares of the Company (representing 1.06% of the total number of Equity Shares in the paid-up share capital of the Company as per the audited standalone financial statements as at March 31, 2024) at the Buyback Price of ₹ 5,000/- (Rupees Five Thousand Only) per share for an amount not exceeding ₹ 500 Crore (Rupees Five Hundred Crore only).

6 DETAILS OF SHAREHOLDING

6.1 The aggregate shareholding in the Company of (a) Promoter and the members of the Promoter Group of the Company; (b) Directors and Key Managerial Personnel of the Company, as on the date of the Board Meeting, i.e., August 07, 2024 and the date of this Public Announcement i.e. August 8, 2024 is as follows:

6.1.1 Aggregate shareholding of the Promoter and the members of the Promoter Group in the Company as on the date of the Board Meeting i.e., August 07, 2024 and the date of this Public Announcement i.e., August 08, 2024, is as follows:

Sr. No	Name of Shareholder	As on the date of Board Meeting		As on the date of Public Announcement	
		Number of Equity Shares held	% of Shareholding	Number of Equity Shares held	% of Shareholding
1.	Bhadresh Kantilal Shah	5,51,28,901	58.45	5,51,28,901	58.45
2.	Khushali Samip Solanki	10,010	0.01	10,010	0.01
3.	Bhumika Shyamal Shodhan	10,005	0.01	10,005	0.01
4.	Gita Bhadresh Shah	5	Negligible	5	Negligible
	TOTAL	**5,51,48,921**	**58.47**	**5,51,48,921**	**58.47**

6.1.2 Except as disclosed in clause 6.1.1 and below, none of the Directors and Key Managerial Personnel of the Company hold any Equity Shares, as on the date of the Board meeting, i.e., August 07, 2024 and the date of this Public Announcement i.e. August 8, 2024 which is as follow:

Sr. No	Name of Shareholder	Designation	As on the date of Board Meeting		As on the date of Public Announcement	
			Number of Equity Shares held	% of Shareholding	Number of Equity Shares held	% of Shareholding
1.	Rajendra Shantilal Shah	Independent Director-Chairman	947	Negligible	947	Negligible
2.	S. N. Jetheliya	Company Secretary & Compliance Officer	6,500	0.01	6,500	0.01
		Total	**7,447**	**0.01**	**7,447**	**0.01**

6.1.3 Equity Shares or other specified securities in the Company were either purchased or sold by the following during a period of twelve (12) months preceding the date of the Board Meeting at which the buyback was proposed and from the date of the Board Meeting till the date of the Public Announcement.

(a) Promoter and the members of the Promoter Group: Nil

(b) Directors and Key Managerial Personnel of the Company:

1. S. N. Jetheliya – Company Secretary & Compliance Officer

Aggregate Number of Equity Shares Sold	Nature of Transaction	Maximum Price per Equity Share(₹)	Date of Maximum Price	Minimum Price per Equity Share	Date of Minimum Price
25	Sell	3,710	August 28, 2023	3,710	August 28, 2023

7 INTENTION OF PROMOTER, MEMBERS OF THE PROMOTER GROUP OF THE COMPANY TO PARTICIPATE IN THE BUYBACK:

In terms of the Buy-back Regulations, under tender offer route, the promoter and members of the promoter group have the option to participate in the Buyback. In this regard, the promoter and members of the promoter group, by their letters dated August 08, 2024 have expressed their intention to participate in the Buyback and tender Equity Shares based on their entitlement.

Sr. No	Name of Promoter and Promoter Group	Number of Equity Shares held as on the date of Board Meeting	Maximum number of Equity Shares intended to tender
1.	Bhadresh Kantilal Shah	5,51,28,901	5,51,28,901
2.	Khushali Samip Solanki	10,010	10,010
3.	Bhumika Shyamal Shodhan	10,005	10,005
4.	Geeta Bhadresh Shah	5	5
	Total	**5,51,48,921**	**5,51,48,921**

7.2 The details of the date and price of acquisition/ sale of the Equity Shares by the Promoter and members of the Promoter Group of the Company who intend to participate in the Buyback are set out below:

7.2.1. Bhadresh Kantilal Shah

Sr. No	Date Of Transaction	No. Of Equity Shares	Face Value (₹)	Issue/ Acquisition/ Sell Price Per Equity Share (₹)*	Nature of Transaction
1.	March 11, 1991	1	10	10	Subscribers to the MOA.
2.	June 27, 1992	8,26,485	10	-	Allotment pursuant to the scheme of amalgamation of erstwhile Ahmedabad Induction Alloys Ltd. with the Company.
3.	July 10, 1992	4,198	10	10	Allotment
4.	July 22, 1992	165	10	10	Allotment
5.	February 10, 1994	8,51,700	10	-	Allotment upon conversion of preference shares pursuant to amalgamation of Ahmedabad Induction Alloys Pvt. Ltd. with the Company.
6.	March 05, 1994	1,000	10	10	Allotment
7.	July 03, 1996	1	10	10	Purchase
8.	September 04, 1996	(4,32,950)	10	11.85	Sale
9.	September 04, 1996	(1)	10	12	Sale
10.	January 28, 1998	4,22,100	10	19.72	Purchase
11.	April 12, 2001	33,120	10	163.04	Purchase
12.	March 15, 2005	68,23,276	10	-	Bonus
13.	March 15, 2005	(6)	10	Nil	Gift given.
14.	June 20, 2007	(5,000)	10	Nil	Gift given.
15.	October 20, 2008	3,40,96,356	2	-	Split (from ₹10 to ₹2)
16.	September 10, 2009	(1,63,570)	2	Nil	Gift given.
17.	February 10, 2010	(28,30,000)	2	355.00	Sale
18.	September 17, 2014	1,85,02,025	2	Nil	Dissolution of HUF.
19.	April 06, 2018	(29,99,999)	2	1,406.00	Sale
	TOTAL	**5,51,28,901**			

*excluding transaction costs like brokerage, STT, stamp duty etc.

7.2.2. Khushali Samip Solanki

Sr. No	Date Of Transaction	No. Of Equity Shares	Face Value (₹)	Issue/ Acquisition/ Sell Price Per Equity Share (₹)*	Nature of Transaction
1.	March 15, 2005	1	10	Nil	Gift received.
2.	October 25, 2005	2,000	10	Nil	Gift received.
3.	October 20, 2008	8,004	2	-	Split (from ₹10 to ₹2)
4.	Not Available	205	2	Not Available	Purchase
5.	June 23, 2014	(200)	2	820	Sale
	TOTAL	**10,010**			

*excluding transaction costs like brokerage, STT, stamp duty etc.

7.2.3. Bhumika Shyamal Shodhan

Sr. No	Date Of Transaction	No. Of Equity Shares	Face Value (₹)	Issue/ Acquisition/ Sell Price Per Equity Share (₹)	Nature of Transaction
1.	March 15, 2005	1	10	Nil	Gift received.
2.	October 25, 2005	2,000	10	Nil	Gift received.
3.	October 20, 2008	8,004	2	-	Split (from ₹10 to ₹2)
	TOTAL	**10,005**			

7.2.4. Gita Bhadresh Shah

Sr. No	Date Of Transaction	No. Of Equity Shares	Face Value (₹)	Issue/ Acquisition/ Sell Price Per Equity Share (₹)	Nature of Transaction
1.	March 15, 2005	1	10	Nil	Gift received.
2.	October 20, 2008	4	2	-	Split (from ₹10 to ₹2)
	TOTAL	**5**			

8 NO DEFAULTS

8.1 There are no defaults subsisting in payment of dividend or repayment of any term loans to any shareholder or financial institution or banking company (including interest payable thereon), as the case may be. Further the Company has not issued any deposits, debentures or preference shares.

9 CONFIRMATIONS FROM THE COMPANY AS PER THE PROVISIONS OF THE BUY-BACK REGULATIONS AND THE COMPANIES ACT:

9.1 All Equity Shares of the Company are fully paid up;

9.2 The Company shall not issue and allot any Equity Shares or other specified securities from the date of passing of the board resolution approving the Buyback including by way of bonus issue till the expiry of the buyback period i.e., date on which the payment of consideration to shareholders who have accepted the buyback offer is made in accordance with the Companies Act and the SEBI except in the discharge of subsisting obligations such as stock option schemes or convertible securities, as may be permitted under the relevant regulations and applicable law, SEBI Buy-back Regulations;

9.3 Unless otherwise as may be specifically permitted under any relaxation circular issued by SEBI, as per Regulation 24(i)(f) of the SEBI Buy-back Regulations, the Company shall not raise further capital for a period of one year or such other period as may be prescribed, from the expiry of the buyback period i.e., the date on which the payment of consideration to shareholders who have accepted the buyback offer is made except in discharge of subsisting obligations;

9.4 The Company shall not buyback its Equity Shares or other specified securities from any person through negotiated deals whether on or off the Stock Exchanges or through spot transactions or through any private arrangement in the implementation of the Buyback;

9.5 The aggregate maximum amount of the Buyback i.e. ₹ 500 Crore (Rupees Five Hundred Crore only) does not exceed 10% of the aggregate of the total paid-up capital and free reserves based on both audited standalone or audited consolidated financial statements of the Company as on March 31, 2024, whichever sets out a lower amount;

9.6 The number of Equity Shares proposed to be purchased under the Buyback i.e. 10,00,000 (Ten Lakhs Only) Equity Shares does not exceed 25% of the total number of Equity Shares in the total paid-up capital of the Company as on March 31, 2024 through the board approval route as per the provisions of the Companies Act and Buy-back Regulations;

9.7 There are no pending schemes of amalgamation or compromise or arrangement pursuant to the Companies Act (**"Scheme"**) involving the Company, and no public announcement of the Buyback shall be made during pendency of any such Scheme;

9.8 the Buyback shall be completed within a period of one year from the date of passing of the resolution by the Board;

9.9 The Company shall not make any further offer of buyback within a period of one year or such other period as may be prescribed, reckoned from the expiry of the buyback period i.e., date on which the payment of consideration to shareholders who have accepted the buyback offer is made;

9.10 The Company shall not withdraw the Buyback offer once the public announcement of the offer of the Buyback is made;

9.11 The Company shall not buyback shares or specified securities out of the proceeds of an earlier issue of the same kind of shares or same kind of other specified securities;

9.12 The Company shall comply with the statutory and regulatory timelines in respect of the buyback in such manner as prescribed under the Companies Act and/or the SEBI Buy-back Regulations and any other applicable laws;

9.13 The Company shall not utilize any borrowed funds, whether secured or unsecured, of any form or nature, from banks or financial institutions for the purpose of buying back its Equity Shares tendered in the Buyback;

9.14 The Company shall not directly or indirectly purchase its own Equity Shares through any subsidiary company including its own subsidiary companies, or through any investment company or group of investment companies;

9.15 The Company is in compliance with the provisions of Section 92, 123, 127 and 129 of the Companies Act, as applicable;

9.16 The Company will ensure consequent reduction of its share capital post Buyback;

9.17 The Equity Shares bought back by the Company will be extinguished and physically destroyed in the manner prescribed under the Buy-back Regulations and the Companies Act within the specified timelines;

9.18 There are no defaults (either in past or subsisting) in repayment of deposits, interest payment thereon, redemption of debentures or payment of interest thereon or redemption of preference shares or payment of dividend due to any shareholder, or repayment of any term loans or interest payable thereon to any shareholder or financial institution or banking company, as the case maybe;

9.19 The Company will not buyback Equity Shares which are locked-in or non-transferable until the pendency of such lock-in, or until the time the Equity Shares become transferable, as applicable;

9.20 The consideration for the Buyback shall be paid by the Company only in cash;

9.21 The ratio of the aggregate of secured and unsecured debts owed by the Company after the Buyback shall be less than or equal to 2:1 of its paid-up capital and free reserves based on the audited standalone or consolidated financial statements of the Company as on March 31, 2024, whichever sets out a lower amount, as prescribed under the Companies Act and the SEBI Buy-back Regulations;

9.22 The Company shall transfer from its free reserves, current surplus and/ or cash and cash equivalents and/or internal accruals and/or liquid resources and/or such sources as may be permitted by law, a sum equal to the nominal value of the Equity Shares bought back through the Buyback to the capital redemption reserve account and the details of such transfer shall be disclosed in its subsequent unaudited/ audited financial statements;

9.23 The Buyback shall not result in delisting of the Equity Shares from Stock Exchanges.

9.24 The Buyback would be subject to the condition of maintaining minimum public shareholding requirements as specified in Regulation 38 of the SEBI Listing Regulations;

9.25 As per Regulation 24(i)(e) of the SEBI Buy-back Regulations, the Promoters and members of Promoter Group shall not deal in the Equity Shares or other specified securities of the Company either through the Stock Exchanges or off-market transactions (including inter-se transfer of Equity Shares among the promoters and members of promoter group) from the date of passing of the resolution by the Board approving the Buyback till the closing of the Buyback offer;

9.26 That the Company has not completed a Buyback of any of its securities during the period of one year immediately preceding the date of this Board Meeting.

9.27 As per Regulation 5 (c) and Schedule I (xii) of the SEBI Buy-back Regulations, it is confirmed that there is no breach of any covenants of the loans taken.

10 CONFIRMATIONS FROM THE BOARD OF DIRECTORS OF THE COMPANY

The Board hereby confirms that it has made a full enquiry into the affairs and prospects of the Company and has formed an opinion, that:

10.1 immediately following the date of the Board Meeting i.e. August 07, 2024, there will be no grounds on which the Company could be found unable to pay its debts;

10.2 as regards the Company's prospects for the year immediately following the date of the Board Meeting approving the Buy-back, and having regards to the Board's intention with respect to the management of the Company's business during that year and to the amount and character of the financial resources, which will, in the Board's view, be available to the Company during that year, the Company will be able to meet its liabilities as and when they fall due and will not be rendered insolvent within a period of 1 (one) year from the date of the Board Meeting;

10.3 in forming its opinion aforesaid, the Board has taken into account the liabilities as if the Company were being wound up under the provisions of the Companies Act, 2013 or the Insolvency and Bankruptcy Code, 2016 (including prospective and contingent liabilities);

10.4 the ratio of the aggregate of secured and unsecured debts owed by the Company after the Buyback shall be less than or equal to 2:1 of its paid-up capital and free reserves based on the standalone or consolidated financial statements of the Company as on March 31, 2024, whichever sets out a lower amount, as prescribed under the Companies Act and the Securities and Exchange Board of India (Buy-Back of Securities) Regulations, 2018.

11 REPORT ADDRESSED TO THE BOARD OF DIRECTORS BY THE COMPANY'S STATUTORY AUDITORS

QUOTE

To,
The Board of Directors,
AIA Engineering Limited
11-12, Sigma Corporates, B/h. HOF Showroom, Off S.G. Highway, Sindhu Bhavan Road, Bodakdev,
Ahmedabad - 380 054, Gujarat, India.
7 August 2024

Independent Auditor's Report in respect of proposed buy back of equity shares by AIA Engineering Limited in terms of clause (xi) of Schedule I of Securities and Exchange Board of India (Buy-back of Securities) Regulations, 2018, as amended (the "Buy-back Regulations") and Clause (n) to Rule 17 of The Companies (Share Capital and Debentures) Rules, 2014 ("the Rules") read with Section 68 of the Companies Act, 2013 ("the Act"), as amended

1. This Report is issued in accordance with the terms of our engagement letter dated 12 October 2022 and addendum to the engagement letter dated 1 August 2024.
2. The Board of Directors of AIA Engineering Limited ("the Company") have approved a proposed buy-back of Equity Shares by the Company at its meeting held on 8 August 2024, in pursuance of Section 68, 69 and 70 of the Act, Rules and the Buy-back Regulations.
3. The accompanying Statement of permissible capital payment (including Securities Premium) ("Annexure A") as at 31 March 2024 (hereinafter referred to as the "Statement") is prepared by the management of the Company, which we have signed for identification purposes only.

Management's Responsibility for the Statement

4. The preparation of the Statement in accordance with Section 68 of the Act and the Buy-back Regulations along with ensuring compliance with Section 68, 69 and 70 of the Act, Rules and the Buy-back Regulations is the responsibility of the Management of the Company, including the preparation and maintenance of all accounting and other relevant supporting records and documents. This responsibility includes the design, implementation and maintenance of internal control relevant to compliance with terms and conditions contained in the Act, Rules and the Buy-back Regulations and the preparation and presentation of the Statement and applying an appropriate basis of preparation; and making estimates that are reasonable in the circumstances.
5. The Board of Directors is also responsible to make a full inquiry into the affairs and prospects of the Company and to form an opinion on reasonable grounds that the Company will be able to pay its debts from the date of Board meeting approving the buyback of its equity shares i.e., 7 August 2024 and will not be rendered insolvent within a period of one year from the date of the Board meeting, and in forming the opinion, it has taken into account the liabilities (including prospective and contingent liabilities) as if the Company were being wound up under the provisions of the Companies Act or the Insolvency and Bankruptcy Code, 2016.

(Continued to next page)

www.readwhere.com

(Continued from previous page)

Auditors' Responsibility

6. Pursuant to the requirements of the Rules and the Buy-back Regulations, it is our responsibility to provide a reasonable assurance whether:

i) we have inquired into the state of affairs of the Company in relation to the audited standalone financial statements and audited consolidated financial statements of the Company as at and for the year ended 31 March 2024 read with the declaration of solvency approved by the board of directors dated 7 August 2024;

ii) the amount of the permissible capital payment (including Securities Premium) as stated in Annexure A for the proposed buy-back of equity shares is properly determined considering the audited standalone financial statements and audited consolidated financial statements in accordance with Section 68 of the Act and Regulation 4 and 5 of the Buy-back Regulations;

iii) the amounts of paid-up share capital and free reserves (including securities premium) have been accurately extracted from the audited standalone financial statements and audited consolidated financial statements of the Company as at and for the year ended 31 March 2024 and the underlying books and records; and

iv) the Board of Directors of the Company in their meeting dated 7 August 2024 have formed the opinion as specified in Rule 17 of the Rules and clause (x) of Schedule I to the Buy-back Regulations on reasonable grounds and that the company will not, having regard to its state of affairs, be rendered insolvent within a period of one year from the date of passing of board resolution dated 7 August 2024.

7. Our engagement involves performing procedures to obtain sufficient appropriate evidence on the above reporting. The procedures selected depend on the auditor's judgment, including the assessment of the risks associated with the above reporting. Within the scope of our work, we performed the following procedures:

i) Inquired into the state of affairs of the Company with reference to the audited standalone financial statements and audited consolidated financial statements as at and for the year ended 31 March 2024;

ii) Examined that the amount of permissible capital payment (including Securities Premium) for the buy back as detailed in Annexure A is in accordance with the provisions of Section 68 of the Act and the Buy-back Regulations;

iii) Traced the amounts of paid-up equity share capital, securities premium, retained earnings and general reserves as mentioned in Annexure A from the audited standalone financial statements and audited consolidated financial statements as at and for the year ended 31 March 2024 and the underlying books and records;

iv) Examined that the Buy Back approved by Board of Directors in its meeting held on 7 August 2024 is authorized by the Articles of Association of the Company;

v) Examined that all the shares for buy-back are fully paid-up;

vi) Verified the arithmetical accuracy of the amounts mentioned in Annexure A;

vii) Obtained declaration of solvency as approved by the board of directors on 7 August 2024 pursuant to the requirements of Rule 17 of the Rules and clause (x) of Schedule I to the Buy-back Regulations; and

viii) Obtained appropriate representations from the Management of the Company.

8. The audited standalone financial statements and audited consolidated financial statements as at and for financial year ended on 31 March 2024 referred to in paragraph 6 and 7 above, which we have considered for the purpose of this report, have been approved by the Board of Directors in their meeting held on 14 May 2024 on which we have issued an unmodified audit opinion vide our reports dated 14 May 2024 and is pending shareholders' approval. Our audits of these financial statements were conducted in accordance with the Standards on Auditing, as specified under Section 143 of the Act and other applicable authoritative pronouncements issued by the Institute of Chartered Accountants of India. Those Standards require that we plan and perform the audit to obtain reasonable assurance about whether the financial statements are free of material misstatement.

9. We conducted our examination of the Statement in accordance with the Guidance Note on Audit Reports and Certificates for Special Purposes (Revised) issued by the Institute of Chartered Accountants of India. The Guidance Note requires that we comply with the ethical requirements of the Code of Ethics issued by the Institute of Chartered Accountants of India.

10. We have complied with the relevant applicable requirements of the Standard on Quality Control (SQC) 1, Quality Control for Firms that Perform Audits and Reviews of Historical Financial Information, and Other Assurance and Related Services engagements.

11. We have no responsibility to update this report for events and circumstances occurring after the date of this report.

Opinion

12. Based on our performance of the aforesaid procedures, we report that:

I) we have inquired into the state of affairs of the Company with reference to its audited standalone financial statements and audited consolidated financial statements as at and for the year ended 31 March 2024 with the declaration of solvency approved by board of directors on 7 August, 2024;

ii) the Board has proposed to buyback the Company's equity shares upto an aggregate amount not exceeding Rs. 500 Crores (Rupees Five Hundred Crores Only) ("Buyback Offer Size") at a price not exceeding Rs. 5,000/- per equity share ("Buyback Offer Price"). The amount of permissible capital payments (including Securities Premium) towards the proposed buyback of equity shares as computed in Annexure A, has been properly determined in accordance with Section 68 of the Act and Regulation 4 and 5 of the Buy-back Regulations;

iii) the amounts of paid-up share capital and free reserves (including securities premium) have been accurately extracted from the audited standalone financial statements and audited consolidated financial statements of the Company as at and for the year ended 31 March 2024 and underlying books and records; and

iv) the Board of Directors of the Company in their meeting held on 7 August 2024 have formed their opinion, as specified in Rule 17 of the Rules and clause (x) of Schedule I to the Buy-back Regulations, on reasonable grounds and that the Company will not, having regard to its state of affairs, be rendered insolvent within a period of one year from the date of passing of the board resolution dated 7 August 2024.

Restriction on use

13. This report has been issued at the request of the Company solely for use of the Company (i) in connection with the proposed buy-back of equity shares of the Company in pursuance to the provisions of Sections 68 and other applicable provisions of the Act and the Buy-back Regulations, (ii) to enable the Board of Directors of the Company to include in the public announcement, letter of offer and other documents pertaining to buy-back to be sent to the shareholders of the Company or filed with (a) the Registrar of Companies, Securities and Exchange Board of India, Stock Exchanges, public shareholders and any other regulatory authority as per applicable law and (b) the Central Depository Services (India) Limited, National Securities Depository Limited and (iii) for providing to the managers, each for the purpose of extinguishment of equity shares and for their diligence and may not be suitable for any other purpose. Accordingly, we do not accept or assume any liability or any duty of care for any other purpose or to any other person to whom this report is shown or into whose hands it may come without our prior consent in writing.

For **B S R & Co. LLP**
Chartered Accountants
Firm's Registration No: 101248W/W-100022
Sd/-
Rupen Shah
Partner
Place: Mumbai
Membership No: 116240
ICAI UDIN: 24116240BKGSPR1065
Enclosures: Annexure A

Annexure A

Statement of determination of the permissible capital payment towards Buy-back of Equity Shares ("the Statement") in accordance with Section 68(2) of the Companies Act, 2013 and Regulations 4 and 5 of the Buy-back Regulations

(₹ in Crores)

Sr. No	Particulars	Standalone Amount	Consolidated Amount
A	**Paid up equity share capital and free reserves as of March 31, 2024, based on the financial statements of the Company**		
	Total paid-up Equity Share Capital	18.86	18.86
	Free Reserves, comprising	-	-
	Securities Premium *	265.80	268.78
	General Reserve*	161.89	164.68
	Retained Earnings*	5,986.62	6,305.07
	Less :- adjustment as per section 2(43) of companies Act, 2013;		
	Unrealised gains	(116.89)	(102.44)
	Total Paid up Equity Share Capital and Free Reserves	**6,316.29**	**6,654.95**
	Total Borrowing outstanding as at 31 March, 2024	454.60	454.60
	Debt Equity Ratio Before Buy-back	0.07	0.07
	Proposed Buy-Back assuming maximum permissible amount 68 (2)(c)	1,579.07	1,663.74
	Debt Equity Ratio post buy-back required to be less than 2:1 as per section 68(2)(d)	0.10	0.09
B	**The amount of Permissible Capital Payment towards the Buyback being lower of;**		
	Permissible Number of Equity Shares eligible for Buy-back in accordance with Section 68(2)(c) of the Companies Act, 2013 read with Regulation 4 of the Buy-back Regulations (25% of total number of outstanding equity shares) (Nos.)	2,35,80,093	2,35,80,093
	Permissible capital payment towards Buy-back of Equity Shares in accordance with Section 68(2)(c) of the Companies Act, 2013 read with Regulation 4 of the Buy-back Regulations (25% of paid-up equity capital and free reserves as at March 31, 2024)	1,579.07	1,663.74
	Permissible capital payment towards Buy-back of Equity Shares in accordance with Section 68(2)(b) of the Companies Act, 2013 read with Regulation 5 of the Buy-back Regulations (10% of paid-up equity capital and free reserves as at March 31, 2024)	631.63	665.50
	Aggregate amount approved by the Board of Directors as Buy-back consideration at its meeting held on August 7, 2024 excluding transaction costs and any expenses incurred or to be incurred for the Buyback.	**500.00**	**500.00**

*Free reserve as per explanation II to Section 68 of the Companies Act,2013, as amended.

For and on Behalf of The Board of Directors of AIA Engineering Limited	For **B S R & Co. LLP**
CIN : L29259GJ1991PLC015182	*Chartered Accountants*
Sd/-	Firm's Registration No: 101248W/W-100022
Viren Thakkar	Sd/-
Chief Financial Officer	**Rupen Shah**
Place: Ahmedabad	*Partner*
Date: 7 August 2024	Membership No: 116240
	Place: Mumbai
	Date: 7 August 2024

UNQOUTE

12 PRIOR APPROVALS FROM LENDERS

As on the date this Public Announcement, the Company has obtained facilities from banks. In accordance with Regulation 5(i)(c) and Schedule I clause (xii) of the SEBI Buy-back Regulations, there is no breach of any covenants of loans taken from any banks.

13 RECORD DATE AND SHAREHOLDER ENTITLEMENT

13.1 As required under the Buy-back Regulations, the Company has fixed Tuesday, August 20, 2024, as the Record Date for the purpose of determining the entitlement and the names of the Eligible Shareholders, who will be eligible to participate in the Buyback.

13.2 In due course, Eligible Shareholders will receive a letter of offer in relation to the Buyback (**"Letter of Offer"**) along with a tender offer form indicating the entitlement of the Eligible Shareholder for participating in the Buyback. Even if the Eligible Shareholder does not receive the Letter of Offer along with a tender form, the Eligible Shareholder may participate and tender shares in the Buyback. The dispatch of the Letter of Offer shall be through electronic mode via email only, within two (2) working days from the Record Date and that in case any shareholder requires a physical copy of the Letter of Offer a request has to be sent to the Company or Registrar to the Buyback i.e. Link Intime India Private Limited at the address mentioned as Paragraph 17 to receive a copy of the Letter of Offer in physical form and the same shall be provided.

13.3 The Equity Shares proposed to be bought back by the Company shall be divided into two categories:

(a) reserved category for small shareholders *(defined hereinafter);* and

(b) general category for all other Eligible Shareholders.

13.4 As defined in Regulation 2(i)(n) of the Buy-back Regulations, a **"Small Shareholder"** is a shareholder of the Company who holds Equity Shares whose market value, on the basis of the closing price of the Equity Shares on NSE and BSE having the highest trading volume as on the Record Date, is not more than ₹ 2,00,000 (Rupees Two Lakh Only).

13.5 In accordance with Regulation 6 of the Buy-back Regulations, 15% (fifteen percent) of the number of Equity Shares which the Company proposes to buy back or the number of Equity Shares entitled as per the shareholding of Small Shareholders as on the Record Date, whichever is higher, shall be reserved for the Small Shareholders as part of this Buyback.

13.6 Based on the shareholding on the Record Date, the Company will determine the entitlement of each Eligible Shareholder, including Small Shareholders, to tender their Equity Shares in the Buyback. This entitlement for each Eligible Shareholder will be calculated based on the number of Equity Shares held by the respective Eligible Shareholder as on the Record Date and the ratio of Buyback applicable in the category to which such Eligible Shareholder belongs. The final number of Equity Shares that the Company will purchase from each Eligible Shareholder will be based on the total number of Equity Shares tendered by such Eligible Shareholder. The Company shall accept all the Equity Shares validly tendered in the Buyback by Eligible Shareholders, on the basis of their Buyback entitlement as on the Record Date. Accordingly, the Company may not purchase all of the Equity Shares tendered by an Eligible Shareholder in the Buyback.

13.7 In accordance with Regulation 9(ix) of the Buy-back Regulations, in order to ensure that the same Eligible Shareholder with multiple demat accounts/ folios do not receive a higher entitlement under the Small Shareholder category, the Equity Shares held by such Eligible Shareholders with a common permanent account number (**"PAN"**) shall be clubbed together for determining the category (Small Shareholder or general) and entitlement under Buyback. In case of joint shareholding, the Equity Shares held in cases where the sequence of PANs of the joint shareholders is identical shall be clubbed together. In case of Eligible Shareholders holding Equity Shares in physical form, where the sequence of PANs is identical or where the PANs of all joint shareholders are not available, the Registrar to the Buyback will check the sequence of the names of the joint holders and club together the Equity Shares held in such cases where the sequence of the PANs and the names of joint shareholders are identical. The shareholding of institutional investors like mutual funds, pension funds/ trusts, insurance companies, foreign institutional investors/ foreign portfolio investors etc. with common PAN will not be clubbed together for determining the category and will be considered separately, where these Equity Shares are held for different schemes/ sub-accounts and have a different demat account nomenclature based on information prepared by the Registrar to the Buyback as per the shareholder records received from the National Securities Depository Limited and Central Depository Services (India) Limited (**"Depositories"**). Further, the Equity Shares held under the category of 'clearing members' or 'corporate body margin account' or 'corporate body-broker' as per the beneficial position data as on the Record Date with common PAN are not proposed to be clubbed together for determining their entitlement and will be considered separately, where these Equity Shares are assumed to be held on behalf of clients.

13.8 After accepting the Equity Shares tendered on the basis of entitlement, the Equity Shares left to be bought back, if any, in one category shall first be accepted, in proportion to the Equity Shares tendered over and above their entitlement in the offer by Eligible Shareholders in that category, and thereafter from Eligible Shareholders who have tendered over and above their entitlement in other category.

13.9 The participation of Eligible Shareholders in the Buyback is voluntary. Eligible Shareholders holding Equity Shares of the Company can choose to participate and get cash in lieu of Equity shares to be accepted under the Buyback or they may choose not to participate and enjoy a resultant increase in their percentage shareholding, post Buyback, without additional investment. Eligible Shareholders holding Equity Shares of the Company may also tender a part of their entitlement. Eligible Shareholders holding Equity Shares also have the option of tendering additional shares (over and above their entitlement) and participate in the shortfall created due to non-participation of some other shareholders, if any.

13.10 The maximum number of Equity Shares that can be tendered under the Buyback by any Eligible Shareholder cannot exceed the number of Equity Shares held by the Eligible Shareholder as on the Record Date. In case the Eligible Shareholder holds Equity Shares through multiple demat accounts, the tender through a demat account cannot exceed the number of Equity Shares held in that demat account.

13.11 The Equity Shares tendered as per the entitlement by Eligible Shareholders holding Equity Shares of the Company as well as additional shares tendered, if any, will be accepted as per the procedure laid down in the Buy-back Regulations. If the Buyback entitlement for any shareholder is not a round number, then the fractional entitlement shall be ignored for computation of Buyback entitlement to tender Equity Shares in the Buyback. The settlement under the Buyback will be done using the *"Mechanism for acquisition of shares through Stock Exchange pursuant to Tender-Offers under Takeovers, Buy-Back and Delisting"* notified under the SEBI Circulars. Eligible Shareholders will receive a Letter of Offer along with a tender/ offer form indicating the entitlement of the equity shareholder for participating in the Buyback.

13.12 Participation in the Buyback by Eligible Shareholders may trigger taxation in India and in their country of residence. The buyback transaction would also be subject to securities transaction tax in India. The Eligible Shareholders are advised to consult their own legal, financial and tax advisors prior to participating in the Buyback.

13.13 Detailed instructions for participation in the Buyback (tender of Equity Shares in the Buyback) as well as the relevant timetable will be included in the Letter of Offer to be sent in due course to the Eligible Shareholder(s) as on the Record Date.

14 PROCESS AND METHODOLOGY FOR BUYBACK

14.1 The Buyback is open to all Eligible Shareholders/beneficial owners of the Company holding Equity Shares either in physical and/ or in dematerialized form as on the Record Date.

14.2 The Buyback shall be implemented using the *"Mechanism for acquisition of shares through Stock Exchange pursuant to Tender-Offers under Takeovers, Buy-Back and Delisting"* pursuant to the SEBI Circulars (**"Stock Exchange Mechanism"**) and following the procedure prescribed in the Companies Act and the Buy-back Regulations and as may be determined by the Board (including a committee authorized to complete the formalities of the Buyback) on such terms and conditions as may be permitted by law from time to time.

14.3 For implementation of the Buyback, the Company has appointed Pravin Ratilal Share and Stock Brokers Ltd as the registered broker to the Company (**"Company's Broker"**) to facilitate the process of tendering of Equity Shares through the Stock Exchange Mechanism for the Buyback and through whom the purchases and settlements on account of the Buyback would be made by the Company. The contact details of the Company's Broker are as follows:

Pravin Ratilal Share and Stock Brokers Limited

Address: Sakar-1, 5th Floor, Opp Gandhigram Railway Station, Navrangpura, Ahmedabad - 380009, Gujarat, India. | **Ph.:** 079 66302757 | **Web:** www.prssb.com | **Email:** info@prssb.com

SEBI Reg. No.: INZ000206732 | **Validity:** Permanent | **CIN:** U67120GJ1994PLC022117

14.4 The Company will request NSE to provide the separate acquisition window (**"Acquisition Window"**) to facilitate placing of sell orders by Eligible Shareholders who wish to tender Equity Shares in the Buyback. NSE will be the designated Stock Exchange for the purpose of this Buyback. The details of the Acquisition Window will be specified by the NSE from time to time.

14.5 During the tendering period, the order for selling the Equity Shares will be placed in the Acquisition Window by Eligible Shareholders through their respective stock broker(s) (**"Seller Member(s)"**) during normal trading hours of the secondary market. The Seller Member can enter orders for Equity Shares held in dematerialized form and physical form. In the tendering process, the Company's Broker may also process the orders received from the Eligible Shareholders.

14.6 In the event the Seller Member(s) of any Eligible Shareholder is not registered with NSE as a trading member/ stock broker, then that Eligible Shareholder can approach any NSE registered stock broker and can register themselves by using quick unique client code (**"UCC"**) facility through NSE registered stock broker (after submitting all details as may be required by such NSE registered stock broker in compliance with applicable law). In case the Eligible Shareholders are unable to register using UCC facility through any other registered broker, Eligible Shareholders may approach Company's Broker i.e. Pravin Ratilal Share and Stock Brokers Limited to place their bids, subject to completion of KYC requirements as required by the Company's Broker.

14.7 Eligible Shareholders will have to tender their Equity Shares from the same demat account in which they were holding such Equity Shares as on the Record Date, and in case of multiple demat accounts, Eligible Shareholders are required to tender the applications separately from each demat account. In case of any changes in the demat account in which the Equity Shares were held as on Record Date, such Eligible Shareholders should provide sufficient proof of the same to the Registrar and such tendered Equity Shares may be accepted, subject to appropriate verification and validation by the Registrar.

14.8 Modification/cancellation of orders and multiple bids from a single Eligible Shareholder will only be allowed during the tendering period of the Buyback. Multiple bids made by a single Eligible Shareholder for selling Equity Shares shall be clubbed and considered as "one bid" for the purposes of acceptance.

14.9 The cumulative quantity tendered shall be made available on the website of NSE (www.nseindia.com) throughout the trading session and will be updated at specific intervals during the tendering period. Further, the Company will not accept Equity Shares tendered for Buyback which are under restraint order of the court/ any other competent authority for transfer/ sale and/ or title in respect of which is otherwise under dispute or where loss of share certificates has been notified to the Company and the duplicate share certificates have not been issued either due to such request being under process as per the provisions of law or otherwise.

14.10 In accordance with Regulation 24(v) of the Buy-back Regulations, the Company shall not Buyback locked-in Equity Shares and non-transferable Equity Shares until the pendency of the lock-in or until such Equity Shares become transferable.

14.11 Procedure to be followed by Eligible Shareholders holding Equity Shares in dematerialized form:

14.11.1 Eligible Shareholders who desire to tender their Equity Shares held by them in dematerialized form under the Buyback would have to do so through their respective Seller Member by indicating to the concerned Seller Member, the details of Equity Shares they intend to tender under the Buyback.

14.11.2 The Seller Member(s) would be required to place an order/ bid on behalf of the Eligible Shareholders who wish to tender Equity Shares in the Buyback using the Acquisition Window of the Designated Stock Exchange (NSE). For further details, Eligible Shareholders may refer to the circulars issued by the Stock Exchanges and Indian Clearing Corporation Limited (**"IICL"**) and the NSE Clearing Limited (**"NSECL"** and together with IICL, the **"Clearing Corporations"**).

14.11.3 The details and the settlement number under which the lien will be marked on the Equity Shares tendered for the Buyback will be provided in a separate circular to be issued by the Stock Exchanges and/or the Clearing Corporation.

14.11.4 The lien shall be marked by the Seller Member in the demat account of the Eligible Shareholder for the shares tendered in tender offer. Details of shares marked as lien in the demat account of the Eligible Shareholder shall be provided by the Depositories to Clearing Corporation. In case, the shareholders demat account is held with one depository and clearing member pool and Clearing Corporation account is held with other depository, shares shall be blocked in the shareholders demat account at source depository during the tendering period. Inter depository tender offer (**"IDT"**) instructions shall be initiated by the shareholders at source depository to clearing member/ Clearing Corporation account at target depository. Source depository shall block the shareholder's securities (i.e., transfers from free balance to blocked balance) and send IDT message to target depository for confirming creation of lien. Details of shares blocked in the shareholders demat account shall be provided by the target depository to the Clearing Corporation.

14.11.5 For custodian participant orders for demat Equity Shares, early pay-in is mandatory prior to confirmation of order by custodian. The custodian participant shall either confirm or reject the orders not later than the closing of trading hours on the last day of the tendering period. Thereafter, all unconfirmed orders shall be deemed to be rejected. For all confirmed custodian participant orders, order modification by the concerned selling member shall revoke the custodian confirmation and the revised order shall be sent to the custodian again for confirmation.

14.11.6 Upon placing the bid, the Seller Member(s) shall provide a Transaction Registration Slip (**"TRS"**) generated by the exchange bidding system to the Eligible Shareholder on whose behalf the bid has been placed. The TRS will contain the details of the order submitted like bid ID number, application number, DP ID, client ID, number of Equity Shares tendered etc. In case of non-receipt of the completed tender form and other documents, but lien marked on Equity Shares and a valid bid in the exchange bidding system, the bid by such Eligible Shareholder shall be deemed to have been accepted. It is clarified that in case of dematerialized Equity Shares, submission of the tender form and TRS is not mandatory. After the receipt of the demat Equity Shares by the Clearing Corporations and a valid bid in the exchange bidding system, the Buyback shall be deemed to have been accepted, for Eligible Shareholders holding Equity Shares in demat form.

14.11.7 The Eligible Shareholders will have to ensure that they keep the depository participant (**"DP"**) account active and unblocked to receive credit in case of return of Equity Shares due to rejection, due to non-acceptance or due to prorated Buyback decided by the Company. Further, Eligible Shareholders will have to ensure that they keep the bank account attached with the DP account active and updated to receive credit remittance due to acceptance of Buyback of shares by the Company. In the event if any Equity Shares are tendered to Clearing Corporation, excess dematerialized Equity Shares or unaccepted dematerialized Equity Shares, if any, tendered by the Eligible Shareholders would be returned to them by Clearing Corporation. If the securities transfer instruction is rejected in the depository system, due to any issue then such securities will be transferred to the Seller Member's depository pool account for onward transfer to the eligible shareholder. In case of custodian participant orders, excess dematerialized shares or unaccepted dematerialized shares, if any, will be returned to the respective custodian depository pool account.

14.11.8 Eligible shareholders who have tendered their demat shares in the buyback shall also provide all relevant documents, which are necessary to ensure transferability of the demat shares in respect of the tender form to be sent. Such documents may include (but not be limited to): (i) duly attested power of attorney, if any person other than the eligible shareholder has signed the tender form; (ii) duly attested death certificate and succession certificate/ legal heirship certificate, in case any eligible shareholder is deceased, or court approved scheme of merger/ amalgamation for a company; and (iii) in case of companies, the necessary certified corporate authorizations (including board and/ or general meeting resolutions).

14.12 Procedure to be followed by Eligible Shareholders holding Equity Shares in physical form:

14.12.1 In accordance with SEBI Circular No. SEBI/HO/CFD/CMD1/CIR/P/2020/144 dated July 31, 2020, shareholders holding Equity Shares in physical form are allowed to tender such shares in a buyback undertaken through the tender offer route. However, such tendering shall be as per the provisions of the Buy-back Regulations and terms provided in the Letter of Offer. The procedure is as below:

14.12.2 Eligible Shareholders who are holding physical Equity Shares and intend to participate in the Buyback will be required to approach their respective Seller Member(s) along with the complete set of documents for verification procedures to be carried out before placement of the bid. Such documents will include the (a) Tender Form duly signed by all Eligible Shareholders (in case shares are in joint names, in the same order in which they hold the Equity shares), (b) original share certificate(s), (c) valid share transfer form(s)/Form SH-4 duly filled and signed by the transferors (i.e. by all registered Shareholders in the same order and as per the specimen signatures registered with the Company) and duly witnessed at the appropriate place authorizing the transfer in favour of the Company, (d) self-attested copy of PAN card(s) of all Eligible Shareholders, (e) any other relevant documents such as power of attorney, corporate authorization (including board resolution/ specimen signature), notarized copy of death certificate and succession certificate or probated will, if the original shareholder is deceased, etc., as applicable. In addition, if the address of the Eligible Shareholder has undergone a change from the address registered in the register of members of the Company, the Eligible Shareholder would be required to submit a self-attested copy of address proof consisting of any one of the following documents: valid Aadhar card, voter identity card or passport.

14.12.3 Based on aforesaid documents the concerned Seller Member shall place an order/ bid on behalf of the Eligible Shareholders holding Equity Shares in physical form who wish to tender Equity Shares in the Buyback, using the Acquisition Window of NSE. Upon placing the bid, the Seller Member shall provide a TRS generated by the exchange bidding system to the Eligible Shareholder. TRS will contain the details of order submitted like folio number, certificate number, distinctive number, number of Equity Shares tendered etc.

14.12.4 Any Seller Member /Eligible Shareholder who places a bid for physical Equity Shares, is required to deliver the original share certificate(s) and documents (as mentioned above) along with TRS generated by exchange bidding system upon placing of bid, either by registered post, speed post or courier or hand delivery to the Registrar to the Buyback i.e. Link Intime India Private Limited at the address mentioned at paragraph 17 below on or before the Buyback closing date. The envelope should be superscribed as **"AIA Engineering Limited Buyback 2024"** to the Registrar to the buyback at their office, so that the same are received within 2 days of bidding by Seller Member and the same should reach not later than the buyback closing date (by 05:00 p.m.). One copy of the TRS will be retained by Registrar to the Buyback and it will provide acknowledgement of the same to the Seller Member in case of hand delivery.

14.12.5 In case of non-receipt of the completed tender form and other documents, but receipt of Equity Shares in the account of the Clearing Corporation and a valid bid in the exchange bidding system, the bid for buyback shall be deemed to have been accepted.

14.12.6 The Eligible Shareholders holding physical Equity Shares should note that physical Equity Shares will not be accepted unless the complete set of documents are submitted. Acceptance of the physical Equity Shares for Buyback by the Company shall be subject to verification as per the Buy-back Regulations and any further directions issued in this regard. The Registrar to the Buyback will verify such bids based on the documents submitted on a daily basis and till such verification, the NSE shall display such bids as 'unconfirmed physical bids'. Once Registrar to the Buyback confirms the bids, they will be treated as 'confirmed bids' and displayed on the NSE website.

14.12.7 In case any Eligible Shareholder has submitted Equity Shares in physical form for dematerialization, such Eligible Shareholders should ensure that the process of getting the Equity Shares dematerialized is completed well in time so that they can participate in the Buyback before the closure of the tendering period of the Buyback.

14.12.8 An unregistered shareholder holding Equity Shares in physical form may also tender their Equity Shares in the Buyback by submitting the duly executed transfer deed for transfer of shares, purchased prior to the Record Date, in their name, along with the offer form, copy of their PAN card and of the person from whom they have purchased shares and other relevant documents as required for transfer, if any. In the tendering process, the shareholder's broker may also process the orders received from the Eligible Shareholders.

14.13 The Buyback from the Eligible Shareholders who are residents outside India including foreign corporate bodies (including erstwhile overseas corporate bodies), foreign portfolio investors, non-resident Indians, members of foreign nationality, if any, shall be subject to the Foreign Exchange Management Act, 1999 and rules and regulations framed thereunder, if any, Income Tax Act, 1961 and rules and regulations framed thereunder, as applicable, and also subject to the receipt/provision by such Eligible Shareholders of such approvals, if and to the extent necessary or required from concerned authorities including, but not limited to, approvals from the Reserve Bank of India under the Foreign Exchange Management Act, 1999 and rules and regulations framed thereunder, if any and that such approvals shall be required to be taken by such non-resident shareholders.

14.14 The reporting requirements for non-resident shareholders under Reserve Bank of India, Foreign Exchange Management Act, 1999, as amended and any other rules, regulations, guidelines, for remittance of funds, shall be made by the Eligible Shareholders and/ or the Seller Member through which the Eligible Shareholder places the bid.

15 METHOD OF SETTLEMENT

15.1 Upon finalization of the basis of acceptance as per the Buy-back Regulations:

15.1.1 The settlement of trades shall be carried out in the manner similar to settlement of trades in the secondary market.

15.1.2 The Company will pay the consideration to the Company's Broker who will transfer the funds pertaining to the Buyback to the Clearing Corporation's bank accounts as per the prescribed schedule. The settlement of fund obligation for demat shares shall be affected as per the SEBI Circulars and as prescribed by NSE and BSE and Clearing Corporation from time to time. For Equity Shares accepted under the Buyback, the Clearing Corporation will make direct funds payout to respective Eligible Shareholders. If the Eligible Shareholders' bank account details are not available or if the funds transfer instruction is rejected by RBI/ bank, due to any reason, then such funds will be transferred to the concerned Seller Member's settlement bank account for onward transfer to such Eligible Shareholders.

15.1.3 For the Eligible Shareholders holding Equity Shares in physical form, the funds pay-out would be given to their respective Selling Member's settlement accounts for releasing the same to the respective Eligible Shareholder's account.

15.1.4 In case of certain shareholders viz. NRI, foreign clients etc. (where there are specific RBI and other regulatory requirements pertaining to funds pay-out) who do not opt to settle through custodians, the funds pay-out would be given to their respective Selling Member's settlement accounts for releasing the same to the respective Eligible Shareholder's account. For this purpose, the client type details would be collected from the depositories, whereas funds payout pertaining to the bids settled through custodians will be transferred to the settlement bank account of the custodian, each in accordance with the applicable mechanism prescribed by NSE and the Clearing Corporation from time to time.

15.1.5 Details in respect of shareholder's entitlement for tender offer process will be provided to the Clearing Corporation by the Company or Registrar to the Buyback. On receipt of the same, the Clearing Corporation will cancel the excess or unaccepted blocked shares. On settlement date, all blocked shares mentioned in the accepted bid will be transferred to the Clearing Corporation.

15.1.6 In the case of inter depository, Clearing Corporation will cancel the excess or unaccepted shares in target depository. Source depository will not be able to release the lien without a release of IDT message from target depository. Further, release of IDT message shall be sent by target depository either based on cancellation request received from Clearing Corporation or automatically generated after matching with bid accepted detail as received from the Company or the Registrar to the Buyback. Post receiving the IDT message from target depository, source Depository will cancel/release excess or unaccepted block shares in the demat account of the shareholder. Post completion of tendering period and receiving the requisite details viz., demat account details and accepted bid quantity, source depository shall debit the securities as per the communication/message received from target depository to the extent of accepted bid shares from shareholder's demat account and credit it to Clearing Corporation settlement account in target depository on settlement date.

15.1.7 In relation to the physical Equity Shares:

15.1.7.1 If physical Equity Shares tendered by Eligible Shareholders are not accepted, the share certificates would be returned to such Eligible Shareholders by registered post or courier at the Eligible Shareholders' sole risk. The Company also encourages Eligible Shareholders holding physical shares to dematerialize their physical shares.

(Continued to next page)

www.readwhere.com

(Continued from previous page)

15.1.7.2 If however, only a portion of the physical shares held by an Eligible Shareholder is accepted in the Buyback, then the Company is authorised to split the share certificate and issue a Letter of Confirmation ("**LOC**") in accordance with SEBI Circular No. SEBI/HO/MIRSD/MIRSD_RTAMB/P/CIR/2022/8 dated January 25, 2022 with respect to the new consolidated share certificate for the unaccepted Equity Shares tendered in the Buyback. The LOC shall be dispatched to the address registered with the Registrar and Transfer Agent ("**RTA**"). The RTA shall retain the original share certificate and deface the certificate with a stamp "Letter of Confirmation Issued" on the face/ reverse of the certificate to the extent of the excess physical shares. The LOC shall be valid for a period of 120 days from the date of its issuance, within which the Equity Shareholder shall be required to make a request to their depository participant for dematerializing the physical Equity Shares. In case the Equity Shareholder fails to submit the demat request within the aforementioned period, the RTA shall credit the physical Equity Shares to a separate demat account of the Company opened for the said purpose.

15.1.8 The Equity Shares bought back in dematerialized form would be transferred directly to the demat account of the Company opened for the Buyback ("**Company Demat Account**") provided it is indicated by the Company's Broker or it will be transferred by the Company's Broker to the Company Demat Account on receipt of the Equity Shares from the clearing and settlement mechanism of the NSE.

15.1.9 Eligible Shareholders who intend to participate in the Buyback should consult their respective Seller Member(s) for details of any cost, applicable taxes, charges and expenses (including brokerage) etc., that may be levied by the Seller Member(s) upon the selling shareholders for tendering Equity Shares in the Buyback (secondary market transaction). The Buyback consideration received by the Eligible Shareholders in respect of accepted Equity Shares could be net of such costs, applicable taxes, charges and expenses (including brokerage) and the Manager to the Buyback and Company accepts no responsibility to bear or pay such additional cost, charges and expenses (including brokerage) incurred solely by the Eligible Shareholders.

15.1.10 The Seller Member(s) would issue contract note and pay the consideration for the Equity Shares accepted under the Buyback. The Company's Broker would also issue a contract note to the Company for the Equity Shares accepted under the Buyback.

15.1.11 The lien marked against unaccepted Equity Shares will be released, if any, or would be returned by registered post or by ordinary post or courier (in case of physical shares) at the Eligible Shareholders' sole risk. Eligible Shareholders should ensure that their depository account is maintained till all formalities pertaining to the Offer are completed.

15.2 The Equity Shares accepted, bought and lying to the credit of the Company Demat Account and the Equity Shares bought back and accepted in physical form will be extinguished in the manner and following the procedure prescribed in the Buy-back Regulations.

16 COMPLIANCE OFFICER

16.1 The Company has designated the following as the Compliance Officer for the Buyback:

Name: Mr. S N Jetheliya
Designation: Company Secretary & Compliance Officer
Membership No: A5343
CIN: L29259GJ1991PLC015182
Registered Office: 115, GVMM Estate, Odhav Road, Odhav, Ahmedabad - 382415, Gujarat, India.
Corporate Office: 11-12, Sigma Corporates, B/h. HOF Showroom Off S. G. Highway, Sindhu Bhavan Road, Bodekdev, Ahmedabad – 380054, Gujarat, India.
Tel no.: 079 - 22901078
Email: snj@aiaengineering.com

16.2 In case of any clarifications or to address investor grievance, the shareholders may contact the Compliance Officer, from Monday to Friday between 10:00 am to 5:00 pm on all working days except public holidays, at the above-mentioned address.

17 INVESTOR SERVICE CENTER AND REGISTRAR TO THE BUYBACK

17.1 The Company has appointed the following as the Registrar to the Buyback:

Link Intime India Private Limited
Address: C 101, 1st Floor, 247 Park, L B S Marg, Vikhroli West, Mumbai – 400 083, Maharashtra, India | **Tel. No.:** + 91 8108114949 | **Fax:** + 91 22 4918 6060
Email: aiaengineering.buyback2024@linkintime.co.in
Investor Grievance ID: aiaengineering.buyback2024@linkintime.co.in
Website: www.linkintime.co.in | **Contact Person:** Shanti Gopalkrishnan
SEBI Registration Number: INR000004058 | **Validity:** Permanent
CIN: U67190MH1999PTC118368

17.2 In case of any query, the shareholders may also contact the Registrar to the Buyback, from Monday to Friday between 10:00 am to 5:00 pm on all working days except public holidays at the above-mentioned address.

18 MANAGER TO THE BUYBACK

Vivro Financial Services Private Limited
Vivro House, 11, Shashi Colony, Opposite Suvidha Shopping Center, Paldi, Ahmedabad - 380007, Gujarat, India. | **Tel.:** +91 79 40404242 | **E-mail:** investors@vivro.net
Website: www.vivro.net | **Contact Person(s):** Shivam Patel/ Kevin Dhruve
SEBI Registration Number: INM000010122
Validity: Permanent | **CIN:** U67120GJ1996PTC029182

19 DIRECTORS' RESPONSIBILITY STATEMENT

In terms of Regulation 24(i)(a) of the Buy-back Regulations, the Board accepts full and final responsibility for all the information contained in this Public Announcement or any other information, advertisements, circulars, brochures, publicity materials etc. which may be issued in relation to the Buyback and confirms that such document contains true, factual and material information and does not contain any misleading information.

FOR AND ON BEHALF OF THE BOARD OF DIRECTORS OF AIA ENGINEERING LIMITED

Sd/-	Sd/-	Sd/-
Bhadresh Kantilal Shah	**Yashwant Manubhai Patel**	**S N Jethaliya**
Managing Director	Whole time Director	Company Secretary & Compliance Officer
(DIN: 00058177**)**	**(DIN:** 02103312**)**	**(Membership Number:** A5343**)**

Date: August 08, 2024 **Place:** Ahmedabad

HDFC BANK We understand your world

विधि प्रकोष्ठ प्लॉट रु 31, नजफगढ़ औद्योगिक क्षेत्र, टॉवर–ए, पहली मंजिल, शिवाजी मार्ग, मोती नगर, नई दिल्ली – 110015

कब्ज़ा नोटिस (परिशिष्ट IV) { नियम 8(1)}

जबकि, अधोहस्ताक्षरी,वित्तीय संपत्तियों के प्रतिभूतिकरण और पुनर्निर्माण तथा प्रतिभूति हित प्रवर्तन अधिनियम, 2002 के तहत एचडीएफसी बैंक लिमिटेड के अधिकृत अधिकारी होने के नाते और प्रतिभूति हित (प्रवर्तन) नियम 2002 के नियम 3 के साथ पठित धारा 13(12)के तहत प्रदत्त शक्ति का प्रयोग करते हुए मांग नोटिस जारी किया और उक्त नोटिस की प्राप्ति की तारीख से 60 दिनों के भीतर रकम चुकाने के लिए कहा कहा गया है। विवरण नीचे दिया गया है:–

ग्राहक का नाम	संपत्ति का विवरण	
1. मेसर्स कासना इडेन गैस सर्विस अपने भागीदारों के माध्यम से:–श्रीमती वंदना सिंह, श्रीमती साक्षी शर्मा और श्री गोपाल कृष्ण 2. श्रीमती वंदना सिंह पत्नी श्री वीरेंद्र सिंह, 3. श्रीमती साक्षी शर्मा पत्नी श्री गोपाल कृष्ण, 4. श्री गोपाल कृष्ण पुत्र श्री दया चंद शर्मा	सेक्टर–29, नोएडा, जिला गौतम बुद्ध नगर, उत्तर प्रदेश में स्थित फ्लैट संख्या 266–सी, द्वितीय तल पर, जिसका प्लिंथ क्षेत्रफल 1300 वर्ग फीट है (संपत्ति श्रीमती वंदना सिंह के स्वामित्व में)।	13(2) सूचना दिनांक: 20/05/2024 सूचना राशि: रु. 14,70,708/– कब्ज़ा दिनांक: 08.08.2024 स्थान: नोएडा
1. मेसर्स जेदीब्रिक फील्ड इसके मालिक श्री सलमान जैदी (उधारकर्ता) के माध्यम से 2. श्री सलमान जैदी पुत्र जफर मसूद (सह–उधारकर्ता और बंधककर्ता) 3. श्री जफर मसूद जैदी पुत्र जफर अहमद (सह–उधारकर्ता)	खुरेजी खास आबादी गणेश पार्क कॉलोनी के क्षेत्र में इलाका शाहदरा दिल्ली में स्थित प्लॉट नंबर 3, 109 वर्ग गज का क्षेत्रफल, आयत नंबर 19, किला नंबर 10 में से है। (श्री सलमान जैदी के स्वामित्व वाली संपत्ति)। निम्नानुसार घिरा हुआ: पूर्व: प्लॉट नंबर 4, उत्तर: रोड, पश्चिम: प्लॉट नंबर 2, दक्षिण: रशीद मार्केट,	13(2) सूचना दिनांक: 04/05/2024 सूचना राशि: रु.23,12,254.00/– कब्ज़ा दिनांक: : 08.08.2024 स्थान: दिल्ली

ऋणकर्ता राशि को चुकाने में विफल रहे हैं, ऋणकर्ताओं और आम जनता को एतद्वारा नोटिस दिया जाता है कि अधोहस्ताक्षरी ने उक्त नियमों के नियम 8 के साथ पठित अधिनियम की धारा 13 की उपधारा (4) के तहत उसे प्रदान की गई शक्तियों का प्रयोग करते हुए नीचे वर्णित संपत्ति का उपरोक्त उल्लिखित तिथियों पर कब्जा कर लिया है। विशेष रूप से ऋणकर्ताओं और आम जनता को एतद्वारा आगाह किया जाता है वे उक्त संपत्तियों के साथ सौदा न करें और संपत्ति के साथ किसी भी तरह का लेन–देन, ऊपर उल्लिखित नोटिस की राशि और उस पर ब्याज सहित खर्च और शुल्क आदि, भुगतान की गई राशि कम करके, यदि कोई हो, के लिए एचडीएफसी बैंक लिमिटेड के शुल्क के अधीन होगा। प्रतिभूति संपत्तियों को भुनाने के लिए उपलब्ध समय के संबंध में अधिनियम की धारा 13 के उप–धारा (8) के प्रावधानों के तहत ऋणकर्ताओं का ध्यान आकर्षित किया जाता है।

दिनांक: 09.08.2024 **प्राधिकृत अधिकारी, एचडीएफसी बैंक लिमिटेड**

प्रतीकात्मक कब्जे का सूचना

ICICI Home Finance

पंजीकृत कार्यालय: आईसीआईसीआई बैंक टावर्स, बांद्रा–कुर्ला कॉम्प्लेक्स, बांद्रा (पूर्व), मुंबई–400051.
कॉर्पोरेट कार्यालय: आईसीआईसीआई एचएफसी टॉवर, अंधेरी कुरिया रोड, जे.बी. नगर, अंधेरी (ई), मुंबई – 400 059

शाखा कार्यालय: तीसरी मंजिल, 302–303, पर्ल बर्ट हाइट्स–एल, नेताजी सुभाष प्लेस, वजीरपुर, पीतमपुरा, दिल्ली – 110034
शाखा कार्यालय: दूसरी मंजिल, एससीओ–319, सेक्टर–29, गुड़गांव, हरियाणा –122001

जबकि, नीचे हस्ताक्षरकर्ता, प्रतिभूतिकरण, वित्तीय आस्तियों का पुनर्निर्माण और प्रतिभूति हित प्रवर्तन अधिनियम, 2002 के तहत आईसीआईसीआई होम फाइनेंस कंपनी लिमिटेड के प्राधिकृत अधिकारी होने के नाते और प्रतिभूति हित (प्रवर्तन) नियम 2002 के नियम 3 के साथ धारा 13 (12) के तहत प्रदत्त शक्तियों का प्रयोग करते हुए, नीचे उल्लिखित उधारकर्ताओं को उक्त नोटिस की प्राप्ति की तारीख से 60 दिनों के भीतर नोटिस में उल्लिखित राशि चुकाने के लिए मांग नोटिस जारी किए हैं।
चूंकि उधारकर्ता राशि चुकाने में विफल रहा, इसलिए उधारकर्ता और आम जनता को यह नोटिस दिया जाता है कि नीचे दिए गए तारीखों पर उक्त नियमों के नियम 8 के साथ उक्त अधिनियम की धारा 13(4) के तहत उसे प्रदत्त शक्तियों का प्रयोग करते हुए नीचे वर्णित संपत्ति पर कब्जा कर लिया है। विशेष रूप से उधारकर्ता और आम जनता को इस संपत्ति से निपटने के लिए सावधान किया जाता है और संपत्ति के साथ कोई भी व्यवहार आईसीआईसीआई होम फाइनेंस कंपनी लिमिटेड के प्रभार के अधीन होगा।

क्र. सं.	उधारकर्ता/सह–उधारकर्ता(ओं) का नाम ऋण खाता संख्या	संपत्ति का विवरण/प्रतीकात्मक कब्जे की तिथि	मांग नोटिस की तिथि/मांग नोटिस में राशि (रु.)	शाखा का नाम
1	श्री भगवान (उधारकर्ता), नविता (सह–उधारकर्ता), मकान संख्या एच 588 द्वितीय तल पॉकेट सी, सेलिब्रिटी सूट चोमा 62 हरियाणा सेलिब्रिटी सूट चोमा 62 हरियाणा गुड़गांव गुड़गांव हरियाणा 122017. LHPTU00001524223	संपत्ति संख्या सी–1598, ब्लॉक–सी, आवासीय कॉलोनी जिसे पालम विहार के नाम से जाना जाता है, चौमा गांव, तहसील और जिला गुड़गांव हरियाणा–122017 में और उसके आसपास स्थित है, क्षेत्रफल 60.44 वर्ग मीटर है। उत्तर: सड़क, दक्षिण: प्लॉट संख्या सी–1597, पूर्व: प्लॉट संख्या सी–1600, पश्चिम: सड़क से घिरा हुआ है। कब्जे की तिथि: 03–अगस्त–24	17–05–2024 रूपये 72,94,722/– 17–05–2024	उत्तर दिल्ली – पीतमपुरा–बी
2	श्री भगवान (उधारकर्ता), नविता (सह–उधारकर्ता), मकान संख्या एच 588 द्वितीय तल पॉकेट सी सेलिब्रिटी सुइट्स चोमा 62 हरियाणा गुड़गांव हरियाणा 122017. LHPTU00001524581	संपत्ति संख्या सी–1598, ब्लॉक–सी, आवासीय कॉलोनी जिसे पालम विहार के नाम से जाना जाता है, चौमा गांव, तहसील और जिला गुड़गांव हरियाणा–122017 में और उसके आसपास स्थित है, क्षेत्रफल 60.44 वर्ग मीटर है। उत्तर: सड़क, दक्षिण: प्लॉट संख्या सी–1597, पूर्व: प्लॉट संख्या सी–1600, पश्चिम: सड़क से घिरा हुआ है। कब्जे की तिथि: 03–अगस्त–24	रूपये 1,61,218. 96/–	उत्तर दिल्ली – पीतमपुरा–बी
3	मानशी सिन्हा (उधारकर्ता), राजेश सिन्हा (सह–उधारकर्ता), फ्लैट संख्या सी प्रथम तल ख नं 95 96 राजेंद्र पार्क गुड़गांव हरियाणा 122001. LHGUI00001546945	प्रथम तल, फ्लैट नंबर सी, ब्लॉक–एफ, राजेंद्र पार्क, जिसमें खेवट नंबर 2027/2779, 2055ध2807, खसरा नंबर 95, 96 शामिल है, राजेंद्र पार्क, तहसील जिला, गुड़गांव, हरियाणा– 122001 नामक आवासीय कॉलोनी में स्थित है, जिसका क्षेत्रफल 600 वर्ग फीट है। उत्तर: अन्य संपत्ति, दक्षिण स्ट्रीट, पूर्व: अन्य संपत्ति, पश्चिम: अन्य संपत्ति से घिरा हुआ है। कब्जे की तिथि:03–अगस्त–24	17–05–2024 रूपये 7,23,515/–	गुड़गांव1 (सेक्ट 29)–बी
4	मानशी सिन्हा (उधारकर्ता), राजेश सिन्हा (सह–उधारकर्ता), फ्लैट संख्या सी प्रथम तल ख नं 95 96 राजेंद्र पार्क गुड़गांव हरियाणा 122001. LHGUI00001546791	प्रथम तल, फ्लैट नंबर सी, ब्लॉक–एफ, राजेंद्र पार्क, जिसमें खेवट नंबर 2027/2779, 2055/2807, खसरा नंबर 95, 96 शामिल है, राजेंद्र पार्क, तहसील जिला, गुड़गांव, हरियाणा– 122001 नामक आवासीय कॉलोनी में स्थित है, जिसका क्षेत्रफल 600 वर्ग फीट है। उत्तर: अन्य संपत्ति, दक्षिण स्ट्रीट, पूर्व: अन्य संपत्ति, पश्चिम: अन्य संपत्ति से घिरा हुआ है। कब्जे की तिथि: 03–अगस्त–24	17–05–2024 रूपये 1,13,581.58/–	गुड़गांव1 (सेक्ट 29)–बी
5	मानशी सिन्हा (उधारकर्ता), राजेश सिन्हा (सह–उधारकर्ता), फ्लैट संख्या सी प्रथम तल ख नं 95 96 राजेंद्र पार्क गुड़गांव हरियाणा 122001. LHGUI00001546763	प्रथम तल, फ्लैट नंबर सी, ब्लॉक–एफ, राजेंद्र पार्क, जिसमें खेवट नंबर 2027/2779, 2055/2807, खसरा नंबर 95, 96 शामिल है, आवासीय कॉलोनी में स्थित है, जिसे राजेंद्र पार्क, तहसील जिला, गुड़गांव, हरियाणा– 122001 के नाम से जाना जाता है, जिसका क्षेत्रफल 600 वर्ग फीट है। उत्तर: अन्य संपत्ति, दक्षिण: सड़क, पूर्व: अन्य संपत्ति, पश्चिम: अन्य संपत्ति से घिरा हुआ है। कब्जे की तिथि: 03–अगस्त–24	17–05–2024 रूपये 21,71,276.7/–	गुड़गांव1 (सेक्ट 29)–बी

उपर्युक्त उधारकर्ताओं/गारंटरों को राशि वापस करने के लिए 30 दिन का नोटिस दिया जाता है, अन्यथा बंधक संपत्तियां सुरक्षा हित (प्रवर्तन) नियम 2002 के नियम 8 और 9 के प्रावधानों के अनुसार इस नोटिस के प्रकाशन की तारीख से 30 दिनों की समाप्ति पर बेची जाएंगी।

दिनांक: 09.08.2024 । स्थान: गुड़गांव/पीतमपुरा **अधिकृत अधिकारी, आईसीआईसीआई होम फाइनेंस कंपनी लिमिटेड**

नीलामी रद्द करने की सूचना

ICICI Home Finance

कॉर्पोरेट कार्यालय आईसीआईसीआई होम फाइनेंस कंपनी लिमिटेड, आईसीआईसीआई एचएफसी टॉवर, अंधेरी–कुर्ला रोड, अंधेरी (पूर्व), मुंबई – 400059, भारत

शाखा कार्यालय ए–37, ऊपरी भूतल , खाजपत नगर– 2, नई दिल्ली– 110024

आईसीआईसीआई एचएफसी के अधिकृत अधिकारी, एतद्द्वारा सूचित करते हैं कि (जनसत्ता (हि.), दिल्ली एनसीआर संस्करण में 08 अगस्त, 2024 को प्रकाशित वित्तीय परिसंपत्तियों के प्रतिभूतिकरण एवं पुनर्निर्माण और प्रतिभूति हित प्रवर्तन अधिनियम, 2002 के तहत अचल संपत्ति के लिए आयोजित होने वाली अचल संपत्ति की नीलामी की अनुसूचित बिक्री को अगली सूचना तक रद्द कर दिया गया है।
जो नीलामी स्थगित की गई हैं, उसका विवरण यहाँ नीचे दिया गया है :
1) ऋणिक चंदर, लैन नं.– NHDEL00000804724
दिनांक: 09 अगस्त, 2024 **अधिकृत अधिकारी**
स्थान: नई दिल्ली **आईसीआईसीआई होम फाइनेंस कंपनी लिमिटेड**

जोधपुर नगर निगम, जोधपुर–दक्षिण

क्रमांक:–एफ.10/विकास/ दक्षिण/2024–25/3460 दिनांक:– 08.08.2024

:: ई–निविदा सूचना ::

नगर निगम दक्षिण जोधपुर की ओर से विकास कार्य हेतु ऑनलाईन ई – निविदा आमंत्रित की जाती है, कार्यो की विस्तृत जानकारी एवं शर्तो इत्यादि वेबसाईट **http://eproc.rajasthan.gov.in**, **sppp.raj.gov.in** पर व जोधपुर नगर निगम दक्षिण की वेबसाईट **urban.rajasthan.gov.in/mcjs** देखी जा सकती है। **UBN: DLB2425WSOB05127**

राज.संवाद/सी/24/3549 महापौर आयुक्त

KALPA COMMERCIAL LIMITED

CIN: L74899DL1985PLC022778
Reg. Office: 1st Floor, 984, Pocket C, IFC Ghazipur, Delhi – 110096
E-mail: info@kalpacommercial.in, Website: www.kalpacommercial.in
Extracts of Financial Results for the Quarter Ended June 30, 2024

(Rs. In Lakhs)

S. no.	Particulars	Quarter Ended			Year Ended
		30.06.2024 (Un-Audited)	31.03.2024 (Audited)	30.06.2023 (Un-Audited)	31.03.2024 (Audited)
1	Total Income from operations	0.00	156.50	0.88	157.44
2	Net Profit/(Loss) for the period (before tax, exceptional and/or extraordinary items)	(4.01)	(9.01)	(3.46)	(20.20)
3	Net Profit/(Loss) for the period before tax (after exceptional and/or extraordinary items)	(4.01)	(9.01)	(3.46)	(20.20)
4	Net Profit/(Loss) for the period after tax (after exceptional and/or extraordinary items)	(4.01)	(9.01)	(3.46)	(20.20)
5	Total comprehensive income for the period (comprising profit/loss for the period (after tax) and other comprehensive income (after tax)	(4.01)	(9.01)	(3.46)	(20.20)
6	Paid up equity share capital (face value of Rs. 10/- each)	1025	1025	1025	1025
7	Reserves excluding revaluation reserves as per balance sheet of previous accounting year	0.00	0.00	0.00	1468.90
8	Earnings Per Share (of Rs. 10/- each) (not annualized, in Rs.) for continuing and discontinued operations (a) Basic: (b) Diluted:	 -0.04 -0.04	 -0.09 -0.09	 -0.03 -0.03	 -0.20 -0.20

Note:
1. The above Financial Results are approved by the Audit Committee and the Board of Directors of the Company
2. The above is an extract of the detailed format of Financial Results for the quarter ended June 30, 2024 filed with the Stock Exchanges under Regulation 33 of the SEBI (Listing and Other Disclosure Requirements) Regulations, 2015. The full format of the Financial Results for the quarter and year ended are available on the website of BSE at www.bseindia.com and on Company's website.
3. Previous period figures have been regrouped/reclassified wherever necessary to correspond with the current period clasification/ disclosures.

For & on behalf of Kalpa Commercial Limited
Sd/-
Mr. Ishant Malhotra
(Managing Director)

PLACE: New Delhi
DATE: 08th August, 2024

रिलायंस एसेट रीकंस्कट्रक्शन कम्पनी लिमिटेड

RELIANCE Asset Reconstruction

11वीं मंजिल, उत्तरी साइड, आर–टेक पार्क, निर्लोन नॉलेज पार्क, ऑफ वेस्टर्न एक्सप्रेस हाईवे, गोरेगाँव (पूर्व), मुम्बई-400063

कब्जा सूचना (अचल सम्पत्तियों हेतु) नियम 8(1) देखें

जैसा कि रिलायंस एआरसी 068 ट्रस्ट की अपनी क्षमता में कार्यरत रिलायंस एसेट रीकंस्कट्रक्शन कम्पनी लिमिटेड ने वित्तीय आस्तियों के प्रतिभूतिकरण एवं पुनर्निर्माण एवं प्रतिभूति हित प्रवर्तन अधिनियम, 2002 के तहत अनुबंध दिनांक 30.03.2022 के माध्यम से तथा प्रतिभूति हित (प्रवर्तन) नियम, 2002 के नियम 3 के साथ पठित धारा 13(12) के तहत प्रदत्त शक्तियों के उपयोग में कर्जदार तथा जमानतियों से कथित सूचना की प्राप्ति की तिथि से 60 दिनों के भीतर राशि का पुनर्भुगतान करने के लिए कहते हुए 23.04.2024 मांग सूचना जारी की गयी थी।
कर्जदारों तथा जमानती द्वारा राशि के पुनर्भुगतान में असफल रहने के कारण, कर्जदारों तथा जमानती को और जनसामान्य को एतद्वारा सूचना दी जाती है कि अधोहस्ताक्षरी ने कथित अधिनियम के नियम 8 के साथ पठित कथित अधिनियम की धारा 13(4) के तहत उसे प्रदत्त शक्तियों के उपयोग में नीचे तालिका में 05.08.2024 को सम्पत्ति का कब्जा कर लिया है।
विशेष रूप से कर्जदार तथा जमानतियों को और जनसामान्य को एतद्वारा सम्पत्तियों से किसी प्रकार का संव्यवहार न करने की चेतावनी दी जाती है और सम्पत्तियों के साथ संव्यवहार राशि तथा उस पर ब्याज के लिए रिलायंस एसेट रीकंस्ट्रक्शन कम्पनी लिमिटेड के चार्ज के अधीन होगा।
प्रतिभूत आस्तियों को छुड़ाने के लिए उपलब्ध समय-सीमा के परिप्रेक्ष्य में कर्जदार का ध्यान अधिनियम की धारा 13 की उपधारा (8) के प्रावधानों की ओर आकृष्ट किया जाता है।

कर्जदार/जमानती	बंधक सम्पत्ति का विवरण	बकाया राशि
1. **मेसर्स आर. के. इंटरप्राइजेज (इसके प्रोपराइटर के माध्यम से)** 2. **श्री रवि कांत तिवारी पुत्र श्री दयाल स्वरूप तिवारी** 3. **श्री नीरज तिवारी पुत्र दयाल स्वरूप तिवारी** 4. **श्री दयाल स्वरूप तिवारी**	प्लॉट संख्या 07, खसरा संख्या 1418, पवन विहार एक्सटेंशन भगवती बाग के पास, मौजा नरायच तहसील- एत्मादपुर, जिला - आगरा, क्षेत्रफल - 83.60 वर्ग मीटर में आवासीय भवन की संपत्ति का समस्त भाग, श्री नीरज तिवारी और श्री रवि कांत तिवारी पुत्र श्री दयाल स्वरूप के नाम पर संपत्ति। सीमाएं- उत्तर में सोसायटी की संपत्ति, दक्षिण में सोसायटी की संपत्ति, पूर्व में 14 फीट रोड, पश्चिम में सोसायटी की संपत्ति।	31.03.2024 तक रु. 21,75,026.73 (रुपये इक्कीस लाख पिचहत्तर हजार छब्बीस एवं तिहत्तर पैसे मात्र)

तिथि : 05.08.2024 **(अधिकृत प्राधिकारी)**
स्थान : आगरा **रिलायंस एसेट रीकंस्ट्रक्शन कम्पनी लिमिटेड**

जना स्मॉल फाइनेंस बैंक

(एक अनुसूचित वाणिज्यिक बैंक)

पंजीकृत कार्यालय: द फेयरवे, ग्राउंड और प्रथम तल, सर्वे नंबर 10/1, 11/2 और 12/2बी, ऑफ डोमलूर, कोरमंगला इनर रिंग रोड, ईजीएल बिजनेस पार्क के बगल में, चल्लाघट्टा, बैंगलोर–560071 **शाखा कार्यालय:** जी–01, ग्राउंड फ्लोर, साइबर हाइट्स, विभूति खंड, गोमती नगर, लखनऊ, उत्तर प्रदेश–226010।

ई नीलामी सूचना

वित्तीय संपत्तियों की सुरक्षा और पुनर्निर्माण और सुरक्षा हित प्रवर्तन अधिनियम (सरफेसी अधिनियम) 2002 के तहत ई–नीलामी के माध्यम से बिक्री के लिए सार्वजनिक सूचना, सुरक्षा हित (प्रवर्तन) नियम 2002 के प्रावधान नियम 8(6) और 9 के साथ पठित।

जना स्मॉल फाइनेंस बैंक लिमिटेड के अधिकृत अधिकारी के रूप में अधोहस्ताक्षरी ने सरफेसी अधिनियम की धारा 13(4) के तहत प्रदत्त शक्तियों का प्रयोग करते हुए निम्नलिखित संपत्ति पर कब्जा कर लिया है।विशेष रूप से उधारकर्ता और आम जनता को सूचित किया जाता है कि बैंक के बकाया की वसूली के लिए नीचे उल्लिखित खाते में बंधक संपत्ति की ऑनलाइन नीलामी (ई–नीलामी) "जैसा है जहां है आधार" और "जैसा है वैसा है आधार" पर यहां नीचे निर्धारित तिथि पर के आधार पर आयोजित की जाएगी।

क्र. सं.	ऋण खाता संख्या	मूल उधारकर्ता/ सह–उधारकर्ता/गारंटर का नाम	13–2 सूचना की तिथि	कब्जा की तिथि	24.07.2024 तक वर्तमान बकाया शेष	संपत्ति के निरीक्षण की तिथि और समय	भारतीय रुपये में आरक्षित मूल्य	भारतीय रुपये में बयाना राशि जमा (ईएमडी)	ई–नीलामी की तिथि एवं समय	बोली जमा करने की अंतिम तिथि, समय और स्थान
1	46108640000138	1) मेसर्स यूथ एंड स्टाइल, इसके मालिक मोहम्मद आरिफ के माध्यम से, 2) मोहम्मद आरिफ (उधारकर्ता/बंधककर्ता), 3) श्रीमती आमना (गारंटर)	20.11.2023	12.03.2024 (सांकेतिक)	रु.1,00,97,213.09 (एक करोड़ सत्तानवे हजार दो सौ तेरह और नौ पैसे मात्र)	23.08.2024 प्रातः 09:00 बजे को 05:30 शाम	रु.91,09,000/– (रु. इक्यावनें लाख नौ हजार मात्र)	रु.9,10,900/– (रु. नौ लाख दस हजार नौ सौ मात्र)	09.09.2024/ 11:00 बजे दिन	07.09.2024 सायं 05:00 बजे से पहले। जना स्मॉल फाइनेंस बैंक लिमिटेड। जी–01, ग्राउंड फ्लोर, साइबर हाइट्स, विभूति खंड, गोमती नगर, लखनऊ, उत्तर प्रदेश–226010
	सुरक्षित संपत्तियों का विवरण: अचल संपत्ति का वह हिस्सा जिसका नाम मकान नंबर 100/132 है, कुल क्षेत्रफल 1135 वर्ग फीट, गन्ने वाली गली, अमीनाबाद–226018। मालिक मोहम्मद आरिफ, पुत्र मोहम्मद सईद के सीमा: पूर्व: सड़क 20 फीट, पश्चिम: चुन्ने का घर, उत्तर: गुलाब का घर, दक्षिण: मुन्ने का प्लॉट।									

संपत्तियों को **"जैसा है जहां है के आधार पर" और जैसा है जो है के आधार पर"** आयोजित किया जा रहा है और ई–नीलामी "ऑन लाइन" आयोजित की जाएगी। नीलामी बैंक के अनुमोदित सेवा प्रदाता मेसर्स 4 क्लोजर के माध्यम से वेब पोर्टल https://bankauctions.in और www.foreclosureindia.com पर आयोजित की जायेगी या अधिक जानकारी और ई–नीलामी पर विवरण, सहायता, प्रक्रिया और ऑनलाइन प्रशिक्षण के लिए, संभावित बोलीदाता मैसर्स 4 क्लोजर , श्री उत्कर्ष आदेश, संपर्क नंबर: 9515160064 . ईमेल आईडी: info@bankauctions.in @ adesh@bankauctions.in. से संपर्क कर सकते हैं।
ई–नीलामी कार्यवाही में भाग लेने के लिए नियम और शर्तों के बारे में अधिक जानकारी के लिए और संपत्ति से संबंधित किसी भी प्रश्न के लिए कृपया जना स्मॉल फाइनेंस बैंक के अधिकृत अधिकारी श्री अनुराग शुक्ला (मोबाइल नं. 8090655550), श्री पंकज अमित सिंह (मोबाइल नं. 9610444754), श्री शशि कुमार (मोबाइल नं. 8700277112) और रंजन नाइक (मोबाइल नं. 9590858249), से संपर्क करें। प्राधिकृत अधिकारी की सर्वोत्तम जानकारी एवं जानकारी के अनुसार, संपत्तियों पर कोई बाधा नहीं है।हालाँकि, इच्छुक बोलीदाताओं को अपनी बोली जमा करने से पहले संपत्ति के स्वामित्व, स्वामित्व के संबंध में अपनी स्वतंत्र पूछताछ करनी चाहिए। कोई भी सशर्त बोली स्वीकार नहीं की जायेगी। यह बंधक संपत्तियों के लिए निर्धारित ई–नीलामी के बारे में उपरोक्त नामित उधारकर्ताओं/गारंटर/बंधककर्ताओं के लिए भी एक सूचना है। उधारकर्ता/गारंटर/बंधककर्ता को अद्यतन तिथि के साथ ऊपर उल्लिखित राशि का भुगतान करने के लिए सूचित किया जाता हैनीलामी की तारीख से पहले ब्याज और सहायक खर्च, ऐसा न करने पर संपत्ति बेच दी जाएगी और शेष बकाया, यदि कोई हो, ब्याज और लागत के साथ वसूल किया जाएगा।

दिनांक: 09.08.2024, स्थान: लखनऊ **हस्ता/– प्राधिकृत अधिकारी, जना स्मॉल फाइनेंस बैंक लिमिटेड**

आईडीएफसी फर्स्ट बैंक लिमिटेड

(पूर्व में आईडीएफसी बैंक लिमिटेड)
सीआईएन : एल65110टीएन2014पीएलसी097792
पंजीकृत कार्यालय : केआरएम टॉवर्स, 8वां तल, हैरिंगटन रोड, चेटपेट, चेन्नई–600031, दूरभाष : +91 44 4564 4000, फैक्स : +91 44 4564 4022

IDFC FIRST Bank

परिशिष्ट–IV–ए
(नियम 8(6) एवं 9(1) का प्रावधान देखें)
अचल संपत्तियों के विक्रयार्थ विक्रय सूचना

प्रतिभूति हित (प्रवर्तन) नियमावली 2002 के नियम 8(6) एवं 9(1) के प्रावधान के साथ पठित वित्तीय परिसंपत्तियों के प्रतिभूतिकरण एवं पुनर्निर्माण तथा प्रतिभूति हित प्रवर्तन अधिनियम 2002 के अंतर्गत अचल परिसंपत्तियों के विक्रयार्थ ई–नीलामी विक्रय सूचना।

एतद्द्वारा सर्वसाधारण को तथा विशेष रूप में स्तंभ (पपप) के अनुसार ऋणकर्ता(ओं), सह–ऋणकर्ता(ओं) तथा गारंटर(रों) को सूचित किया जाता है कि प्रतिभूत ऋणदाता के पास बंधककृत / प्रभारित स्तंभ (पअ) के अनुसार निम्न विवरणित अचल संपत्तियां, जिनका अधिग्रहण, पूर्व में आईडीएफसी बैंक लिमिटेड के रूप में अभिज्ञात, के प्राधिकृत अधिकारी द्वारा कर लिया गया है, उनका विक्रय यहां नीचे विवरणितानुसार **"जैसी हैं जहां हैं", जैसी हैं जो हैं" और "वहां जो कुछ भी हैं"** आधार पर किया जाएगा, जो कि स्तंभ (प) के अनुसार ऋणकर्ता(ओं) एवं सह–ऋणकर्ता(ओं) की ओर से आईडीएफसी फर्स्ट बैंक लिमिटेड (पूर्व में आईडीएफसी बैंक लि. के रूप में अभिज्ञात) को देय–भुगतेय बकाया राशि की वसूली हेतु किया जाएगा। विक्रय के विस्तृत नियमों एवं शर्तों के लिये कृपया आईडीएफसी फर्स्ट बैंक की वेबसाइट अर्थात् www.idfcfirstbank.com पर उपलब्ध लिंक का संदर्भ ग्रहण करें।

क्र. सं.	(i) मांग सूचना राशि	(ii) अनुबंध आईडी	(iii) ऋणकर्ता(ओं), सह–ऋणकर्ता(ओं) एवं गारंटर(रों) के नाम	(iv) बंधककृत संपत्ति का पता	(v) आरक्षित मूल्य राशि	(vi) धराज राशि	(vii) नीलामी की तिथि एवं समय	(viii) नीलामी की धराज तिथि एवं समय	(ix) निरीक्षण की तिथि एवं समय	(x) प्राधिकृत अधिकारी का नाम एवं संपर्क नंबर
1.	आईएनआर 1874956.82/– मांग सूचना तिथि : 11–जनवरी–2023	21289468 एवं 10008471343	आशीष लांबा, रुचि लांबा और आशीष लांब

EXIT-OFFER PUBLIC ANNOUNCEMENT FOR THE ATTENTION OF THE EQUITY SHAREHOLDERS OF

K K FINCORP LIMITED

FOR DELISTING OF EQUITY SHARES

Corporate Identification Number ("CIN"): L65990MH1981PLC023696

Registered Office: Plot No.11, Cama Industrial Estate, Goregaon (East), Mumbai – 400 063, Maharashtra, India.
Tel No. +91-22-26851998; **Email:** kkii_igrd@remigroup.com ; **Website:** www.remigroup.com

This exit offer public announcement dated August 08, 2024 ("**Exit Offer PA**") is being issued by Systematix Corporate Services Limited ("**Manager to the Offer**") for on and behalf of Bajrang Finance Limited ("**Promoter Acquirer 1**"), Remi Sales and Engineering Limited ("**Promoter Acquirer 2**") and Remi Securities Limited ("**Promoter Acquirer 3**") (Promoter Acquirer 1, Promoter Acquirer 2, Promoter and Acquirer 3 are jointly referred to as the "**Promoter Acquirers**") to the remaining public shareholders ("**Residual Shareholders**") of the K K Fincorp Limited ("**Company**") in respect of the voluntary delisting of the fully paid up equity shares of the Company with to provide an Exit Opportunity in accordance with Regulation 26 of the Securities and Exchange Board of India (Delisting of Equity Shares) Regulations, 2021 (the "**Delisting Regulations**").

This Exit Offer PA is in continuation of and should be read in conjunction with the initial public announcement dated October 20, 2023 ("**IPA**"), the detailed public announcement dated May 16, 2024 and published on May 17, 2024 ("**Detailed Public Announcement**") in (i) Financial Express (English, all editions); (ii) Jansatta (Hindi, all editions); (iii) Mumbai Lakshadeep (Marathi, Mumbai edition) (collectively, the "**Newspapers**"), the letter of offer dated May 17, 2024 and the post offer public announcement dated June 04, 2024 and published on June 05, 2024 in the Newspapers ("**Post Offer PA**" and such offer, the "**Delisting Offer**").

1.INTIMATION OF DATE OF DELISTING

1.1. Following the completion of payment at the Exit Price to the Public shareholders in accordance with the Delisting Regulations, the Company had applied to the BSE on June 10, 2024 seeking final approval for the delisting of Equity Shares from the BSE.

1.2. BSE vide its Notice No. 20240806-8 dated August 06, 2024 ("**BSE Final Delisting Approval**") has communicated that trading in the Equity Shares of the Company (Scrip Code: 503669) will be discontinued with effect from Tuesday, August 13, 2024 ("**BSE Date of Discontinuation of Trading**") and the above referred scrip will be delisted from BSE with effect from Wednesday, August 21, 2024 ("**BSE Date of Delisting**").

2.OUTSTANDING EQUITY SHARES AFTER DELISTING

2.1. Post Delisting Offer, the Promoter Acquirers jointly with other members of the Promoter Group hold 50,40,989 Equity Shares aggregating to 90.02% of the total paid-up capital of the Company. The remaining 5,59,011 Equity Shares are currently with the Residual Public Shareholders of the Company.

2.2. In accordance with Regulation 26 of the Delisting Regulations, and as announced earlier in the Post Offer PA, the Residual Shareholders who did not or were not able to participate in the Reverse Book Building process ("**RBBP**") or who unsuccessfully tendered their Equity Shares in the RBBP and are currently holding Equity Shares will be able to tender their Equity Shares to the Promoter Acquirers at the Exit Price of Rs. 25.00/- (Rupees Twenty-Five Only) per Equity Share ("**Exit Price**") for a period of one year starting from the date of delisting of the Equity Shares of the Company from BSE Date of Delisting i.e. from August 21, 2024 to August 20, 2025 ("**the Exit Window**").

2.3. A separate offer letter alongwith application forms (the "**Exit Letter of Offer**") containing the terms and condition for participation of the Residual Shareholders during the Exit Window, shall be dispatched by the Promoter Acquirers to the Residual Shareholders whose name appear in the register of the member of the Company as on Friday, August 09, 2024. The Residual Shareholders may tender their Equity Shares by submitting the required documents to the Registrar to the Offer during the Exit Window as set out in the Exit Letter of Offer.

2.4. A Newspaper Advertisement on quarterly basis and a separate follow up communication will be sent to residual shareholders by the Promoter Acquirers inviting to avail the exit opportunity during the one year exit window.

2.5. The Residual Shareholders must transfer their dematerialised Equity Shares from their respective depository account, in off-market mode, to the DP Escrow Account opened by the Registrar to the Exit Offer opened with Systematix Shares & Stocks (India) Limited ("**DP Escrow Account**") details of which are as follows:

Name of the DP Escrow Account	K K Fincorp Limited– Exit Offer Account – Operated by Bigshare
Depository	Central Depository Services (India) Limited
Depository Participant (DP) Name	Systematix Shares & Stocks (India) Limited
Depository Participant ID	12034600
Client ID	00531134

2.6. The Registrar to the Exit Offer shall dispatch the Exit Letter of Offer to the Residual Public Shareholders of the Company. If the Residual Public Shareholders do not receive or misplace the Exit Letter of Offer, they may obtain a copy of the Exit Letter of Offer by writing to the Registrar to the Exit Offer, clearly marking the envelope "**K K Fincorp Limited – Exit Offer**". The Residual Shareholder may also download soft copy of the Exit Letter of Offer from the website of the Company.

3. PAYMENT OF CONSIDERATION TO THE RESIDUAL SHAREHOLDERS

3.1. Subject to fulfillment of the terms & conditions set out in the Exit Letter of Offer, the Promoter Acquirers shall make payments on a monthly basis within 10 working days of the end of the relevant calendar month. The first Payment Cycle shall commence within 10 working days from August 31, 2024. The Payments will be made to only those shareholders who have validly tendered their Equity Shares by following the instructions as set out in the Exit Letter of Offer and receipt of demat Equity Shares in the DP Escrow Account (as defined in the Exit Letter of Offer)/ receipt of physical share certificates (along with duly filed in transfer deeds, as applicable) by the Registrar to the Offer. It should be noted that the Promoter Acquirers reserve the right to make the payment earlier. The last Monthly Payment Cycle shall commence within 10 working days from August 20, 2025.

3.2. The Promoter Acquirers will inform the Residual Public Shareholders by way of a public announcement of any changes to the information set out in this Exit Offer PA and Exit Letter of Offer.

If the Residual Public Shareholders have any query with regard to the Delisting Offer or the Exit Offer, they should consult the Manager to the Exit Offer or the Registrar to the Exit Offer (details appearing below). All other terms and conditions of the Delisting Offer as set forth in the IPA, the Detailed Public Announcement, the Letter of Offer and Post Offer PA remain unchanged. This Exit Offer PA is also expected to be available on the website of Stock exchange (www.bseindia.com) and the Company (www.remigroup.com).

MANAGER TO THE OFFER	REGISTRAR TO THE OFFER
SYSTEMATIX GROUP Investments Re-defined	
Systematix Corporate Services Limited The Capital, A-Wing, 6th Floor, No. 603-606, Plot No. C-70, G-Block, Bandra-Kurla Complex (BKC), Bandra (East), Mumbai 400 051, Maharashtra, India **Telephone:** +91-22-6704 8000 **Fax:** +91-22-6619 8029 **Contact Person:** Jinal Sanghvi / Jay Shah **Email:** ecm@systematixgroup.in **Website:** www.systematixgroup.in **SEBI Registration Number:** INM000004224 **Validity Period:** Permanent	**Bigshare Services Private Limited** Office No S6-2, 6th Floor, Pinnacal Business Park,Mahakali Caves Road, next to Ahura Centre,Andheri East, Mumbai- 400 093, Maharashtra, India. **Telephone:** +91-22- 62638200; **Contact Person:** Maruti Eate Email: maruti@bigshareonline.com/ exitoffer@bigshareonline.com **Website:** www.bigshareonline.com **SEBI Registration Number:** INR000001385 **Validity Period:** Permanent

For and on Behalf of the Promoter Acquirers

Bajrang Finance Limited (Promoter Acquirer 1)

Sd/-
Mahabir Prasad Sharma
Director

Sd/-
Nirmal Murarka
Director

Remi Sales & Engineering Limited (Promoter Acquirer 2)

Sd/-
Bhagirath Singh
Director

Sd/-
Vinod Jalan
Director

Remi Securities Limited (Promoter Acquirer 3)

Sd/-
Sanjay Maheshwari
Whole Time Director

Sd/-
Pramod Jalan
Director

Date: August 08, 2024.
Place: Mumbai

The Indian EXPRESS Classifieds
FROM ANYTHING TO EVERYTHING.

CLASSIFIED AD DEPOT (CAD)

Book classified ads at your nearest Express Group's authorised Classified Ad Depots

EAST

PATPARGANJ : CHAVI ADVERTISERS, Ph.: 9899701024, 22090987, 22235837, **PREET VIHAR :** AD BRIDGE COMMUNICATION, Ph.: 9810029747, 42421234, 22017210, **SHAKARPUR :** PARICHAY ADVERTISING & MARKETING, Ph.: 9350309890, 22519890, 22549890

WEST

JANAKPURI : TRIMURTI ADVERTISERS, Ph.: 9810234206, 25530307, **KAROL BAGH (REGHARPURA) :** K R ADVERTISERS, Ph.: 9810316618, 9310316618, 41547697, **KARAMPURA :** GMJ ADVERTISING & MARKETING PVT. LTD., Ph.: 9310333777, 9211333777, 9810883377, **NEW MOTI NAGAR :** MITTAL ADVERTISING, Ph.: 25178183, 9810538183, 9555945923, **MOTI NAGAR :** UMA ADVERTISERS, Ph.: 9312272149, 8800276797, **RAMESH NAGAR :** POSITIVE ADS, Ph.: 9891195327, 9310006777, 65418908, **TILAK NAGAR :** SHIVA ADVERTISERS, Ph.: 9891461543, 25980670, 20518836, **VIKAS PURI :** AAKAR ADVT. MEDIA Ph.: 9810401352, 9015907873, 9268796133

CENTRAL

CHANDNI CHOWK : RAMNIWAS ADVERTISING & MARKETING, Ph.: 9810145272, 23912577, 23928577, **CONNAUGHT PLACE :** HARI OM ADVERTISING COMPANY Ph.: 9811555181, 43751196

NORTH

TIS HAZARI COURT : SAI ADVERTISING, Ph.: 9811117748 **KINGWAY CAMP :** SHAGUN ADVERTISING, Ph.: 9818505505, 27458589, **PATEL CHEST (OPP. MORRIS NAGAR POLICE STATION) :** MAHAN ADVERTISING & MARKETING, Ph.: 9350304609, 7042590693, **PITAMPURA (PRASHANT VIHAR) :** PAAVAN ADVERTISER Ph.: 9311564460, 9311288839, 47057929

SOUTH

CHATTARPUR : A & M MEDIA ADVERTISING, Ph.: 9811602901, 65181100, 26301008, **KALKAJI :** ADWIN ADVERTISING, Ph.: 9811111825, 41605556, 26462690, **MALVIYA NAGAR :** POOJA ADVERTISING & MARKETING SERVICE, Ph.: 9891081700, 24331091, 46568866, **YUSUF SARAI :** TANEJA ADVERTISEMENT & MARKETING Ph.: 9810843218, 26561814, 26510090

NCR

FARIDABAD (NEELAM FLYOVER) : AID TIME (INDIA) ADVERTISING, Ph.: 9811195834, 0129-2412798, 2434654, **FARIDABAD (NIT, KALYAN SINGH CHOWK) :** PULSE ADVERTISING, Ph.: 9818078183, 9811502088, 0129-4166498, **FARIDABAD :** SURAJ ADVERTISING & MARKETING, Ph.: 9810680954, 9953526681, **GURGAON :** SAMBODHI MEDIA PVT. LTD., Ph.: 0124-4065447, 9711277174, 9910633399, **GURGAON :** AD MEDIA ADVERTISING & PR, Ph.: 9873804580, **NOIDA (SEC. 29) :** RDX ADVERTISING, Ph.: 9899268321, 0120-4315917, **NOIDA (SEC. 65) :** SRI SAI MEDIA, Ph.: 0120-4216117, **NOIDA (SEC. 58) :** JAI LAKSHMI ADVERTISERS, Ph.: 9873807457, 9911911719 **GHAZIABAD (HAPUR ROAD TIRAHA, NR GURUDWARA) :** TIRUPATI BALAJI ADVERTISING & MARKETING, Ph.: 9818373200, 8130640000, 0120-4561000

EDUCATION (IAS & PMT ACADEMIES)

FRIENDS PUBLICITY SERVICE 23287653, 23276901, 9212008155

For CAD enquiries please contact :
ROHIT JOSHI 9818505947, **ABHINAV GUPTA** 9910035901
For booking classified ads, please contact 011-23702148, 0120-6651215, E-mail : delhi.classifieds@expressindia.com

SHALIMAR PAINTS LIMITED

CIN : L24222HR1902PLC065611
Regd. Office: Stainless Centre, 4th Floor, Plot No. 50, Sector 32 Gurugram -122001, Haryana
Website: www.shalimarpaints.com
Email: askus@shalimarpaints.com, **Ph No.** : +91 124 4616600

REGULATION 47 (1)(b) OF SEBI (LODR) REGULATIONS, 2015
EXTRACTS OF UNAUDITED STANDALONE AND CONSOLIDATED FINANCIAL RESULTS FOR THE QUARTER ENDED 30.06.2024

(Rs. in crore, except per share data)

Sl. No.	Particulars	Standalone				Consolidated			
		Quarter Ended			Year Ended	Quarter Ended			Year Ended
		30.06.2024	31.03.2024	30.06.2023	31.03.2024	30.06.2024	31.03.2024	30.06.2023	31.03.2024
		Unaudited	Unaudited	Unaudited	Audited	Unaudited	Unaudited	Unaudited	Audited
1	Total Income from Operations	128.33	144.26	125.63	534.91	128.33	144.26	125.63	534.91
2	EBITDA#	(20.30)	(19.81)	(3.01)	(45.97)	(20.32)	(19.85)	(3.02)	(46.05)
3	Net Profit / (Loss) for the period (before Tax, Exceptional and/or Extraordinary items)	(27.02)	(26.37)	(10.26)	(73.75)	(27.04)	(26.42)	(10.27)	(73.85)
4	Net Profit / (Loss) for the period before tax (after Exceptional and/or Extraordinary items)	(27.02)	(26.37)	(10.26)	(73.75)	(27.04)	(26.42)	(10.27)	(73.85)
5	Net Profit / (Loss) for the period after tax (after Exceptional and/or Extraordinary items)	(27.02)	(26.37)	(10.26)	(73.75)	(27.04)	(26.42)	(10.27)	(73.85)
6	Total Comprehensive Income for the period [Comprising Profits /(Loss) for the period (after tax) and other Comprehensive Income (after tax)]	(27.30)	(26.19)	(10.70)	(73.69)	(27.32)	(26.24)	(10.71)	(73.79)
7	Paid up Equity Share Capital (Face Value of Rs. 2/- each)	16.74	16.74	14.44	16.74	16.74	16.74	14.44	16.74
8	Other Equity				360.62				376.44
9	Earnings Per Share (Face Value of Rs. 2/- each) (for continuing and discontinued operations)-								
	Basic	(3.23)	(3.15)	(1.42)	(9.51)	(3.23)	(3.16)	(1.42)	(9.52)
	Diluted*	(3.23)	(3.15)	(1.42)	(9.51)	(3.23)	(3.16)	(1.42)	(9.52)

* Anti-dilutive
# EBITDA= Earning before Interest, Tax and Depreciation & Amortisation

Notes:

1. The above is an extract of the detailed format of Quarterly Financial Results for the quarter ended June 30, 2024, filed with the Stock Exchanges under Regulation 33 of the SEBI (Listing Obligations and Disclosure Requirements) Regulations, 2015. The full format of the Quarterly Financial Results for the Quarter ended June 30, 2024, is available on the website of Stock Exchanges at (www.bseindia.com / www.nseindia.com) as well as on the Company's Website at (www.shalimarpaints.com).
2. The above unaudited financial results have been reviewed by the Audit Committee and approved by the Board of Directors at their respective meetings held on August 08, 2024. Limited Review of these results in accordance with Regulation 33 of SEBI (LODR) Regulations, 2015 has been carried out by the Statutory Auditors.

For and on behalf of the Board

C. Venugopal
COO & Whole-time Director
DIN : 08686707

Place: Mumbai
Date: 08.08.2024

ई-नीलामी सह बिक्री के लिए सार्वजनिक सूचना (परिशिष्ट - IV-A) (नियम 8(6))

आईआईएफएल होम फाइनैंस लिमिटेड (पूर्वतः इंडिया इन्फोलाइन हाउसिंग फाइनैंस लिमिटेड के नाम से ज्ञात) (आईआईएफएल एचएफएल) कार्पोरेट कार्यालय : प्लॉटनंबर 98, उद्योग विहार, फेज–4, गुरूग्राम–122015 (हरियाणा) और शाखा कार्यालयः– 30/30ई, ऊपरी तल, शिवाजी मार्ग, नई दिल्ली – 110015" के पास बंधक अचल सम्पत्ति की बिक्री वित्तीय आस्तियों का प्रतिभूतिकरण और पुनरनिर्माण तथा प्रतिभूतिहित प्रवर्तन अधिनियम, 2002(इसमें आगे'अधिनियम'कहा गया है) के तहत। जबकि आईआईएफएल– एचएफएल के प्राधिकृत अधिकारी ("एओ') ने निम्नलिखित ऋण खातों/प्रॉस्पेक्टर नंबर्स में अधिनियम की धारा 13(2) के तहत निम्न वर्णित सम्पत्ति/सम्पत्तियों का कब्जा उनको आईआईएफएल– एचएफएल की बकाया राशि की वसूली के लिए "जैसी हैजहा है एवं जैसी है जो है आधार" पर बेचने के अधिकार सहित प्राप्त कर लिया था। अधोहस्ताक्षरी द्वारा यह बिक्री वेबसाइट :**www.iiflonehome.com** पर उपलब्ध कराए गए ई–नीलामी प्लेटफार्म के माध्यम से की जाएगी।

कर्जदार(ओ)/सह–कर्जदार(ओ)/गारंटर(ओ)	मंग सूचना तिथि और राशि	अचल सम्पत्ति/प्रतिभूत आस्ति का वर्णन	भौतिक कब्जे की तिथि	सुरक्षित मूल्य
1. श्री सुरेश कुमार **2. मेसर्स साई ट्रेडर्स** **3. श्रीमती सपना रानी** (प्रॉस्पेक्ट नंबर आईएल10341913)	09–अक्टूबर–2023 रु. 58,09,683/– (रुपये अट्ठावन लाख नौ हजार छह सौ तिरासी मात्र) **बोली वृद्धि राशि** रु. 50,000/–(पचास हजार रूपये मात्र)	संपत्ति का वह हिस्सा और अंश, जिसका क्षेत्रफल 350 वर्ग गज (3150 वर्ग फीट) है, खसरा संख्या 24/26 मिन से बाहर, ग्राम बुधपुर बीजापुर, तहसील अलीपुर, उत्तर–पश्चिम दिल्ली, दिल्ली, 110036 की विस्तारित लाल डोरा आबादी में स्थित है **(निर्मित क्षेत्रफल 1100 वर्ग फीट)**	29 अप्रैल 2024 दिनांक 07 –अगस्त–2024 तक कुल बकाया रु. 52,27,590/– (रुपये बावन लाख सत्ताईस हजार पांच सौ नब्बे मात्र)	रु. 70,86,600/– (सत्तर लाख छियासी हजार छह सौ रूपये मात्र) **धरोहर राशि जमा (ईएमडी)** रु. 7,08,660/– (सात लाख आठ हजार छह सौ साठ रुपये मात्र)

सम्पत्ति के निरीक्षण की तिथि	ईएमडी अंतिम तिथि	ई–नीलामी की तिथि/समय
21–अगस्त– 2024 1100 बजे–1400 बजे	23–अग.–2024 अप. 5 बजे तक	28–अगस्त – 2024 1100 बजे–1300 बजे

भुगतान का तरीका:– ईएमडी भुगतान केवल ऑनलाइन मोड के माध्यम से किया जाना है। भुगतान करने के लिए आपको **https://www.iiflonehome.com** पर जाना होगा और केवल संपत्ति/सुरक्षित संपत्ति के लिए उपलब्ध लिंक के माध्यम से भुगतान करना होगा। नोटः प्रत्येक संपत्ति/सुरक्षित संपत्ति के लिए भुगतान लिंक अलग–अलग है। सुनिश्चित करें कि आप उस संपत्ति/सुरक्षित संपत्ति के लिंक का उपयोग कर रहे हैं जिसे आप सार्वजनिक नीलामी के माध्यम से खरीदना चाहते हैं।
शेष भुगतान के लिए –**https://www.iiflonehome.com >My Bid >Pay** पर लॉगिन करें।

नियम और शर्तें :–

1. ई–नीलामी में भाग लेने के लिए इच्छुक बोलीदाताओं को अपना विवरण सेवा प्रदाता **https://www.iiflonehome.com** के पास पर्याप्त अग्रिम में पंजीकृत करवाना होगा तथा लॉगइन खाता, लॉगइन आई डी और पासवर्ड सृजित करना होगा। इच्छुक बोलीदाताओं को अपना"निविदा फार्म" ईएमडी के भुगतान विवरण, केवाईसी तथा पैनकार्ड की प्रति के साथ उपरि वर्णित शाखा कार्यालय में जमा/प्रेषित करना होगा।
2. बोलीदाता अपनी ऑफर कालम" बोलीवृद्धि राशि" में वर्णित राशि के गुणजों में बढ़ा सकते हैं। नीलामी समाप्त होने से 5 मिनट पहले कोई बिड आने पर समाप्ति का समय स्वतः 5 मिनट आगे बढ़ जाएगा।
3. सफल बोलीदाता को बोलीराशि की 25 प्रतिशत राशि (ईएमडी समायोजन के बाद) एओ द्वारा बोलीमूल्य स्वीकार करने के 24 घंटे के भीतर और बोली राशि की शेष 75 प्रतिशत राशि प्रतिभूत लेनदार द्वारा बिक्री की पुष्टि की तिथि से 15 दिन के भीतर जमा करनी होगी।सभी जमा और भुगतान निर्धारित विधि से करने होंगे।
4. खरीदार को सम्पत्ति के साथ संबंधित उपकर, लागूस्टाम्प ड्यूटी, फीस तथा अन्य कानूनी बकाया अथवा अन्य बकाया जैसे कि म्युनिसिपलकर, बिजली प्रभार, भूमि तथा अन्य सभी अनुषंगी लागतें, प्रभार सभी करों तथा उपकरों सहित वहन करने होंगे।
5. क्रेता को बिक्री राशि के लेनदेनभुगतान पर टीडीएस आवेदन देना होगा और आईआईएफएल एचएफएल के पास टीडीएस प्रमाण पत्र जमा करना होगा।
6. विस्तृत विवरण, सहायता प्रक्रिया तथा ई–नीलामी के संबंध में ऑनलाइन प्रशिक्षण के लिए संभावित बोलीदाता सेवाप्रदाता की ई–मेल आईडी : **care@iiflonehome.com,** सपोर्ट हेल्पलाइननंबर : @1800 2672 499 पर सम्पर्क करें।
7. किसी सम्पत्ति विवरण, सम्पत्ति निरीक्षण और ऑनलाइन बिड इत्यादि के संबंध में पूछताछ के लिए आईआईएफएल एचएफएल टोल फ्रीनंबर 1800 2672 499 पर सोमवार से शुक्रवार के बीच 09.30 बजे से 18.00 बजे तक कॉल करें अथवा ई–मेल : care@iiflonehome.com, को मेल लिखें।
8. एतद्द्वारा उपरोक्त कर्जदारों को सूचना दी जाती है कि भौतिक कब्जा लेते समय प्रतिभूत आस्ति में रखी घरेलू वस्तुएं 7 दिन के भीतर हटा लें, अन्यथा आईआईएफएल एचएफएल परिस्थितियों के अधीन सम्पत्ति की किसी क्षति के लिए जिम्मेदार नही होगी।
9. एतद्द्वारा कर्जदारों को आगे सूचना दी जाती है कि उपरोक्त वस्तुएं प्राप्त कर ने में चूक की स्थिति में उनको विधि सम्मतढंग से बेचा जाएगा।
10. सफल बोलीदाता/नीलामी खरीदार द्वारा किसी भी चरण में निर्धारित समय के भीतर भुगतान में चूक की स्थिति में बिक्री रद्द कर दी जाएगी तथा पहले जमा की जा चुकी राशि (ईएमडी सहित) जब्त कर ली जाएगी और सम्पत्ति की बिक्री दोबारा की जाएगी।
11. एओ का बिना कोई कारण बताए निविदा/नीलामी स्थगित/निरस्त करने या नियम एवं शर्तों में संशोधन करने का अधिकार सुरक्षित है। निविदा/नीलामी के संबंध में किसी भी विवाद की स्थिति में आईआईएफएल–एचएफएल के एओ का निर्णय अंतिम माना जाएगा ।

सरफेसी अधिनियम, 2002 के नियम 9 उपनियम (1) के अंतर्गत 15 दिन की बिक्री सूचना

कर्जदार को अधिसूचित किया जाता है कि उपरि वर्णित राशि अद्यतन ब्याज और अनुषंगी खर्चों के साथ निविदा/नीलामी की तिथि से पहले कर दें, जिसमें असफल रहने पर सम्पत्ति बेची/नीलाम की जाएगी और बकाया राशि, यदि कोई, ब्याज और लागत सहित वसूल की जाएगी।

स्थान : दिल्ली, तिथि : 09 अगस्त 2024 — हस्ता./–प्राधिकृत अधिकारी, आईआईएफएल होम फाइनैंस लिमिटेड

बि स्वस्थ हेल्थकेयर लिमिटेड

सीआईएन : L93000DL1985PLC021397
पंजीकृत कार्यालय : 812, अग्रवाल साइबर प्लाजा–1, नेताजी सुभाष प्लेस, पीतमपुरा, उत्तर पश्चिम दिल्ली, दिल्ली, भारत, 110034
संपर्क नं.: 011–46142960, ईमेल : cs@be-swasth.com

30 जून 2024 को समाप्त तिमाही के अलेखापरीक्षित वित्तीय परिणामों का सारॉंश

(राशि लाखों में, ईपीएस छोड़कर)

विवरण	समाप्त तिमाही			समाप्त वर्ष
	30.06.2024 (अलेखापरीक्षित)	31.03.2024 (लेखापरीक्षित)	30.06.2023 (अलेखापरीक्षित)	31–मार्च–24 (लेखापरीक्षित)
परिचालनों से कुल आय	2.25	6.16	2.25	29.98
आपवादिक तथा असाधारण मदों एवं कर पूर्व निवल लाभ / (हानि)	-0.31	-0.21	-1.05	7.09
करों, माइनॉरिटी ब्याज और एसोसिएट्स के लाभ / (हानि) के अंश के पश्चात् निवल लाभ / (हानि)	-0.31	-0.21	-1.05	5.12
अवधि की कुल व्यापक आय	-0.31	-0.21	-1.05	5.12
प्रदत्त समता अंश (अंकित मूल्य रु. 10/– प्रत्येक)	111.90	111.90	111.90	111.90
आरक्षितियाँ, पूर्ववर्त्ती लेखाँकन वर्ष के तुलन–पत्र के अनुसार पुनर्मूल्यॉंकन आरक्षितियाँ छोड़कर	-	-	-	-
आय प्रति अंश (रु. 10/– प्रत्येक का) (अवार्षिकीकृत) 1. मूलभूत (रु.) 2. तरलीकृत (रु.)	-0.03	-0.02	-0.09	0.46

टिप्पणियाँ :

1) कंपनी के उपरोक्त अलेखापरीक्षित वित्तीय परिणामों की समीक्षा, लेखापरीक्षण समिति द्वारा की गयी है तथा निदेशक मंडल द्वारा बृहस्पतिवार 8 अगस्त 2024 को आयोजित अपनी बैठक में इनका अनुमोदन किया गया है। सांविधिक लेखापरीक्षकों के सीमित समीक्षा प्रतिवेदन को मेट्रोपोलिटन स्टॉक एक्सचेंज ऑफ इंडिया लिमिटेड के पास फाइलबद्ध किया जा रहा है।
2) उपरोक्त सारॉंश, सेबी (सूचीकरण दायित्व एवं प्रकटीकरण आवश्यकतायें) विनियमावली 2015 के विनियम 33 के अंतर्गत स्टॉक एक्सचेंज के पास फाइलबद्ध 30 जून 2024 को समाप्त तिमाही के अलेखापरीक्षित वित्तीय परिणामों के विस्तृत प्रारूप का एक सारॉंश हैं। सांविधिक लेखापरीक्षकों के सीमित समीक्षा प्रतिवेदन के साथ 30 जून 2024 को समाप्त तिमाही के अलेखापरीक्षित वित्तीय परिणामों का पूर्ण प्रारूप, स्टॉक एक्सचेंज की वेबसाइट अर्थात् **(www.msei.in)** पर तथा कंपनी की वेबसाइट अर्थात् **(www.be-swasth.in)** पर उपलब्ध है।

बि स्वस्थ हेल्थकेयर लिमिटेड
हेतु तथा उसकी ओर से
हस्ता./–
सुषमा जैन
(प्रबंध निदेशक तथा सीएफओ)
डीआईएन : 08545336

दिनांक : 09–08–2024
स्थान : नई दिल्ली

मेगा निर्माण एंड इंडस्ट्रीज लिमिटेड

सीआईएन : एल70101डीएल1983पीएलसी015425
पंजी. कार्या.: 811–812 अग्रवाल साइबर प्लाजा–1, नेताजी सुभाष प्लेस, पीतमपुरा, उत्तर पश्चिमी दिल्ली, दिल्ली, भारत, 110034
संपर्क नं.: 011–43590917, ईमेल : secretarial.mnil@gmail.com

30 जून 2024 को समाप्त तिमाही के अलेखापरीक्षित वित्तीय परिणामों का विवरण

(राशि लाख में, ईपीएस छोड़कर)

विवरण	समाप्त तिमाही			समाप्त वर्ष
	30.06.2024 (अलेखापरीक्षित)	31.03.2024 (लेखापरीक्षित)	30.06.2023 (अलेखापरीक्षित)	31–मार्च–24 (लेखापरीक्षित)
परिचालनों से कुल आय	11.59	13.37	3.53	23.97
अवधि का निवल लाभ/(हानि) (कर, आपवादिक एवं / अथवा असाधारण मदों से पूर्व#)	-10.14	-29.87	-7.17	-53.38
कर पूर्व अवधि का निवल लाभ/(हानि) (आपवादिक एवं / अथवा असाधारण मदों के उपरॉंत#)	-10.14	-29.87	-7.17	-53.38
कर उपरॉंत अवधि का निवल लाभ/(हानि) (आपवादिक एवं / अथवा असाधारण मदों के उपरॉंत#)	-10.14	-29.87	-7.17	-53.41
अवधि की कुल व्यापक आय [अवधि के लाभ/(हानि) (कर उपरॉंत) तथा अन्य व्यापक आय (कर उपरॉंत) से समाविष्ट]	-10.14	-29.87	-7.17	-53.41
समता अंश पूंजी	334.75	334.75	334.75	334.75
आरक्षितियाँ (पुनर्मूल्यॉंकन आरक्षित छोड़कर) पूर्ववर्त्ती वर्ष के लेखापरीक्षित तुलन–पत्र में निदर्शितानुसार	-	-	-	-
आय प्रति अंश (रु. 10/– प्रत्येक का) (परिचालनरत् एवं अपरिचालित परिचालनों हेतु)– 1. मूलभूत (रु.) 2. तरलीकृत (रु.)	-0.30	-0.89	-0.21	-1.60

टिप्पणियाँ :

1. उपरोक्त विवरण, सेबी (सूचीकरण दायित्व एवं प्रकटीकरण आवश्यकतायें) विनियमावली 2015 के विनियम 33 के अंतर्गत स्टॉक एक्सचेंज के पास प्रस्तुत त्रैमासिक परिणामों के विस्तृत प्रारूप का एक सारॉंश हैं। त्रैमासिक परिणामों का पूर्ण प्रारूप, स्टॉक एक्सचेंज की वेबसाइट (www.bseindia.com) पर तथा कंपनी की वेबसाइट (www.mnil.in) पर भी उपलब्ध है।
2. उपरोक्त परिणामों की समीक्षा लेखापरीक्षण समिति द्वारा की गयी तथा तदुपरांत निदेशक मंडल द्वारा 08 अगस्त 2024 को आयोजित अपनी बैठकों में उनका अनुमोदन किया गया।
3. कंपनी के सांविधिक लेखापरीक्षक ने सेबी (सूचीकरण दायित्व एवं प्रकटीकरण आवश्यकतायें) विनियमावली 2015 के विनियम 33 के अनुसार 30 जून 2024 को समाप्त तिमाही के वित्तीय परिणामों की सीमित समीक्षा की है।
4. पूर्ववर्त्ती वर्ष/तिमाही के आँकड़ों को, जहाँ–जहाँ अनिवार्य समझा गया है, वहाँ–वहाँ पुनर्समूहित / पुनर्वर्गीकृत किया गया है।

मेगा निर्माण एंड इंडस्ट्रीज लिमिटेड
हेतु तथा उसकी ओर से
हस्ता./–
रामानुज मुरलीनारायण दरक
(पूर्णकालिक निदेशक)
डीआईएन : 08647406

दिनांक : 08–08–2024
स्थान : नई दिल्ली

आभा प्रॉपर्टी प्रोजेक्ट लिमिटेड

कॉर्पोरेट पहचान संख्याः L51909WB2001PLC093941
पंजीकृत कार्यालयः 29, गणेश चंद्र एवेन्यू, चौथी मंजिल, कमरा नंबर 407, कोलकाता – 700 013;
टेलीफोन नंबरः +91–33–6644 7200; फैक्स नंबरः +91–33–6644 7201
ई–मेल आईडीः abhaproperty@gmail.com; वेबसाइटः https://abhaproperty.in/
संपर्क व्यक्तिः श्री शांतनु कुमार हाजरा (कंपनी सचिव और अनुपालन अधिकारी)

रिकॉर्ड तिथि की सूचना

सेबी (सूचीबद्धता दायित्व और प्रकटीकरण आवश्यकताएं) विनियम, 2015 के विनियम 42 के अनुसार और कंपनी के निदेशक मंडल द्वारा पारित दिनांक 08 अगस्त, 2024 के संकल्प के अनुसार, यह सूचना दी जाती है कि राइट्स इश्यू में आवेदन करने के लिए पात्र शेयरधारकों के नाम निर्धारित करने की रिकॉर्ड तिथि बुधवार, 14 अगस्त, 2024 होगी।

निदेशक मंडल के आदेशानुसार
कृते आभा प्रॉपर्टी प्रोजेक्ट लिमिटेड
हस्ता/– शांतनु कुमार हाजरा
(कंपनी सचिव और अनुपालन अधिकारी)

तिथिः 08 अगस्त, 2024
स्थानः कोलकाता

हीरो हाउसिंग फाइनेंस लिमिटेड

पंजीकृत कार्यालय : 09, सामुदायिक केंद्र, बसंत लोक, वसंत विहार, नई दिल्ली–110057
शाखा कार्यालय : भवन सं. 7, द्वितीय तल, सामुदायिक केंद्र, बसंत लोक, वसंत विहार, नई दिल्ली–110057

सार्वजनिक सूचना (निजी संधि के माध्यम से अचल संपत्ति का विक्रय)

[प्रतिभूति हित (प्रवर्तन) नियमावली 2002 के नियम 9 के साथ पठित नियम 8 के अंतर्गत निजी संधि द्वारा विक्रय की सूचना]

एतद्द्वारा जनसाधारण को तथा विशेष रूप में निम्न उधारकर्ता/ सह–उधारकर्ता ("उधारकर्ताओं") को सूचित किया जाता है कि हीरो हाउसिंग फाइनेंस लिमिटेड ("प्रतिभूत ऋणदाता") के पास बंधककृत निम्न विवरणित प्रतिभूत परिसंपत्ति, जिसका अधिग्रहण प्राधिकृत अधिकारी द्वारा कर लिया गया है, का विक्रय निजी संधि के माध्यम से "जैसी है जहां है", "जैसी है जो है" और "वहां जो कुछ भी है" आधार पर किया जायेगा।
निजी संधि के माध्यम से विक्रय का कार्यक्रम इस प्रकाशन की तिथि से पन्द्रह दिवसों (15 दिवसों) के पश्चात् किसी भी दिवस पर संचालित किया जायेगा। संबंधित विवरणों को अधिक विशिष्ट रूप में यहां इसमें निम्नानुसार प्रस्तुत तालिका में वर्णित–अंकित किया गया है :

ऋण खाता सं.	उधारकर्ताओं के नाम	मांग सूचना की तिथि तिथि के अनुसार राशि	आरक्षित मूल्य	धरोहर राशि जमा	अधिग्रहण का प्रकार
HHFDELHOU 20000006994	पीयूष कुमार, सीमा	19–06–2023 रू. 20,21,185/– दिनांक 31–07–2024 तक	रू. 11,00,000/-	रू. 1,10,000/-	भौतिक

सम्पत्ति का वर्णन :– सम्पत्ति के सभी अंश एवं खंड : राजस्व ग्राम – मटियाला, दिल्ली राज्य दिल्ली, कालोनी श्रीचंद पार्क के नाम से ज्ञात, उत्तम नगर, नई दिल्ली–110059 में स्थित खसरा नंबर 24/6 तथा 8 के 170 वर्ग गज में से 42 वर्ग गज क्षेत्रफल परिमाप के प्लॉट नंबर बी–85 एवं बी–86 ए पर निर्मित तृतीय तल, फ्रंट साइड, एलएचएस, छत के अधिकार सहित, एक बाइक पार्किंग सहित। चौहद्दी : उत्तर : उसी प्लॉट पर अन्य फ्लैट, पूर्व : 20 फीट रोड, दक्षिण : प्लॉट नंबर बी–86 का बाकी हिस्सा, पश्चिम : प्लॉट का अंश

अधोहस्ताक्षरकर्ता ने हीरो हाउसिंग फाइनेंस लिमिटेड के प्राधिकृत अधिकारी के रूप में सरफॉएसि अधिनियम 2002 की धारा 13(4) के अंतर्गत अनुसूचीगत संपत्ति(यों) का अधिग्रहण कर लिया है। सार्वजनिक बोली निमंत्रित करने के माध्यम से नीलामी संचालित करने के समस्त पूर्ववर्ती प्रयास निष्फल हो चुके हैं। अतः, सर्वसाधारण को सूचित किया जा रहा है कि ऊपर वर्णितानुसार प्रतिभूत संपत्ति(यां) जो हैं, वे "जैसी हैं जहां हैं आधार" तथा "जैसी हैं जो हैं आधार" पर एचएचएफएल की बकाया राशियों की वसूली करने हेतु एचएचएफएल के अनुसार अनुबंधयोग्य निबंधनों के अनुरूप निजी संधि के माध्यम से विक्रयार्थ उपलब्ध हैं।
निजी संधि के माध्यम से संपत्ति के विक्रयार्थ मानक नियम एवं शर्तें निम्नानुसार हैं :
1. निजी संधि के माध्यम से विक्रय, "जैसी हैं जहां हैं आधार" तथा "जैसी हैं जो हैं आधार" पर होगा। इस प्रकार, कोई भी सार्वजनिक बोली आमंत्रित नहीं की जाएगी। 2. बोली वृद्धि राशि रू. 15,000/– (रूपए पंद्रह हजार मात्र) होगी। 3. ऐसे क्रेता से अपेक्षित होगा कि एचएचएफएल द्वारा संपत्ति के क्रयार्थ के प्रस्ताव की स्वीकृति की प्राप्ति के अगले कार्यदिवस पर विक्रय प्रतिफल का 25 प्रतिशत और उसके बाद 15 दिनों के भीतर शेष राशि जमा करें। 4. क्रेता को आवेदन के साथ प्रस्तावित राशि का 10 प्रतिशत जमा करना होगा जिसे उपरोक्त खंड (2) के अनुसार जमा राशि के 25 प्रतिशत के समक्ष समायोजित किया जाएगा। 5. उपरोक्त खंड (2) के अंतर्गत आवश्यकानुसार राशि का भुगतान करने में विफल होने पर आवेदन के साथ भुगतान की गई राशि के 10 प्रतिशत सहित पहले से भुगतान की गई राशि जब्त कर ली जाएगी। 6. एचएचएफएल द्वारा क्रय के प्रस्ताव को स्वीकार न करने की स्थिति में, आवेदन के साथ भुगतान की गई 10 प्रतिशत राशि बिना किसी ब्याज के वापस कर दी जाएगी। 7. संपत्ति एचएचएफएल को ज्ञात या अज्ञात सभी मौजूदा और भविष्य की ऋणबाधाओं के साथ बेची जा रही है। प्राधिकृत अधिकारी / प्रतिभूत ऋणदाता किसी भी प्रकार किसी तीसरे पक्ष के दावे/अधिकार/बकाया के लिए उत्तरदायी नहीं होंगे। 8. क्रेता को अपनी / उसकी संतुष्टि के लिए संपत्ति (निजी संधि के माध्यम से विक्रय के अंतर्गत) से संबंधित सभी पहलुओं पर उचित जांच–पड़ताल का कार्य कर लेना चाहिए। क्रेता इस संबंध में बाद की किसी तिथि में प्राधिकृत अधिकारी / प्रतिभूत ऋणदाता के समक्ष कोई भी दावा करने को अधिकृत नहीं होगा। 9. एचएचएफएल के पास बिना कोई कारण बताए क्रय के किसी भी प्रस्ताव को अस्वीकार करने का अधिकार सुरक्षित है। 10. एक से अधिक ऑफर की स्थिति में, एचएचएफएल सर्वोच्च ऑफर स्वीकार करेगा और इस प्रकार यहां असफल ऑफरकर्ता की ओर से एचएचएफएल के विरुद्ध कोई भी दावा नहीं किया जाएगा। 11. इच्छुक पार्टियां अधिक विवरणों / स्पष्टीकरणों और अपना आवेदन जमा करने के लिए प्राधिकृत अधिकारी से संपर्क कर सकती हैं। 12. क्रेता को संपत्ति के क्रय के संबंध में सभी स्टांप शुल्क, पंजीकरण शुल्क और अन्य व्ययों, करों, उप–शुल्कों का भुगतान वहन करना होगा। 13. विक्रय, सरफॉएसि अधिनियम / नियमावली के प्रावधानों के अनुसार होगा। 14. सम्पत्ति विवरण और सम्पत्ति निरीक्षण के लिए सम्पर्क करें **श्री इरशाद अली@ershad.ali@herohfl.com/8802270401**

ऋणकर्ता/गारंटर/बंधककर्ता को बिक्री के संबंध में 15 दिन का नोटिस

उपरोक्त संवर्णित ऋणकर्ता/बंधककर्ता/गारंटरों को एतद्द्वारा सूचित किया जाता है कि विक्रय की तिथि से पूर्व धारा 13(2) के अंतर्गत निर्गत मांग सूचना में अंकितानुसार बकाया राशि का तिथि के अनुसार नियत ब्याज एवं व्ययों के साथ भुगतान कर दें। भुगतान करने में विफल रहने पर संपत्ति का निजी संधि के माध्यम से विक्रय कर दिया जायेगा तथा शेष बकाया राशि, यदि कोई निकलती है, की वसूली ऋणकर्ता(ओं) के रूप में आप से ब्याज एवं लागत सहित की जाएगी।

विक्रय के विस्तृत नियमों एवं शर्तों के लिए कृपया हीरो हाउसिंग फाइनेंस लिमिटेड (प्रतिभूत ऋणदाता) की वेबसाइट अर्थात् www.herohousingfinance.com पर उपलब्ध लिंक https://uat.herohomefinance.in/hero_housing/other-notice का संदर्भ ग्रहण करें।

निजी संधि का निष्पादन 28 अगस्त, 2024 के बाद किसी दिन किया जाएगा, क्रेता की पहचान की जा चुकी है
कृते हीरो हाउसिंग फाइनेंस लिमिटेड
प्राधिकृत अधिकारी
श्री सुनील यादव, मोबाइल – 9818840495
ई–मेल : assetdisposal@herohfl.com

दिनांक : 09–अगस्त–2024
स्थान : दिल्ली

यूनियन बैंक Union Bank of India

तनावग्रस्त परिसंपत्ति प्रबंधन शाखा, हैदराबाद
तनावग्रस्त परिसंपत्ति प्रबंधन शाखा, हैदराबाद चौथी मंजिल, आंध्र बैंक बिल्डिंग, सुल्तान बाजार, कोटि, हैदराबाद–500001 ईमेलः ubin0812048@unionbankofindia.bank, दूरभाष संख्याः 7045811220,7981677995

अचल संपत्तियों की बिक्री के लिए ई–नीलामी बिक्री सूचना

सुरक्षा हित (प्रवर्तन) नियम, 2002 के नियम 8 (6) और नियम 9 (1) के तहत अचल सुरक्षित परिसंपत्तियों की बिक्री के लिए 30 दिनों का सूचना वित्तीय आस्तियों के प्रतिभूतिकरण एवं पुनर्निर्माण तथा प्रतिभूति हित प्रवर्तन अधिनियम, 2002 के अंतर्गत अचल आस्तियों की बिक्री के लिए ई–नीलामी बिक्री सूचना, प्रतिभूति हित (प्रवर्तन) नियम, 2002 के नियम 9 (1) के प्रावधान के साथ पठित। इसके द्वारा आम जनता को तथा विशेष रूप से ऋणी(ओं) तथा जमानतदार(ओं) को सूचित किया जाता है कि नीचे वर्णित अचल संपत्ति, जो सुरक्षित ऋणदाता के पास बंधक/प्रभारित है, जिसका कब्जा यूनियन बैंक ऑफ इंडिया (सुरक्षित ऋणदाता) के प्राधिकृत अधिकारी द्वारा ले लिया गया है, नीचे उल्लिखित तिथि को "जहां है जैसी है", "जो है जैसी है" तथा "जो कुछ भी है" के आधार पर बेची जाएगी, ताकि नीचे उल्लिखित ऋणी(ओं) तथा जमानतदार(ओं) से यूनियन बैंक ऑफ इंडिया को नीचे उल्लिखित बकाया राशि की वसूली की जा सके। आरक्षित मूल्य, बयाना राशि जमा तथा बोली वृद्धि का भी नीचे उल्लेख किया गया है:

ई नीलामी की तिथि और समयः 13.09.2024 दोपहर 12.00 बजे से शाम 5.00 बजे तक (10 मिनट असीमित ऑटो एक्सटेंशन के साथ)।

शाखाः यूनियन बैंक ऑफ इंडिया, हिंदुपुर शाखा (खाता अब स्ट्रेस्ड एसेट मैनेजमेंट शाखा, चौथी मंजिल, आंध्रा बैंक बिल्डिंग, सुल्तान बाजार, कोटि, हैदराबाद में स्थानांतरित कर दिया गया है)

उधारकर्ता, सह–आवेदक और गारंटर का नाम और पताः– 1. श्री दीपक गुप्ता, पुत्र सुरेश चंद गुप्ता, पूर्व प्रबंध निदेशक, द्वार सं.13–4, डी–ब्लॉक, प्लेटिनम सिटी, तुमकुर रोड, यशवंतपुर, बेंगलुरु–560022 (उधारकर्ता/प्रबंध निदेशक)। 2. श्री सुधीर कुमार हसीजा, पुत्र ज्ञान चंद हसीजा, सं.7, वेलिंगटन स्ट्रीट, रिचमंड टाउन, बेंगलुरु–560025 (उधारकर्ता/अतिरिक्त निदेशक)। 3. श्री सतनारायण मित्तल, डी. सं. ए–08/21, प्लेटिनम सिटी, एचएमटी लेआउट के पास, तुमकुर रोड, यशवंतपुर, बेंगलुरु–560022 (उधारकर्ता/गारंटर/निदेशक)। 4. श्री अनिल कुमार सोलंकी उर्फ /अनिल सोलंकी, पुत्र चंद्रभान सोलंकी, फ्लैट नंबर 1, दूसरी मंजिल, डेरियस रेजीडेंसी, मीरामार, पंजिम, गोवा–403001 (गारंटर/निदेशक).5. श्री अनुराग गर्ग, पुत्र. देवेन्द्र कुमार गर्ग, निवासी 36, प्रेम विहार, जानसठ रोड, मुजफ्फपुर, उत्तर प्रदेश–215001 (गारंटर/निदेशक), 6. श्री मुकेश कुमार बंसल, पुत्र मुन्नी प्रकाश बंसल, निवासी 72/310, अग्रसैन विहार, मुजफ्फरपुर, उत्तर प्रदेश–215001 (गारंटर/निदेशक), 7. श्री बालेश कुमार गोयल, पुत्र. स्वर्गीय जगन नाथ प्रसाद, निवासी 72/33, राधाकांत अग्रसैन विहार, जानसठ रोड, मुजफ्फरपुर, उत्तर प्रदेश–215001 (गारंटर/निदेशक)। 8. श्रीमती राजेश सोलंकी, पत्नी अनिल कुमार सोलंकी उर्फ अनिल सोलंकी, फ्लैट नंबर 1, दूसरी मंजिल, डेरियस रेजीडेंसी, मीरामार, पंजिम, गोवा–403001 (गारंटर/बंधककर्ता)। 9. श्रीमती संगीता मित्तल, पत्नी सतनारायण मित्तल, डी.नं. ए–08/21, प्लेटिनम सिटी, एचएमटी लेआउट के पास, तुमकुर रोड, यशवंतपुर, बेंगलुरु– 560022 (गारंटर/बंधककर्ता)।

नोटः मेसर्स कल्पतरु स्टील रोलिंग मिल्स लिमिटेड (उधारकर्ता और बंधककर्ता) का मामला सीआईआरपी के तहत सुलझा लिया गया और कंपनी का अधिग्रहण मेसर्स शिवा फेरिक प्राइवेट लिमिटेड द्वारा कर लिया गया।

मांग सूचना की तिथिः 01.07.2013 — **कब्जा सूचना की तिथिः 20.11.2013 और 25.11.2013**

सुरक्षित ऋण जिसकी वसूली के लिए अचल सुरक्षित परिसंपत्ति बेची जानी हैः 30.06.2024 तक रु.124,28,79,683.75 (रुपये एक सौ चौबीस करोड़ अट्ठाईस लाख उनहत्तर हजार छह सौ तिरासी और पचहत्तर पैसे मात्र) तथा उस पर बाद में ब्याज, शुल्क और लागत। (दिनांक 01.07.2013 की मांग सूचना के अनुसार, बकाया राशि 30–06–2013 तक रु.38,90,22,046.83 (रुपये अड़तीस करोड़ नब्बे लाख बाईस हजार छियालीस और पैसे तिरासी मात्र) तथा आगे ब्याज, लागत और शुल्क है।)

बेची जाने वाली अचल सुरक्षित संपत्तियों का विवरणः संपत्ति 1: कार्यालय परिसर संख्या 12 जिसका क्षेत्रफल 24.80 वर्ग मीटर है, साथ ही 7.04 वर्ग मीटर का मंजिला फ्लोर और नैवलकार ट्रेड सेंटर की चौथी मंजिल पर 22.32 वर्ग मीटर का खुला टेरेस क्षेत्र है, साथ ही सिटी सर्वे पणजी की पीटी शीट 36 के चाल्टा नंबर 223 से 242 वाले संयुक्त प्लॉट्स के 2610 पर 19.84 पर अविभाजित अधिकार, शीर्षक और हित है, जो एम.जी. रोड के साथ स्थित है। गोवा राज्य में पणजी नगर निगम, तालुका तिस्वंडी पंजीकरण उप जिला पर्सी, जिला उत्तर गोवा की सीमाओं के भीतर सड़क, जो भूमि पंजीकरण विभाग, इल्हास में पुस्तक बी –23 (पुरानी) और 2594 (नई) के पृष्ठ 170 पर संख्या 1964 के अंतर्गत वर्णित है और सिटी सर्वे पणजी के पीटी शीट संख्या 36 के चल्ता सं. 230 से 242 के अंतर्गत मंत्रीज प्रिंडिअल तालुका राजस्व रजिस्टर में संख्या 721 से 722 और 688 (नया) सर्वेक्षण के अंतर्गत वर्णित है, जो श्रीमती राजेश सोलंकी पत्नर अनिल कुमार सोलंकी से संबंधित है। उक्त भूखंड निम्नानुसार घिरा हैः पूर्व की ओरः पीटी शीट 36 के चल्ता सं. 243 और 249, पश्चिम की ओरः पीटी शीट 36 के चल्ता सं. 215 और 218 271–ए,271–बी,272,3280,291 और 292 पी.टी. शीट 36 जीपीएस निर्देशांकः 15.29 58 54 73.49 35 72,

आरक्षित मूल्यः रू. 39,59,000/– **ईएमडीः रू. 4,00,000/–** **बोली वृद्धि राशिः रू. 40,000/–**

संपत्ति 2: झज्जर रोड, बहिस्टीपुरा रोहतक, हरियाणा के पास स्थित 158 वर्ग गज में आवासीय दो मंजिला (जी.फ्लोर, एफ.फ्लोर और एस.फ्लोर) मकान जिसका मकान नंबर 1704/25, एमसी नंबर 1179ध18 है, जो श्रीमती संगीता मित्तल, पत्नी सतनारायण मित्तल का है। उक्त प्लॉट की सीमा इस प्रकार हैः पूर्वः 24 फीट राम कंवर का मकान, पश्चिमः 24 फीट गली 20 फीट चौड़ी, उत्तरः 63 फीट राधेश्याम का मकान, दक्षिणः 56 फीट सतनाम का मकान
जीपीएस निर्देशांकः 28.8917 51 76.58 30 91

आरक्षित मूल्यः रू. 76,54,000/– **ईएमडीः रू. 8,00,000/–** **बोली वृद्धि राशिः रू. 80,000/–**

***यदि कोई भार है, तो उसका विवरण सुरक्षित ऋ

फॉर्म संख्या 5

ऋण वसूली न्यायाधिकरण

600/1, यूनिवर्सिटी रोड, निकट हनुमान सेतु मंदिर, लखनऊ
(अधिकार क्षेत्रः उत्तर प्रदेश का हिस्सा)

उत्तर दाखिल करने और प्रकाशन द्वारा उपस्थिति के लिए सम्मन

(ओ.ए.) 348/2024

ऋण वसूली न्यायाधिकरण प्रक्रिया नियम, 1993 के नियम 12 और 13 के साथ बैंकों और वित्तीय संस्थागत अधिनियम, 1993 के कारण ऋण वसूली की धारा 19(4) के तहत प्रतिवादी को सम्मन

बैंक ऑफ बड़ौदा बनाम **श्री जसवीर सिंह सोम और 2 अन्य**

प्रतिवादीः–

3. श्री अमित, उम्र लगभग 40 वर्ष, पुत्र श्री सत्यवीर (गारंटर)
निवासी 20 आर.के. पुरम, राकेश मार्ग, गाजियाबाद।

उपर्युक्त आवेदन में, आपको दो सेटों में पेपर बुक फॉर्म में दस्तावेजों और हलफनामों के साथ व्यक्तिगत रूप से या इस न्यायाधिकरण में अपने विधिवत अधिकृत एजेंट या कानूनी व्यवसायी के माध्यम से उत्तर दाखिल करना होगा, सम्मन के प्रकाशन के बाद आवेदक या उसके वकील/विधिवत अधिकृत एजेंट को इसकी प्रति देने के बाद और उसके बाद **23.08.2024** को सुबह 10.30 बजे न्यायाधिकरण के समक्ष उपस्थित होना होगा, ऐसा न करने पर आवेदन पर आपकी अनुपस्थिति में सुनवाई की जाएगी और निर्णय लिया जाएगा।

रजिस्ट्रार
ऋण वसूली न्यायाधिकरण
लखनऊ

Criminal Courts, Ludhiana

In the court of Ms. Shaweta JMIC Ludhiana

Peshi: 23-08-2024

publication notice for proclamation under section 82 CRPC complaint u/s sec. 138 of N. ACT

COMA/10478/2021

CNR NO. PBLD03-022777-2021

Kudu Knit Process Pvt. Ltd

Vs.

M/s Sidhi Vinayak Hosiery

Notice To: M/s Sidhi Vinayak Hosiery, Having Its Registered Office At B/5504, Street No.3, Roghbar Pura-2, Gali No.6, Near Jain Mandir, Gandhi Nagar Delhi Through Its Authorized Signatory Mr. Pankaj Kumar

Whereas it has been proved to the satisfaction of the court that you, the accused above named can't be served in the ordinary way of service, hence this proclamation under section 82 cpc is hereby issued against you with a direction that you should appear personally before this court on 23-08-2024 at 10:00 a.m. or within 30 days from the date of publication of this proclamation. Take notice that, in default of your part to appear as directed above the above said case will be heard and determined as per law, in your absence given under my hand and the seal of the court, for details login to https://highcourtchd.gov.in/?trs=district_notice&district=ludhiana JMIC Ludhiana

---

उत्तर प्रदेश आवास एवं विकास परिषद
अधीक्षण अभियन्ता, अयोध्या वृत्त
आफिस काम्पलेक्स, प्रथम तल,
अंगूरीबाग योजना, अयोध्या–224001
Email: upavp.ayodhya@gmail.com

पत्रांक: 1896/M-10/207 दिनांक: 08.08.2024

ई–निविदा/ई–कोटेशन सूचना

परिषद की ओर से ई–निविदा/ई–कोटेशन सूचना संख्या–1895/M-10/206 दिनांक 08.08.2024 द्वारा जनपद अनेती में पुलिस अधीक्षक कार्यालय के निर्माण कार्य हेतु निविदा दिनांक 18.09.2024 एवं जनपद अयोध्या में ग्रीन फील्ड टाउनशिप अयोध्या में परिषद खण्डीय प्रयोगशाला हेतु विभिन्न परीक्षण उपकरण की आपूर्ति हेतु कोटेशन दिनांक 05.09.2024 को आमंत्रित की गयी है। इस निविदा/कोटेशन सूचना से सम्बन्धित नियम व शर्तें परिषद की वेबसाइट www.upavp.in तथा एन०आई०सी० की वेबसाइट http://etender.up.nic.in पर देखी जा सकती हैं।

अधीक्षण अभियन्ता

केनरा बैंक Canara Bank
महारानी बाग शाखा
दिल्ली – 110014

सार्वजनिक सूचना

आम जनता को एतद्द्वारा सूचित किया जाता है कि केनरा बैंक की **महारानी बाग शाखा** के साथ कई लॉकर लॉकर धारकों द्वारा खोले गए हैं और जिनके संबंध में लॉकर समझौते गायब हैं और साथ ही, लॉकर धारक पिछले लॉकर का संचालन नहीं कर रहे हैं। वर्षों की संख्या या लॉकर शुल्क के बकाया का भुगतान नहीं कर रहे हैं।

क्र. सं.	लॉकर धारक का नाम	लॉकर नं.	पता	लॉकर शुल्क के बकाया की तिथि	अंतिम संचालन	बकाया राशि (रुपये में)
1	मंजुला गांगुली	645	18 बी, पॉकेट-ए मयूर विहार-2 दिल्ली-110092 110014	2021	30.07.2015	रु 17710/-

कुछ मामलों में लॉकर धारक का स्वर्गवास होने का पता चला है। इस सूचना के द्वारा, एतद्द्वारा सभी इच्छुक व्यक्तियों को यह अधिसूचित किया जाता है कि वे इस सूचना के 15 दिन की अवधि के भीतर संबंधित शाखाओं में लॉकर के संबंध में पुष्ट प्रमाण जैसेकि पासपोर्ट, आधार कार्ड और निवास का प्रमाण इत्यादि के साथ पधारें, लॉकर की बकाया राशि अदा करें तथा नया लॉकर एग्रीमेंट करें अथवा अपना सामान निकालें। यदि किसी लॉकर के संबंध में कोई जवाब प्राप्त नहीं होता है, तो बैंक लॉकर शुल्क के बकाया की वसूली के लिए आगे की कार्रवाई के लिए विवश होगा। लॉकर शुल्क के बकाया की वसूली के लिए लॉकर की सामग्री पर अपना ग्रहणाधिकार निष्पादित करते समय इसकी सामग्री को अलग रखें।

दिनांक 08.08.2024 स्थान : नई दिल्ली शाखा प्रबंधक

केन फिन होम्स लि.

डीडीए बिल्डिंग, प्रथम तल, नियर पारस सिनेमा, नेहरु प्लेस, नई दिल्ली–110019
फोन: 011-26435815, 2643023, 011-26487529, 7625079108
ईमेल: **delhi@canfinhomes.com CIN: L85110KA1987PLC008699**

कब्जा सूचना [नियम 8(1)] [अचल सम्पत्तियों के लिए]

जबकि, अधोहस्ताक्षरी ने केन फिन होम्स लिमिटेड के प्राधिकृत अधिकारी के रूप में, वित्तीय आस्तियों का प्रतिभूतिकरण और पुनर्निर्माण तथा प्रतिभूति हित प्रवर्तन अधिनियम, 2002 के अधीन तथा उक्त अधिनियम और प्रतिभूति हित (प्रवर्तन) नियमावली 2002 तहत प्रदत्त शक्तियों का प्रयोग करते हुए मांग सूचना निम्नवर्णित तिथियों को जारी की थी जिनमें निम्नलिखित कर्जदार(रों)/सह–कर्जदारों/गारंटरों से सूचना में वर्णित बकाया राशि तथा अंतिम भुगतान की तिथि तक संविदात्मक दर पर ब्याज का भुगतान उक्त सूचना की प्राप्ति की तिथि से 60 दिन के भीतर करने की मांग की गई थी।

कर्जदार तथा गारंटर उक्त राशि चुकाने में असफल रहे हैं, एतद्द्वारा कर्जदारों को विशेष रूप से और जनसाधारण को सूचना दी जाती है कि अधोहस्ताक्षरी ने प्रतिभूति हित (प्रवर्तन) नियमावली 2002 के नियम 8 के साथ पठित उक्त अधिनियम की धारा 13(4) के तहत उसको प्रदत्त शक्तियों का प्रयोग करते हुए यहां नीचे प्रत्येक कर्जदार के समक्ष वर्णित संपत्ति का कब्जा इसमें आगे वर्णित तिथियों को प्राप्त कर लिया है।

क्र. सं.	कर्जदारों तथा गारंटरों का नाम	सम्पत्ति का विवरण	मांग सूचना की तिथि	बकाया राशि	कब्जा की तिथि
1.	**श्री अभिजीत यादव पुत्र प्रेमपाल यादव** (उधारकर्ता), **और श्रीमती सीमा यादव पत्नी अभिजीत यादव** (सह–उधारकर्ता) **श्री सुधीर नागर पुत्र महावीर** (गारंटर)	खसरा नंबर 1154, सत्यवती कॉलोनी, दादरी, गौतम बुद्ध नगर, पिन–203207, माप लगभग 64 वर्ग गज) **चौहद्दीः उत्तरः** श्री विजयपाल का प्लॉट, **दक्षिणः** 12.5 फीट चौड़ी सड़क, **पूर्वः** हेमराज का प्लॉट **पश्चिमः** श्री वेदप्रकाश की जमीन	03.05.2024	रु. 15,09,299/- और उस पर 03.05.2024 से ब्याज	05.08.2024
2.	**श्री लोकेश कुमार राणा पुत्र रणवीर सिंह राणा** (उधारकर्ता), और **श्रीमती सुनीता देवी पत्नी लोकेश कुमार राणा** (सह–उधारकर्ता) **श्री सचिन कुमार पुत्र सोमनाथ** एवं **श्री राज कुमार पुत्र लक्ष्मी नारायण** (गारंटर)	दुकान संख्या बी–12, भूतल, ब्लॉक–बी, जीएमपी, संजय नगर, सेक्टर–23, गाजियाबाद, उत्तर प्रदेश–201002, क्षेत्रफल 16.07 वर्ग मीटर, **चौहद्दीः उत्तरः** प्रवेश/सड़क, **दक्षिणः** अन्य दुकान, **पूर्वः** दुकान संख्या 11, **पश्चिमः** दुकान संख्या 13	03.05.2024	रु. 9,96,899/- और उस पर 03.05.2024 से ब्याज	05.08.2024
3.	**श्री राज कुमार पुत्र स्वर्गीय पन्ना लाल** (उधारकर्ता), **और श्रीमती कविता रानी पत्नी राज कुमार** (सह–उधारकर्ता) **अशोक कुमार गुप्ता पुत्र शिव जी गुप्ता** (गारंटर)	मकान संख्या 32, मानसी विहार, गांव धरगल, परगना डासना, तहसील और जिला गाजियाबाद, उत्तर प्रदेश–201001, क्षेत्रफल लगभग 90.32 वर्ग गज) **चौहद्दीः उत्तरः** मुर्गी फार्म, **दक्षिणः** रास्ता 9 फीट चौड़ा, **पूर्वः** प्लॉट संख्या 31, **पश्चिमः** प्लॉट संख्या 33	03.05.2024	रु. 14,86,389/- और उस पर 03.05.2024 से ब्याज	05.08.2024
4.	**श्रीमती सीमा पत्नी हेमंत शर्मा** (उधारकर्ता) **और श्री हेमंत शर्मा पुत्र सुखबीर सिंह** (सह–उधारकर्ता)	एक आवासीय ¼, (87.50 वर्ग गज), खसरा संख्या 486/4 कुल भूमि क्षेत्र 350 वर्ग गज, खसरा संख्या 486MIN (0–7) में से, गाँव मुंडका, दिल्ली–110041, माप 87.50 वर्ग गज लगभग), **चौहद्दीः उत्तरः** प्लॉट संख्या 486/5 (मालिक मनोज कुमार), **दक्षिणः** प्लॉट संख्या 486/3 (मालिक तारा देवी), **पूर्वः** अन्य संपत्ति, **पश्चिमः** सड़क	03.05.2024	रु. 29,73,692/- और उस पर 03.05.2024 से ब्याज	05.08.2024
5.	**श्रीमती सोनिया वत्स पत्नी सुधीर वत्स** (उधारकर्ता) **और श्री सुधीर वत्स पुत्र वेद प्रकाश** (सह–उधारकर्ता) **श्री राजीव कुमार पुत्र बालकिशन** (गारंटर)	फ्लैट नंबर 104, ग्राउंड फ्लोर बैक साइड, प्लॉट नंबर ई–68, एसएलएफ वेद विहार, लोनी, गाजियाबाद–201102, लगभग 32.52 वर्ग मीटर। **चौहद्दीः उत्तरः** 9 मीटर चौड़ी सड़क, **दक्षिणः** अन्य भूमि, **पूर्वः** प्लॉट नंबर ई–67, **पश्चिमः** प्लॉट नंबर ई–69	03.05.2024	रु. 13,30,715/- और उस पर 03.05.2024 से ब्याज	05.08.2024

कर्जदार का ध्यान, प्रत्याभूत आस्तियों को छुड़ाने के लिए, उपलब्ध समय के संबंध में, अधिनियम की धारा 13 की उप–धारा (8) के प्रावधान की ओर आकृष्ट किया जाता है। विशेष रूप से कर्जदार को तथा सामान्य रूप से जनसाधारण को इस संपत्ति के संबंध में संव्यवहार नहीं करने हेतु सावधान किया जाता है और संपत्तियों के संबंध में कोई भी संव्यवहार सीएफएचएल की प्रत्येक सम्पत्ति के सामने वर्णित बकाया राशि और उस पर पूर्ण भुगतान तक आगे ब्याज के प्रभाराधीन होगा।

तिथि : 08–08–2024, स्थान : दिल्ली हस्ता/–, प्राधिकृत अधिकारी, केन फिन होम्स लिमिटेड

मनीबौक्स फाईनेनस लिमिटेड

CIN: L30007DL1994PLC260191
पंजीकृत कार्यालय: 523-ए, सोमदत्त चैम्बर-II, 9, भीकाजी कामा प्लेस, नई दिल्ली- 110066
कारपोरेट कार्यालय: फर्स्ट इण्डिया वाअिका प्लेस, द्वितीय मंजिल, सुशांत लोक -1, एमजी रोड, गुड़गाँव -122001, हरियाणा
Phone No.: 011-45657452, Email Id: info@moneyboxxfinance.com, www.moneyboxxfinance.com

30 जून, 2024 को समाप्त तिमाही के अनअंकेक्षित वित्तीय परिणामों का सार

(रू० लाखों में)

क्र० सं०	विवरण	समाप्त तिमाही			समाप्त वार्षिक
		30-जून-24	31-मार्च-24	30-जून-23	31-मार्च-24
		समिक्षित	अंकेक्षित	समिक्षित	अंकेक्षित
1.	संचालन से कुल आय	4,562.84	4,230.21	2,349.03	12,769.36
2	अवधि के लिए नेट लाभ/(हानि) (कर, विशिष्ट एवं/अथवा असाधारण मदों से पहले)	447.99	442.72	177.42	1,055.85
3	कर से पहले अवधि के लिए नेट लाभ/(हानि) (विशिष्ट एवं/अथवा असाधारण मदों के बाद)	447.99	442.72	177.42	1,055.85
4	कर के बाद अवधि के लिए नेट लाभ/(हानि) (विशिष्ट एवं/अथवा असाधारण मदों के बाद)	430.34	412.39	163.80	914.07
5	अवधि के लिए कुल व्यापक आय [अवधि के लिए शामिल लाभ/(हानि) (कर के बाद) एवं अन्य व्यापक आय (कर के बाद)]	430.34	394.80	163.80	896.48
6	चुकता इक्वीटी शेयर पूँजी	3,055.82	3,049.17	2,499.43	3,049.17
7	रिजर्व (रीवेल्यूवेसन रिजर्व को छोड़कर)	(172.07)	(586.67)	(1,420.03)	(586.67)
8	सिक्योरीटीज वरीयता खाता	14,514.97	14,422.66	6,740.10	14,422.66
9	नेट वर्थ	17,398.72	16,885.16	7,819.50	16,885.16
10	चुकता ऋण पूँजी/बकाया ऋण	47,029.13	44,391.44	23,710.31	44,391.44
11	बकाया प्रतिदेय बरीयता शेयर	-	-	-	-
12	ऋण इक्वीटी अनुपात	2.70	2.63	-	2.63
13	प्रति शेयर आय [सममूल्य रू० 10/- प्रति शेयर]	(वार्षिकीकृत नहीं)	(वार्षिकीकृत नहीं)	(वार्षिकीकृत नहीं)	(वार्षिकीकृत)
	(क) मूलः	1.41	1.49	0.66	3.45
	(ख) तरलः	1.39	1.47	0.64	3.40
14	पूँजी रिडेम्पशन रिजर्व	NA	NA	NA	NA
15	डिबेन्चर रिडेम्पशन रिजर्व	NA	NA	NA	NA
16	ऋण सेवा कवरेज अनुपात	NA	NA	NA	NA
17	व्याज सेवा कवरेज अनुपात	NA	NA	NA	NA
18	कुल ऋण एवं कुल संपत्ति का अनुपात	0.70	0.66	0.71	0.66
17	नेट लाभ अंतर	9.00%	10.00%	7.00%	10.00%

टिप्पणीयाँः

1 30 जून, 2024 समाप्त तिमाही के उपरोक्त अनअंकेक्षित वित्तीय परिणामों का उद्वरित विस्तारित प्रारूप का सार सेबी (लिस्टिंग दायत्वों एवं प्रकटीकरण आवश्यकताओं) विनियमन, 2015 के विनियमन 33 एवं 52 के अन्तर्गत स्टॉक एक्सचेन्ज में दाखिल किये गये। अंकेक्षित वित्तीय परिणामों पूर्ण प्रारूप स्टॉक एक्सचेन्ज की वेबसाइट (www.bseindia.com) मनीबौक्स फाईनेन्स लिमिटेड की वेबसाइट (www.moneyboxxfinance.com) पर उपलब्ध है।

2 विस्तारित वित्तीय परिणामों का उद्वरित एवं सार की अंकेक्षण समिति द्वारा समीक्षा और सिफारिस की गई और निदेशक मंडल की अगस्त 08, 2024 को सम्पन्न बैठक में अनुमोदित किये गये। सेबी (लिस्टिंग दायत्वों एवं प्रकटीकरण आवश्यकताओं) विनियमन, 2015 के विनियमन 33 एवं 52 के अन्तर्गत अपेक्षित अंकेक्षको द्वारा हमारे वित्तीय परिणामों की समीक्षा की गई।

मंडल की ओर से उनके लिए
मनीबौक्स फाईनेन्स लिमिटेड
हस्ता०/–
(दीपक अग्रवाल)
पूर्ण कालिक निदेशक
DIN: 03140334

तिथि : 08.08.2024
स्थान : गुरूग्राम

(This is only an advertisement for information purposes and not a prospectus announcement)

SOLVE PLASTIC PRODUCTS LIMITED

Please Scan this QR Code to view the Prospectus

Our Company was originally incorporated as ***'Solve Plastic Products Private Limited'*** on October 04, 1994 under the provision of the Companies Act, 1956 bearing Corporate Identification Number U25209KL1994PTC008231 issued by Registrar of Companies – Ernakulam. Subsequently, our company was converted into Public Limited Company under the Companies Act, 2013 and the name of our Company was changed to ***"Solve Plastic Products Limited"*** vide a fresh Certificate of Incorporation consequent upon conversion from Private Company to Public Company dated March 05, 2024 bearing Corporate Identification Number U25209KL1994PLC008231 issued by Registrar of Companies – Central Processing Centre. For further details of change in name and registered office of our company, please refer to section titled ***"Our History and Certain Corporate Matters"*** beginning on page no 143 of the Prospectus.

Registered Office: Door No XIII/690/ABC, Tholicode, Punalur, Kollam, Kerala – 691333, India. **Corporate Office:** 2nd Floor, BALCO Building, XXIX/456, Powerhouse Ward, Tholicode P.O. Punalur, Kollam, Kerala - 691333, India **Contact Person:** Ms. Divya Ajnthakumari, Company Secretary & Compliance Officer; **Tel No**: +91 99956 31001, **E-Mail ID:** cs@balcopipes.com; **Website**: www.balcopipes.com; **CIN**: U25209KL1994PLC008231

OUR PROMOTERS: (I) MR. SUDHEER KUMAR BALAKRISHNAN NAIR, (II) MR. SUSIL BALAKRISHNAN NAIR, (III) MR. BALAKRISHNAN NAIR, (IV) MR. GOVIND VINODKUMAR, (V) MR. ARAVIND SUDHEER KUMAR, AND (VI) MR. SHANKAR SUDHEER KUMAR

The issue is being made in accordance with Chapter IX of the SEBI ICDR Regulations (IPO of Small and Medium Enterprises) and the equity shares are proposed to be listed on SME platform of NSE (NSE Emerge).

INITIAL PUBLIC OFFER OF 13,02,000 EQUITY SHARES OF FACE VALUE OF ₹10/- EACH ("EQUITY SHARES") OF SOLVE PLASTIC PRODUCTS LIMITED (THE "COMPANY" OR THE "ISSUER") FOR CASH AT A PRICE OF ₹91/- PER EQUITY SHARE, INCLUDING A SHARE PREMIUM OF ₹81/- PER EQUITY SHARE (THE "ISSUE PRICE"), AGGREGATING TO ₹ 1,184.82 LAKHS ("THE ISSUE"), OF WHICH 66,000 EQUITY SHARES OF FACE VALUE OF ₹10/- EACH FOR CASH AT A PRICE OF ₹91/- PER EQUITY SHARE, AGGREGATING TO ₹ 60.06 LAKHS WILL BE RESERVED FOR SUBSCRIPTIONS BY THE MARKET MAKER TO THE ISSUE (THE "MARKET MAKER RESERVATION PORTION"). THE ISSUE LESS MARKET MAKER RESERVATION PORTION I.E. ISSUE OF 12,36,000 EQUITY SHARES OF FACE VALUE OF ₹10/- EACH FOR CASH AT A PRICE OF ₹91/- PER EQUITY SHARE, AGGREGATING TO ₹ 1,124.76 LAKHS IS HERE IN AFTER REFERRED TO AS THE "NET ISSUE". THE ISSUE AND THE NET ISSUE WILL CONSTITUTE 29.81% AND 28.30% RESPECTIVELY OF THE POST ISSUE PAIDUP EQUITY SHARE CAPITAL OF THE COMPANY.

All the investors applying in a public issue shall use only Application Supported by Blocked Amount (ASBA) facility for making payment providing details about the bank account which will be blocked by the Self Certified Syndicate Banks **("SCSBs")** as per the SEBI circular CIR/CFD/POLICYCELL/11/2015 dated November 10, 2015. As an alternate payment mechanism, Unified Payments Interface (UPI) has been introduced (vide SEBI Circular Ref: SEBI/HO/CFD/DIL2/CIR/P/2018/138 dated November 1, 2018) and SEBI Circular No. SEBI/HO/CFD/DCR2/CIR/P/2019/133 dated November 08, 2019) as a payment mechanism in a phased manner with ASBA for applications in public issues by retail individual investors. For further details, please refer to section titled "**Issue Procedure**" beginning on page 260 of the Prospectus. As per SEBI circular no SEBI/HO/CFD/DIL2/CIR/P/2022/75 dated May 30, 2022, all ASBA applications in Public Issues shall be processed only after the application money is blocked in the investor's bank accounts. The provisions of the circular shall be for all issues opening from September 01, 2022 onwards. In case of delay, if any in refund, our Company shall pay interest on the application money at the rate of 15 % per annum for the period of delay.

THIS OFFER IS BEING MADE IN TERMS OF CHAPTER IX OF THE SEBI (ISSUE OF CAPITAL AND DISCLOSURE REQUIRMENT) REGULATIONS, 2018 (THE "SEBI ICDR REGULATIONS") READ WITH RULE 19(2)(b)(i) OF SCRR AS AMENDED. THIS ISSUE IS A FIXED PRICE ISSUE AND ALLOCATION IN THE NET OFFER TO THE PUBLIC WILL BE MADE IN TERMS OF REGULATION 253(2) OF THE SEBI (ICDR) REGULATIONS, 2018. ***(For further details please see "The Issue" beginning on page no. 49 of this Prospectus.) A copy will be delivered for filing to the Registrar of Companies as required under sub-section 4 of Section 26 of the Companies Act, 2013.***

For further details please refer to section titled "Issue Structure" beginning on page **258** of this Prospectus.

FIXED PRICE ISSUE AT ₹ 91/- PER EQUITY SHARE

THE FACE VALUE OF THE EQUITY SHARES IS ₹ 10/- EACH AND THE ISSUE PRICE IS 9.1 TIMES OF THE FACE VALUE OF THE EQUITY SHARES.
THE APPLICATION MUST BE FOR A MINIMUM OF 1,200 EQUITY SHARES AND IN MULTIPLES OF 1,200 EQUITY SHARES THEREAFTER.
FOR FURTHER DETAILS PLEASE REFER TO "SECTION XI - ISSUE INFORMATION" BEGINNING ON PAGE 252 OF THE PROSPECTUS.

ISSUE PROGRAMME

ISSUE OPENS ON : August 13, 2024
ISSUE CLOSES ON: August 16, 2024

Bid Opening Date	August 13, 2024	**Initiation of Unblocking of Funds/refunds (T+2 Day)**	August 20, 2024
Bid Closing Date (T day)	August 16, 2024	**Credit of Equity Shares to demat accounts of Allotees (T+2 Day)**	August 20, 2024
Finalization of basis of allotment with the Designated Stock Exchange/ Allotment of Securities (T +1 day)	August 19, 2024	**Commencement of Trading of Equity Shares on the Stock Exchange (T+ 3 days)**	August 21, 2024

Timelines for Submission of Application (T is issue closing date)

Application Submission by Investors Electronic Applications (Online ASBA through 3-in-1 accounts) – Upto 5 pm on T day Electronic Applications (Bank ASBA through Online channels like Internet Banking, Mobile Banking and Syndicate UPI ASBA etc) – Upto 4 pm on T day. Electronic Applications (Syndicate Non-Retail, Non-Individual Applications) – Upto 3 pm on T day. Physical Applications (Bank ASBA) – Upto 1 pm on T day. Physical Applications (Syndicate Non-Retail, Non-Individual Applications of QIBs and NIIs) – Upto 12 pm on T day and Syndicate members shall transfer such applications to banks before 1 pm on T day.	**Bid Modification:** From Issue opening date up to 5 pm on T day **Validation of bid details with depositories :** From Issue opening date up to 5 pm on T day **UPI Mandate acceptance time:** T day – 5 pm **Issue Closure** **T day –** 4 pm for QIB and NII categories **T day –** 5 pm for Retail and other reserved categories

ASBA*

Simple, Safe, Smart way of Application!!!
Mandatory in public issue. No cheque will be accepted
UPI now available in ASBA for retail individual investors.

*ASBA is a better way of applying to issues by simply blocking the fund in the bank account.
For further details check section on ASBA below."
"ASBA has to be availed by all the Investors. UPI may be availed by Retail Individual Investors.
For details on the ASBA and UPI process, please refer to the details given in ASBA form and General Information Documents and also please refer to the section "**Issue Procedure**" beginning on page 260 of the Prospectus.

CONTENTS OF THE MEMORANDUM OF THE COMPANY AS REGARDS TO ITS OBJECTS: For information on the main objects of the Company, please see *"***Our History And Certain Other Corporate Matters***"* on page 143 of the Prospectus and Clause III of the Memorandum of Association of the Company. The Memorandum of Association of the Company is a material document for inspection in relation to the Offer. For further details, please see "**Material Contracts and Documents for Inspection**" on page 294 of the Prospectus.

AMOUNT OF SHARE CAPITAL OF THE COMPANY AND CAPITAL STRUCTURE: The authorised share capital, issued, subscribed and paid up share capital of the Company as on the date of the Prospectus is as follows: The Authorised Share Capital of the Company is ₹ 700 Lakhs divided into 50,00,000 Equity Shares of ₹10/- each and 20,00,000 Preference Shares of ₹10/- each. The Issued, Subscribed and Paid-up share capital of the Company before the Issue is ₹ 306.63 Lakhs divided into 30,66,250 Equity Shares of ₹10/- each. Proposed Post issue capital : ₹ 436.83 Lakhs divided into 43,68,250 Equity Shares of ₹10 each. For details of the Capital Structure, see the section "**Capital Structure**" on the page 62 of the Prospectus.

NAMES OF THE SIGNATORIES TO THE MEMORANDUM OF ASSOCIATION OF THE COMPANY AND THE NUMBER OF EQUITY SHARES SUBSCRIBED BY THEM: Given below are the names of the signatories of the Memorandum of Association of the Company and the number of Equity Shares subscribed for by them at the time of signing of the Memorandum of Association:100 Equity Shares of face value ₹10/- each were allotted to Sudheer Kumar B and 100 Equity Shares of face value ₹10/- each were alloted to Susheel Kumar B.

RISK IN RELATION TO THE FIRST ISSUE: This being the first issue of the issuer, there has been no formal market for the securities of the issuer. The face value of the equity shares is ₹10/- each and the issue price is 9.1 times of face value of the equity share. The issue price should not be taken to be indicative of the market price of the equity shares after the equity shares are listed on the EMERGE Platform of National Stock Exchange of India Limited. No assurance can be given regarding active or sustained trading in the equity shares of our company or regarding the price at which the equity shares will be traded after listing.

GENERAL RISKS: Investment in equity and equity-related securities involve a degree of risk and investors should not invest any funds in this offer unless they can afford to take the risk of losing their investment. Investors are advised to read the risk factors carefully before taking an investment decision in this offering. For taking an investment decision, investors must rely on their own examination of the issuer and the offer including the risks involved. The securities have not been recommended or approved by the Securities and Exchange Board of India (SEBI) nor does SEBI guarantee the accuracy or adequacy of this document. Specific attention of investors is invited to the statement of '**Risk factors**' beginning on page no. 21 of the Prospectus.

BASIS FOR ISSUE PRICE: Please refer "**Basis for Issue Price**" beginning on page 90 of the Prospectus.

ISSUER'S ABSOLUTE RESPONSIBILITY: The issuer, having made all reasonable inquiries, accepts responsibility for and confirms that this offer document contains all information with regard to the issuer and the issue which is material in the context of the issue, that the information contained in the offer document is true and correct in all material aspects and is not misleading in any material respect, that the opinions and intentions expressed herein are honestly held and that there are no other facts, the omission of which make this document as a whole or any of such information or the expression of any such opinions or intentions misleading in any material respect.

LISTING: The Equity Shares of our company issued through the Prospectus are proposed to be listed on the **EMERGE Platform of National Stock Exchange of India Limited ("NSE EMERGE").** In terms of the Chapter IX of the SEBI ICDR Regulations, as amended from time to time, our company has received "in-principle"approval letter dated July 22, 2024 from NSE for using its name in this offer document for listing of our shares on the NSE EMERGE. For the purposes of the issue, the Designated Stock Exchange will be National Stock Exchange of India Limited ("NSE").

DISCLAIMER CLAUSE OF SEBI: Since the Issue is being made in terms of Chapter IX of the SEBI (ICDR) Regulation 2018, a copy of the Prospectus has been filed with SEBI after filing of the Offer document with Registrar of Companies in term of Regulation 246 of the SEBI (ICDR) Regulations, 2018 and Sec 26(4) of Companies Act 2013. However, SEBI shall not issue any observation on the Offer document. Hence there is no such specific disclaimer clause of SEBI. However investors may refer to the entire **"Disclaimer Clause of SEBI"** beginning on page 243 of the Prospectus.

DISCLAIMER CLAUSE OF THE EXCHANGE (NSE): It is to be distinctly understood that the permission given by NSE should not in any way be deemed or construed that the Offer Document has been cleared or approved by NSE nor does it certify the correctness or completeness of any of the contents of the Offer Document. The investors are advised to refer to the Offer Document for the full text of the '**Disclaimer Clause of NSE**' on page 247 of the Prospectus.

LEAD MANAGER TO THE ISSUE	REGISTRAR TO THE ISSUE	COMPANY SECRETARY AND COMPLIANCE OFFICER
FINSHORE MANAGEMENT SERVICES LIMITED Anandlok Building, Block-A, 2nd Floor, Room No. 207, 227 A.J.C Bose Road, Kolkata-700020, West Bengal **Telephone:** 033 – 2289 5101 / 4603 2561 **Email:** info@finshoregroup.com **Contact Person:** Mr. S. Ramakrishna Iyengar **Website:** www.finshoregroup.com **Investor Grievance Email:** investors@finshoregroup.com **SEBI Registration No:** INM000012185 **CIN No:** U74900WB2011PLC169377	**INTEGRATED REGISTRY MANAGEMENT SERVICES (P) LIMITED** No 30, Ramana Residency, 4th Cross, Sampige Road, Malleswaram, Bengaluru – 560003, India **Telephone:** 080-23460815/816/817/818 **Email:** smeipo@integratedindia.in **Contact Person:** S Giridhar **Website:** www.integratedregistry.in **Investor Grievance Email:** giri@integratedindia.in **SEBI Registration Number:** INR000000544 **CIN:** U74900TN2015PTC101466	**Ms. Divya Ajnthakumari,** **Company Secretary & Compliance Officer** **SOLVE PLASTIC PRODUCTS LIMITED** **Registered Office:** Door No XIII/690/ABC, Tholicode, Punalur, Kollam, Kerala – 691333, India **Contact No:** +91 99956 31001 **Email ID:** cs@balcopipes.com **Website:** www.balcopipes.com Investors may contact our Company Secretary and Compliance Officer and / or the Registrar to the Issue and / or the Lead Manager, in case of any pre-issue or post-issue related problems, such as non-receipt of letters of allotment, credit of allotted Equity Shares in the respective beneficiary account or refund orders, etc.

Availability of Prospectus : Investors should note that investment in Equity Shares involves a high degree of risk and investors are advised to refer to the Prospectus and the Risk Factors contained therein, before applying in the Issue. Full copy of the Prospectus will be available at the website of SEBI at www.sebi.gov.in; the website of the Stock Exchange at www.nseindia.com, the website of Lead Manager at www.finshoregroup.com and website of Issuer Company at www.balcopipes.com.

Availability of Application form : Application forms can be obtained from the Registered Office of **SOLVE PLASTIC PRODUCTS LIMITED** and the Lead Manager to the Issue - **Finshore Management Services Limited**. Application Forms can be obtained from the website of Stock Exchange at www.nseindia.com and the Designated Branches of SCSBs, the list of which is available on the website of SEBI.

Applications Supported by Blocked Amount (ASBA): Investors have to compulsorily apply through the ASBA process. ASBA has to be availed by all the investors. The investors are required to fill the application from and submit the same to the relevant SCSB's at the specific locations or registered brokers at the broker centres or RTA or DP's. The SCSB's will block the amount in the account as per the authority contained in application form. On allotment, amount will be unblocked and account will be debited only to the extent required to be paid for allotment of shares. Hence, there will be no need of refund. The ASBA application forms can also be downloaded from the website of NSE. ASBA application forms can be obtained from the Designated Branches of SCSB's, the list of banks that are available on website of SEBI at www.sebi.gov.in and website of Stock Exchange at www.nseindia.com. For more details on ASBA process, please refer to the details given in application forms and Prospectus and also please refer to the Section "**Issue Procedure**" beginning on page 260 of the Prospectus.

UNIFIED PAYMENTS INTERFACE (UPI): Investors are advised to carefully refer SEBI circular SEBI/HO/CFD/DIL2/CIR/P/2018/138 dated November 1, 2018, SEBI circular number SEBI/HO/CFD/DCR2/CIR/P/2019/133 dated November 8, 2019, SEBI Circular No. SEBI/HO/CFD/DIL2/P/CIR/2021/570 dated June 02, 2021, SEBI/HO/CFD/DIL2/CIR/P/2022/45 dated April 05, 2022, SEBI/HO/CFD/DIL2/CIR/P/2022/51 dated April 20, 2022 and SEBI circular SEBI/HO/CFD/DIL2/CIR/P/2022/75 dated May 30, 2022 and any subsequent circulars or notifications issued by SEBI in this regard, for details relating to use of Unified Payments Interface (UPI) as a payment mechanism with Application Supported by Block Amount (ASBA) for applications in public issues by retail individual investors.

BANKER TO THE ISSUE\SPONSOR BANK: ICICI Bank Limited

Investors should read the Prospectus carefully, including the Risk Factors beginning on page 21 of the Prospectus before making any investment decision.

The Lead Manager associated with the Offer have handled 25 SME public issues and Nil Main Board public issue during the current financial year and three financial years preceding the current Financial Year, out of which 7 SME public issues closed below the issue price on the listing date.

Type	FY 2024-25	FY 2023-24	FY 2022-23	FY 2021-22	Total
SME IPO	1	5	12	7	25
Main Board IPO	-	-	-	-	-
Total	**1**	**5**	**12**	**7**	**25**
Issue closed Below Issue Price on Listing